Contrato de Gestão nº. 001/2022

RIBEIRÃO PIRES - SP

COGESTÃO E ADMINISTRAÇÃO DA REDE BÁSICA DE SAÚDE, CENTRO DE ESPECIALIDADES MÉDICAS E HOSPITAL SÃO LUCAS – Ribeirão Pires - SP

Prestação de Contas

BIOGESP ASSOCIAÇÃO DE GESTÃO E EXECUÇÃO DE SERVIÇOS PUBLICOS E SOCIAIS

COMPETÊNCIA MAIO/2025
01/05/2025 a 31/05/2025

CAIXA JUNHO/2025
01/06/2025 a 30/06/2025

BIOGESP	**CONTRATO DE GESTÃO** **DEMONSTRATIVO INTEGRAL DAS RECEITAS E DESPESAS** **MÊS DE COMPETÊNCIA - MAIO/2025**

CONTRATANTE	Prefeitura Municipal da Estância Turística de Ribeirão Pires
CONTRATADO	BIOGESP - ASSOCIAÇÃO DE GESTÃO E EXECUÇÃO DE SERVIÇOS PÚBLICOS E SOCIAIS
ENDEREÇO	Rua Cardeal Arcoverde, 1641 - Sls 93/94 - 9º andar - Pinheiros - São Paulo/SP - CEP 05.407-002
UNIDADE GERENCIADA	REDE BÁSICA DE SAÚDE, CENTROS DE ESPECIALIDADES MÉDICAS E HOSPITAL SÃO LUCAS
RESPONSÁVEL PELA OS	MARCO AURELIO NUNES DOS SANTOS
OBJETO DO CONTRATO DE GESTÃO	CO-GESTÃO E ADMINISTRAÇÃO DA REDE BÁSICA DE SAÚDE, CENTRO DE ESPECIALIDADES MÉDICAS E DO HOSPITAL SÃO LUCAS

DOCUMENTO	**DATA**	**VALOR TOTAL**
CONTRATO DE GESTÃO Nº 001/2022	**MÊS CAIXA - JUNHO/2025**	**R$ 3.349.593,46**

DEMONSTRATIVO DOS REPASSES PUBLICOS RECEBIDOS

ORIGEM DOS RECURSOS	**PERÍODO**	**VALORES REPASSADOS**
MUNICIPAL/ESTADUAL	**01/06/2025 a 30/06/2025**	**R$**
Repasse Municipal	05/06/2025	R$ 552.229,77
Repasse Municipal	18/06/2025	R$ 1.496.937,09
Repasse Municipal	18/06/2025	R$ 1.138.323,36
Repasse Municipal	27/06/2025	R$ 54.468,19
TOTAL		**R$ 3.241.958,41**

Os signatários, na qualidade de representantes da Organização Social BIOGESP vem indicar de forma detalhada a aplicação dos recursos recebidos da Prefeitura Municipal da Estância Turística de Ribeirão Pires/SP

CATEGORIA OU FINALIDADE DA DESPESA	**DEMONSTRATIVO DAS DESPESAS REALIZADAS**	
1. Pessoal e Reflexo	**R$**	**1.062.974,99**
1.1 Remuneração de Pessoal	*R$*	*569.784,26*
1.2 Benefícios	*R$*	*-*
1.3 Encargos e Contribuições	*R$*	*483.190,73*
1.4 Outras Despesas de Pessoal (Coordenação)	*R$*	*10.000,00*
2. Material de Consumo	**R$**	**1.400,00**
2.1 Suprimentos de Informática	*R$*	*1.400,00*
2.2 Material de Escritório	*R$*	*-*
2.3 Combustíveis	*R$*	*-*
2.4 Material de Limpeza	*R$*	*-*
2.5 Uniformes	*R$*	*-*
2.6 Gêneros Alimentícios	*R$*	*-*
3. Material de Consumo Assistencial	**R$**	**-**
3.1 Drogas e Medicamentos Diversos	*R$*	*-*
3.2 Produtos Médicos e Enfermagem Diversos	*R$*	*-*
4. Serviços Terceirizados	**R$**	**2.046.013,64**
4.1 Assessoria Contábil	*R$*	*-*
4.2 Elaboração da Prestação de Contas	*R$*	*-*
4.3 Serviços Médicos	*R$*	*1.299.890,00*
4.4 Assessoria Jurídica	*R$*	*5.000,00*
4.5 Serviços de Higienização e Limpeza	*R$*	*330.682,00*
4.6 Vigilância CFTV	*R$*	*-*
4.7 Laboratório	*R$*	*6.621,54*
4.8 Capacitação de RH	*R$*	*-*
4.9 Manutenção Predial e Adequações	*R$*	*100.800,00*
4.10 Manutenção de Equipamentos	*R$*	*19.245,06*
4.11 Manutenção de Equipamento Assistencial	*R$*	*-*
4.12 Investimento	*R$*	*-*
4.13 Diagnóstico por Imagem	*R$*	*1.003,52*
4.14 Serviço de Informática	*R$*	*1.952,16*
4.15 Serviço de Internet	*R$*	*1.418,60*
4.16 Cirurgias e Pequenas Cirurgias	*R$*	*51.873,08*
4.17 Locação de Veículo	*R$*	*-*
4.18 Serviço de Diálise e Hemodiálise	*R$*	*17.291,02*
4.19 Despesa Indireta	*R$*	*210.236,66*
5. Tarifas Bancárias	**R$**	**390,60**
6. Outras Despesas	**R$**	**-**
TOTAL DAS DESPESAS	**R$**	**3.110.779,23**
Recurso Público não Aplicado	R$	131.179,18
Saldo do mês Anterior	R$	202.938,79
Valor devido pela Contratante no mês	R$	107.635,05
SALDO PARA O MÊS SEGUINTE	**R$**	**336.733,25**

Declaramos, na qualidade de responsável (eis) pela entidade supra epigrafada, sob as penas da Lei, que a despesa relacionada comprova a exata aplicação dos recursos recebidos para os fins indicados, conforme programa de trabalho.

[1] **Valor de Repasse pendente acumulado até o presente mês.**	**R$**	**14.748.197,22**

Ribeirão Pires, 22 de Julho de 2025.



MARCO AURÉLIO NUNES DOS SANTOS
PRESIDENTE

BIOGESP	**ANEXO I** **EXECUÇÃO DA RECEITA E DESPESA - REGIME DE CAIXA** **COMPETÊNCIA: MAIO/2025 - CAIXA: JUNHO/2025**				
Executor: BIOGESP ASSOCIAÇÃO DE GESTÃO E EXECUÇÃO DE SERVIÇOS PÚBLICOS E SOCIAIS			**CONTRATO DE GESTÃO Nº. 001/2022**		
Valores Recebidos:			**Despesas Relacionadas**		
(A) Saldo Anterior em Conta Corrente e Aplicação em 31/05/2025	**R$**	**202.938,79**			
Repasses do Mês:			**Pagamentos Operacionais:**		
05/06/2025	R$	552.229,77	**1. Pessoal e Reflexo**	**R$**	**1.062.974,99**
18/06/2025	R$	1.496.937,09	*1.1 Remuneração de Pessoal*	*R$*	*569.784,26*
18/06/2025	R$	1.138.323,36	*1.2 Benefícios*	*R$*	*-*
27/06/2025	R$	54.468,19	*1.3 Encargos e Contribuições*	*R$*	*483.190,73*
			1.4 Outras Despesas de Pessoal (Coordenação)	*R$*	*10.000,00*
			2. Material de Consumo	**R$**	**1.400,00**
			2.1 Suprimentos de Informática	*R$*	*1.400,00*
(B) Total Repasse Mensal	**R$**	**3.241.958,41**	*2.2 Material de Escritório*	*R$*	*-*
			2.3 Combustíveis	*R$*	*-*
Rendimentos:			*2.4 Material de Limpeza*	*R$*	*-*
Rendimento Santander Conta Max	R$	23,28	*2.5 Uniformes*	*R$*	*-*
resgate CDB	R$	-	*2.6 Gêneros Alimentícios*	*R$*	*-*
			3. Material de Consumo Assistencial	**R$**	**-**
			3.1 Drogas e Medicamentos Diversos	*R$*	*-*
(C)Total de Rendimentos	**R$**	**23,28**	*3.2 Produtos Médicos e Enfermagem Diversos*	*R$*	*-*
			4. Serviços Terceirizados	**R$**	**2.046.013,64**
Outras receitas:			*4.1 Assessoria Contábil*	*R$*	*-*
Devolução pagamento em duplicidade da funcionária Alice Eloi da Silva - 05/06/2025	R$	2.592,00	*4.2 Elaboração da Prestação de Contas*	*R$*	*-*
			4.3 Serviços Médicos	*R$*	*1.299.890,00*
			4.4 Assessoria Jurídica	*R$*	*5.000,00*
			4.5 Serviços de Higienização e Limpeza	*R$*	*330.682,00*
			4.6 Vigilância CFTV	*R$*	*-*
(D) Total de outras receitas	**R$**	**2.592,00**	*4.7 Laboratório*	*R$*	*6.621,54*
			4.8 Capacitação de RH	*R$*	*-*
			4.9 Manutenção Predial e Adequações	*R$*	*100.800,00*
			4.10 Manutenção de Equipamentos	*R$*	*19.245,06*
			4.11 Manutenção de Equipamento Assistencial	*R$*	*-*
			4.12 Investimento	*R$*	*-*
			4.13 Diagnóstico por Imagem	*R$*	*1.003,52*
			4.14 Serviço de Informática	*R$*	*1.952,16*
			4.15 Serviço de Internet	*R$*	*1.418,60*
			4.16 Cirurgias e Pequenas Cirurgias	*R$*	*51.873,08*
			4.17 Locação de Veículo	*R$*	*-*
			4.18 Serviço de Diálise e Hemodiálise	*R$*	*17.291,02*
			4.19 Despesa Indireta	*R$*	*210.236,66*
			5. Tarifas Bancárias	**R$**	**390,60**
			6. Outras Despesas	**R$**	**-**
			(A) Total de Pagamentos Operacionais	**R$**	**3.110.779,23**
			Saldo disponível em 30/06/2025:		
			Santander Conta Max	R$	282.255,06
			BB Conta Corrente	R$	54.478,19
			(B) Total saldo disponível	**R$**	**336.733,25**
Resgate(s):	**R$**	**917.349,80**	**Aplicação(ões):**	**R$**	**996.666,07**
TOTAL RECEITA (A+B+C+D)	**R$**	**3.447.512,48**	**TOTAL DESPESAS (A)**	**R$**	**3.110.779,23**

Ribeirão Pires, 22 de Julho de 2025.



MARCO AURELIO NUNES DOS SANTOS
PRESIDENTE

	CONCILIAÇÃO BANCÁRIA **COMPETÊNCIA: MAIO/2025 - CAIXA: JUNHO/2025**	
EXECUTOR: BIOGESP ASSOCIAÇÃO DE GESTÃO E EXECUÇÃO DE SERVIÇOS PUBLICOS E SOCIAIS	**CONTRATO DE GESTÃO Nº. 001/2022**	**EXERCÍCIO(ANO) 2025**
FONTE DE RECURSO MUNICIPAL	**CONTAS BANCÁRIAS EXCLUSIVAS DO CONTRATO** SANTANDER AGENCIA 0123 CONTA 13004371-1 BANCO DO BRASIL AGENCIA 3043-0 CONTA 27552-2	**CAIXA** 01/06/2025 à 30/06/2025

ITEM	HISTÓRICO	VALOR	
1	Saldo disponível anterior	R$	202.938,79
2	Repasses públicos do período	R$	3.241.958,41
3	Receitas com aplicações financeiras do período	R$	23,28
4	Outras receitas do período	R$	2.592,00
5	Total de despesas pagas no período	R$	3.110.779,23
6	Saldo disponível do período	R$	336.733,25
	COMPOSIÇÃO DO SALDO DISPONÍVEL		
7	Santander Conta Max	R$	282.255,06
8	Banco do Brasil Conta Corrente	R$	54.478,19
	(=) Total saldo disponível	**R$**	**336.733,25**

Ribeirão Pires, 22 de Julho de 2025.	**Assinatura do Responsável pela Elaboração**	**Assinatura do Executor**

				ANEXO II - RELAÇÃO DE PAGAMENTOS				
	PÁGINA DO DOCUMENTO FISCAL CORRESPONDENTE	UNIDADES EXECUTORAS: HOSPITAL SÃO LUCAS (RIBEIRÃO PIRES)		NOME DA INSTITUIÇÃO: BIOGESP ASSOCIAÇÃO DE EXECUÇÃO E GESTÃO DE SERVIÇOS PUBLICOS E SOCIAIS				CONTRATO DE GESTÃO Nº. 001/2022
		BANCO DO BRASIL - AGÊNCIA 3043-0 - C/C 27552-2 (CONTA BANCÁRIA EXCLUSIVA PARA MOVIMENTAÇÃO DE RECURSOS DO CONTRATO DE GESTÃO Nº 001/2022)						
		Período de Competência: MAIO/2025 - Caixa: JUNHO/2025						
ITEM		CREDOR	CNPJ/CPF	NATUREZA DESPESA (PLANO DE TRABALHO)	DESCRIÇÃO DESPESA (PLANO DE TRABALHO)	TIT. DE CRÉDITO	DATA PAGAMENTO	VALOR
1	1110	TARIFAS BANCÁRIAS	26.702.577/0001-39	5. Tarifas Bancárias	5. Tarifas Bancárias	Tarifas	Diversas	R$ 75,40
TOTAL DE PAGAMENTOS CONTA DO BANCO DO BRASIL (CONTA EXCLUSIVA DO CONTRATO 001/2022)								R$ 75,40
TOTAL DE PAGAMENTOS BANCARIOS								R$ 3.110.779,23

Ribeirão Pires, 22 de Julho de 2025.

MARCO AURELIO NUNES DOS SANTOS
PRESIDENTE

BIOGESP			ANEXO II - RELAÇÃO DE PAGAMENTOS					
	PÁGINA DO DOCUMENTO FISCAL CORRESPONDENTE	UNIDADES EXECUTORAS: HOSPITAL SÃO LUCAS (RIBEIRÃO PIRES)		NOME DA INSTITUIÇÃO: BIOGESP ASSOCIAÇÃO DE EXECUÇÃO E GESTÃO DE SERVIÇOS PUBLICOS E SOCIAIS				CONTRATO DE GESTÃO Nº. 001/2022
		SANTANDER - AGÊNCIA 0123 - C/C 13.004371-1 (CONTA BANCÁRIA EXCLUSIVA PARA MOVIMENTAÇÃO DE RECURSOS DO CONTRATO DE GESTÃO Nº 001/2022)						
		Período de Competência: MAIO/2025 - Caixa: JUNHO/2025						
ITEM		CREDOR	CNPJ/CPF	NATUREZA DESPESA (PLANO DE TRABALHO)	DESCRIÇÃO DESPESA (PLANO DE TRABALHO)	TIT. CRÉDITO	DATA	VALOR
1	208	FOLHA DE PAGAMENTO - Lista de Pagamentos	26.702.577/0001-39	1. Pessoal e Reflexo	1.1 Remuneração de Pessoal	Folha de Pagamento	05/06/2025	R$ 345.751,00
2	213	FOLHA - ALICE ELOI DA SILVA	282.565.108-70	1. Pessoal e Reflexo	1.1 Remuneração de Pessoal	Folha de Pagamento	05/06/2025	R$ 2.592,00
3	214	FOLHA - ALICE ELOI DA SILVA (pago em duplicidade e devolvido, conforme anexo)	282.565.108-70	1. Pessoal e Reflexo	1.1 Remuneração de Pessoal	Folha de Pagamento	05/06/2025	R$ 2.592,00
4	216	FOLHA - ALINE SOARES YAMASHIRO	346.397.328-64	1. Pessoal e Reflexo	1.1 Remuneração de Pessoal	Folha de Pagamento	05/06/2025	R$ 5.323,00
5	217	FOLHA - ANDREZA MARTINS	366.309.278-00	1. Pessoal e Reflexo	1.1 Remuneração de Pessoal	Folha de Pagamento	05/06/2025	R$ 3.861,00
6	218	FOLHA - DANIEL AUGUSTO E. DA SILVA	507.798.288-01	1. Pessoal e Reflexo	1.1 Remuneração de Pessoal	Folha de Pagamento	05/06/2025	R$ 2.585,00
7	219	FOLHA - ERICK CHARLES DA SILVEIRA ARAUJO	313.603.228-41	1. Pessoal e Reflexo	1.1 Remuneração de Pessoal	Folha de Pagamento	05/06/2025	R$ 4.916,00
8	220	FOLHA - ESTER MORAIS SIQUEIRA FRANCA	317.123.458-00	1. Pessoal e Reflexo	1.1 Remuneração de Pessoal	Folha de Pagamento	05/06/2025	R$ 3.820,00
9	221	FOLHA - EZEQUIEL DA SILVA RIBEIRO	448.183.268-10	1. Pessoal e Reflexo	1.1 Remuneração de Pessoal	Folha de Pagamento	05/06/2025	R$ 2.594,00
10	222	FOLHA - JOSELIO SANTOS DE JESUS	872.457.605-00	1. Pessoal e Reflexo	1.1 Remuneração de Pessoal	Folha de Pagamento	05/06/2025	R$ 4.037,00
11	223	FOLHA - JUCILEIA DE SALES FERRI	309.388.918-98	1. Pessoal e Reflexo	1.1 Remuneração de Pessoal	Folha de Pagamento	05/06/2025	R$ 5.511,00
12	224	FOLHA - KATHLEEN VITORIA GOMES DE SOUZA	468.253.158-11	1. Pessoal e Reflexo	1.1 Remuneração de Pessoal	Folha de Pagamento	05/06/2025	R$ 3.860,00
13	225	FOLHA - KATLEEN DE ALMEIDA MENDES	463.663.998-75	1. Pessoal e Reflexo	1.1 Remuneração de Pessoal	Folha de Pagamento	05/06/2025	R$ 3.020,00
14	226	FOLHA - LUCELIA PEREIRA DA COSTA	285.403.508-90	1. Pessoal e Reflexo	1.1 Remuneração de Pessoal	Folha de Pagamento	05/06/2025	R$ 7.020,00
15	227	FOLHA - MARCO ANTONIO PRATES	140.202.258-18	1. Pessoal e Reflexo	1.1 Remuneração de Pessoal	Folha de Pagamento	05/06/2025	R$ 3.266,00
16	228	FOLHA - MARIA ALICE GARCIA DE LIMA	077.899.948-32	1. Pessoal e Reflexo	1.1 Remuneração de Pessoal	Folha de Pagamento	05/06/2025	R$ 4.045,00
17	229	FOLHA - MICHELLE BARBOSA DA SILVA VALE	346.234.598-29	1. Pessoal e Reflexo	1.1 Remuneração de Pessoal	Folha de Pagamento	05/06/2025	R$ 2.467,00
18	230	FOLHA - MIRELLA VIEIRA DA SILVA	376.771.808-17	1. Pessoal e Reflexo	1.1 Remuneração de Pessoal	Folha de Pagamento	05/06/2025	R$ 4.440,00
19	231	FOLHA - MONIQUE DOREA DE PAULA	538.741.128-88	1. Pessoal e Reflexo	1.1 Remuneração de Pessoal	Folha de Pagamento	05/06/2025	R$ 1.237,00
20	232	FOLHA - NATALY CRISTINA DOS SANTOS	453.005.498-51	1. Pessoal e Reflexo	1.1 Remuneração de Pessoal	Folha de Pagamento	05/06/2025	R$ 3.775,00
21	233	FOLHA - ROSANGELA APARECIDA DA SILVA RUSSO	061.163.918-18	1. Pessoal e Reflexo	1.1 Remuneração de Pessoal	Folha de Pagamento	05/06/2025	R$ 4.851,00
22	234	FOLHA - ROSIMEIRI MARIA DA SILVA	216.935.118-35	1. Pessoal e Reflexo	1.1 Remuneração de Pessoal	Folha de Pagamento	06/06/2025	R$ 3.159,00
23	235	FOLHA - SILMARA CLEMENTINO DE MOURA	261.490.438-43	1. Pessoal e Reflexo	1.1 Remuneração de Pessoal	Folha de Pagamento	05/06/2025	R$ 3.358,00
24	236	FOLHA - SOLANGE NEVES DE SOUSA	226.657.238-59	1. Pessoal e Reflexo	1.1 Remuneração de Pessoal	Folha de Pagamento	05/06/2025	R$ 3.590,00
25	237	FÉRIAS - AMANDA APARECIDA LOPES TEIXEIRA CAVALARI	280.297.178-65	1. Pessoal e Reflexo	1.1 Remuneração de Pessoal	Folha de Pagamento	26/06/2025	R$ 4.842,58
26	239	FÉRIAS - AMANDA CRISTINE RODRIGUES CAMPOS	384.658.478-94	1. Pessoal e Reflexo	1.1 Remuneração de Pessoal	Folha de Pagamento	05/06/2025	R$ 3.363,85
27	241	FÉRIAS - DAIANE DE OLIVEIRA SILVA	475.613.078-02	1. Pessoal e Reflexo	1.1 Remuneração de Pessoal	Folha de Pagamento	25/06/2025	R$ 3.371,10
28	243	FÉRIAS - GIOVANA SILVEIRA BALTAZAR	464.848.058-90	1. Pessoal e Reflexo	1.1 Remuneração de Pessoal	Folha de Pagamento	26/06/2025	R$ 3.144,51
29	245	FÉRIAS - KARLA CRISTINA LEITE SERAFIM	348.823.148-86	1. Pessoal e Reflexo	1.1 Remuneração de Pessoal	Folha de Pagamento	25/06/2025	R$ 3.117,84
30	247	FÉRIAS - RUTE LINS DE CARVALHO LAURENTINO	315.080.708-57	1. Pessoal e Reflexo	1.1 Remuneração de Pessoal	Folha de Pagamento	25/06/2025	R$ 2.310,80
31	249	FÉRIAS - SANDRA DOS SANTOS SILVA	392.301.098-27	1. Pessoal e Reflexo	1.1 Remuneração de Pessoal	Folha de Pagamento	26/06/2025	R$ 2.936,18
32	251	RESCISÃO - CINTIA MARIA LINS DA SILVA	291.997.188-39	1. Pessoal e Reflexo	1.1 Remuneração de Pessoal	Folha de Pagamento	11/06/2025	R$ 30.589,07
33	253	RESCISÃO - DAMIANA ERISNALDA MARTINS DE LIMA REIS	224.556.658-01	1. Pessoal e Reflexo	1.1 Remuneração de Pessoal	Folha de Pagamento	17/06/2025	R$ 10.089,12
34	255	RESCISÃO - ERICA CARLA DA SILVA	326.637.448-75	1. Pessoal e Reflexo	1.1 Remuneração de Pessoal	Folha de Pagamento	01/06/2025	R$ -
35	256	RESCISÃO - ISABEL CRISTINA HERNANDES PRANDI	155.969.658-39	1. Pessoal e Reflexo	1.1 Remuneração de Pessoal	Folha de Pagamento	17/06/2025	R$ 10.744,98
36	258	RESCISÃO - JUCILEIA DE SALES FERRI	309.388.918-98	1. Pessoal e Reflexo	1.1 Remuneração de Pessoal	Folha de Pagamento	17/06/2025	R$ 12.820,99
37	260	RESCISÃO - LARISSA DE SOUZA SILVA	439.156.468-81	1. Pessoal e Reflexo	1.1 Remuneração de Pessoal	Folha de Pagamento	11/06/2025	R$ 15.284,05
38	262	RESCISÃO - LAURA NADJA ABRANTES COSTA	425.589.148-63	1. Pessoal e Reflexo	1.1 Remuneração de Pessoal	Folha de Pagamento	11/06/2025	R$ 9.522,28
39	264	RESCISÃO - LUCAS BUDZIAK DOURADO	434.016.388-07	1. Pessoal e Reflexo	1.1 Remuneração de Pessoal	Folha de Pagamento	11/06/2025	R$ 7.171,16
40	266	RESCISÃO - RAYSSA DOS SANTOS SILVA	445.796.948-64	1. Pessoal e Reflexo	1.1 Remuneração de Pessoal	Folha de Pagamento	13/06/2025	R$ 9.525,28

				ANEXO II - RELAÇÃO DE PAGAMENTOS				
	PÁGINA DO DOCUMENTO FISCAL CORRESPONDENTE	UNIDADES EXECUTORAS: HOSPITAL SÃO LUCAS (RIBEIRÃO PIRES)		NOME DA INSTITUIÇÃO: BIOGESP ASSOCIAÇÃO DE EXECUÇÃO E GESTÃO DE SERVIÇOS PUBLICOS E SOCIAIS				CONTRATO DE GESTÃO Nº. 001/2022
		SANTANDER - AGÊNCIA 0123 - C/C 13.004371-1 (CONTA BANCÁRIA EXCLUSIVA PARA MOVIMENTAÇÃO DE RECURSOS DO CONTRATO DE GESTÃO Nº 001/2022)						
		Período de Competência: MAIO/2025 - Caixa: JUNHO/2025						
ITEM		CREDOR	CNPJ/CPF	NATUREZA DESPESA (PLANO DE TRABALHO)	DESCRIÇÃO DESPESA (PLANO DE TRABALHO)	TIT. CRÉDITO	DATA	VALOR
41	268	RESCISÃO - SIMONE ROSA DE OLIVEIRA	192.732.348-79	1. Pessoal e Reflexo	1.1 Remuneração de Pessoal	Folha de Pagamento	11/06/2025	R$ 9.280,47
42	271	GFD RESCISÓRIA - CINTIA MARIA LINS DA SILVA	26.702.577/0001-39	1. Pessoal e Reflexo	1.3 Encargos e Contribuições	Guia	11/06/2025	R$ 13.768,74
43	273	GFD RESCISÓRIA - DAMIANA ERISNALDA MARTINS DE LIMA REIS	26.702.577/0001-39	1. Pessoal e Reflexo	1.3 Encargos e Contribuições	Guia	17/06/2025	R$ 4.476,80
44	275	GFD RESCISÓRIA - ISABEL CRISTINA HERNANDES PRANDI	26.702.577/0001-39	1. Pessoal e Reflexo	1.3 Encargos e Contribuições	Guia	17/06/2025	R$ 4.532,03
45	277	GFD RESCISÓRIA - JUCILEIA DE SALES FERRI	26.702.577/0001-39	1. Pessoal e Reflexo	1.3 Encargos e Contribuições	Guia	17/06/2025	R$ 1.756,61
46	279	GFD RESCISÓRIA - LARISSA DE SOUZA SILVA	26.702.577/0001-39	1. Pessoal e Reflexo	1.3 Encargos e Contribuições	Guia	11/06/2025	R$ 5.932,30
47	281	GFD RESCISÓRIA - LAURA NADJA ABRANTES COSTA	26.702.577/0001-39	1. Pessoal e Reflexo	1.3 Encargos e Contribuições	Guia	13/06/2025	R$ 4.125,52
48	283	GFD RESCISÓRIA - LUCAS BUDZIAK DOURADO	26.702.577/0001-39	1. Pessoal e Reflexo	1.3 Encargos e Contribuições	Guia	11/06/2025	R$ 3.721,03
49	285	GFD RESCISÓRIA - RAYSSA DOS SANTOS SILVA	26.702.577/0001-39	1. Pessoal e Reflexo	1.3 Encargos e Contribuições	Guia	11/06/2025	R$ 2.510,61
50	287	GFD RESCISÓRIA - SIMONE ROSA DE OLIVEIRA	26.702.577/0001-39	1. Pessoal e Reflexo	1.3 Encargos e Contribuições	Guia	11/06/2025	R$ 4.216,58
51	290	JMA ADMINISTRAÇÃO LTDA	50.706.429/0001-77	1. Pessoal e Reflexo	1.4 Outras Despesas de Pessoal (Coordenação)	NF 12	18/06/2025	R$ 10.000,00
52	299	REAL SOLUCOES E INFORMATICA LTDA	57.699.112/0001-08	2. Material de Consumo	2.1 Suprimentos de Informática	NF 22	02/06/2025	R$ 1.400,00
53	307	FIORILLI SOFTWARE LTDA	01.704.233/0001-38	4. Serviços Terceirizados	4.10 Manutenção de Equipamentos	NF 17688	02/06/2025	R$ 3.821,49
54	309	FIORILLI SOFTWARE LTDA	01.704.233/0001-38	4. Serviços Terceirizados	4.10 Manutenção de Equipamentos	NF 17687	02/06/2025	R$ 5.801,04
55	312	FIORILLI SOFTWARE LTDA	01.704.233/0001-38	4. Serviços Terceirizados	4.10 Manutenção de Equipamentos	rps 141328	30/06/2025	R$ 3.821,49
56	314	FIORILLI SOFTWARE LTDA	01.704.233/0001-38	4. Serviços Terceirizados	4.10 Manutenção de Equipamentos	NF 18364	30/06/2025	R$ 5.801,04
57	324	DARF 1708 NF 1306 - OLAUDO	26.702.577/0001-39	4. Serviços Terceirizados	4.13 Diagnóstico por Imagem	Guia	26/06/2025	R$ 72,46
58	327	DARF 5952 NF 1306 - OLAUDO	26.702.577/0001-39	4. Serviços Terceirizados	4.13 Diagnóstico por Imagem	Guia	26/06/2025	R$ 224,62
59	329	DARF 1708 NF 1307 - OLAUDO	26.702.577/0001-39	4. Serviços Terceirizados	4.13 Diagnóstico por Imagem	Guia	26/06/2025	R$ 172,30
60	332	DARF 5952 NF 1307 - OLAUDO	26.702.577/0001-39	4. Serviços Terceirizados	4.13 Diagnóstico por Imagem	Guia	26/06/2025	R$ 534,14
61	339	LEDI SOFTWARE BRASIL SOLUÇÕES EM TECNOLOGIA LTDA	36.205.233/0001-78	4. Serviços Terceirizados	4.14 Serviço de Informática	NF 981	10/06/2025	R$ 612,00
62	350	DARF 5952 NF 1498 - MAKTUB	26.702.577/0001-39	4. Serviços Terceirizados	4.14 Serviço de Informática	Guia	26/06/2025	R$ 108,10
63	353	DARF 1708 NF 1498 - MAKTUB	26.702.577/0001-39	4. Serviços Terceirizados	4.14 Serviço de Informática	Guia	26/06/2025	R$ 335,13
64	355	DARF 5952 NF 1489 - MAKTUB	26.702.577/0001-39	4. Serviços Terceirizados	4.14 Serviço de Informática	Guia	26/06/2025	R$ 108,95
65	358	DARF 1708 NF 1489 - MAKTUB	26.702.577/0001-39	4. Serviços Terceirizados	4.14 Serviço de Informática	Guia	26/06/2025	R$ 337,74
66	360	DARF 5952 NF 1485 - MAKTUB	26.702.577/0001-39	4. Serviços Terceirizados	4.14 Serviço de Informática	Guia	26/06/2025	R$ 109,81
67	363	DARF 1708 NF 1485 - MAKTUB	26.702.577/0001-39	4. Serviços Terceirizados	4.14 Serviço de Informática	Guia	26/06/2025	R$ 340,43
68	371	GLOBALNET SERV. E INFORMÁTICA LTDA - ME - Caçula	19.421.083/0001-10	4. Serviços Terceirizados	4.15 Serviço de Internet	Fatura 04283	16/06/2025	R$ 99,90
69	374	GLOBALNET SERV. E INFORMÁTICA LTDA - ME - HMSL	19.421.083/0001-10	4. Serviços Terceirizados	4.15 Serviço de Internet	Fatura 04274	16/06/2025	R$ 309,70
70	378	GLOBALNET SERV. E INFORMÁTICA LTDA - ME - Centro Alto	19.421.083/0001-10	4. Serviços Terceirizados	4.15 Serviço de Internet	fatura 04285	16/06/2025	R$ 99,90
71	381	GLOBALNET SERV. E INFORMÁTICA LTDA - ME - Centro	19.421.083/0001-10	4. Serviços Terceirizados	4.15 Serviço de Internet	Fatura 04276	16/06/2025	R$ 99,90
72	384	GLOBALNET SERV. E INFORMÁTICA LTDA - ME - Aliança	19.421.083/0001-10	4. Serviços Terceirizados	4.15 Serviço de Internet	Fatura 04281	16/06/2025	R$ 99,90
73	387	GLOBALNET SERV. E INFORMÁTICA LTDA - ME - IV Divisão	19.421.083/0001-10	4. Serviços Terceirizados	4.15 Serviço de Internet	Fatura 04282	16/06/2025	R$ 99,90
74	390	GLOBALNET SERV. E INFORMÁTICA LTDA - ME - Luso	19.421.083/0001-10	4. Serviços Terceirizados	4.15 Serviço de Internet	Fatura 04277	16/06/2025	R$ 99,90
75	393	GLOBALNET SERV. E INFORMÁTICA LTDA - ME - Valentina	19.421.083/0001-10	4. Serviços Terceirizados	4.15 Serviço de Internet	Fatura 04279	16/06/2025	R$ 99,90
76	396	GLOBALNET SERV. E INFORMÁTICA LTDA - ME - Ouro Fino	19.421.083/0001-10	4. Serviços Terceirizados	4.15 Serviço de Internet	Fatura 04284	16/06/2025	R$ 99,90
77	399	GLOBALNET SERV. E INFORMÁTICA LTDA - ME - Sta Luzia	19.421.083/0001-10	4. Serviços Terceirizados	4.15 Serviço de Internet	Fatura 04278	16/06/2025	R$ 99,90
78	402	GLOBALNET SERV. E INFORMÁTICA LTDA - ME - V. Sueli	19.421.083/0001-10	4. Serviços Terceirizados	4.15 Serviço de Internet	Fatura 04280	16/06/2025	R$ 99,90
79	405	GLOBALNET SERV. E INFORMÁTICA LTDA - ME - CEM	19.421.083/0001-10	4. Serviços Terceirizados	4.15 Serviço de Internet	Fatura 04287	16/06/2025	R$ 109,90
80	414	DK UROLOGISTAS ASSOCIADOS LTDA	14.700.563/0001-05	4. Serviços Terceirizados	4.16 Cirurgias e Pequenas Cirurgias	NF 2245	27/06/2025	R$ 42.232,50
81	419	DARF 1708 NF 2209 - DK UROLOGISTAS	26.702.577/0001-39	4. Serviços Terceirizados	4.16 Cirurgias e Pequenas Cirurgias	Guia	20/06/2025	R$ 675,00
82	422	DARF 5952 NF 2209 - DK UROLOGISTAS	26.702.577/0001-39	4. Serviços Terceirizados	4.16 Cirurgias e Pequenas Cirurgias	Guia	20/06/2025	R$ 2.092,50

				ANEXO II - RELAÇÃO DE PAGAMENTOS				
	PÁGINA DO DOCUMENTO FISCAL CORRESPONDENTE	UNIDADES EXECUTORAS: HOSPITAL SÃO LUCAS (RIBEIRÃO PIRES)		NOME DA INSTITUIÇÃO: BIOGESP ASSOCIAÇÃO DE EXECUÇÃO E GESTÃO DE SERVIÇOS PUBLICOS E SOCIAIS				CONTRATO DE GESTÃO Nº. 001/2022
		SANTANDER - AGÊNCIA 0123 - C/C 13.004371-1 (CONTA BANCÁRIA EXCLUSIVA PARA MOVIMENTAÇÃO DE RECURSOS DO CONTRATO DE GESTÃO Nº 001/2022)						
		Período de Competência: MAIO/2025 - Caixa: JUNHO/2025						
ITEM		CREDOR	CNPJ/CPF	NATUREZA DESPESA (PLANO DE TRABALHO)	DESCRIÇÃO DESPESA (PLANO DE TRABALHO)	TIT. CRÉDITO	DATA	VALOR
83	424	DARF 1708 NF 2129 - DK UROLOGISTAS	26.702.577/0001-39	4. Serviços Terceirizados	4.16 Cirurgias e Pequenas Cirurgias	Guia	26/06/2025	R$ 831,60
84	427	DARF 5952 NF 2129 - DK UROLOGISTAS	26.702.577/0001-39	4. Serviços Terceirizados	4.16 Cirurgias e Pequenas Cirurgias	Guia	26/06/2025	R$ 2.577,96
85	429	DARF 1708 NF 2080 - DK UROLOGISTAS	26.702.577/0001-39	4. Serviços Terceirizados	4.16 Cirurgias e Pequenas Cirurgias	Guia	26/06/2025	R$ 844,76
86	432	DARF 5952 NF 2080 - DK UROLOGISTAS	26.702.577/0001-39	4. Serviços Terceirizados	4.16 Cirurgias e Pequenas Cirurgias	Guia	26/06/2025	R$ 2.618,76
87	440	VORTEX INOVAÇÃO EM MEDICINA CLINICA MEDICA LTDA	12.013.848/0001-34	4. Serviços Terceirizados	4.18 Serviço de Diálise e Hemodiálise	NF 98	18/06/2025	R$ 14.077,50
88	443	DARF 1708 NF 90 - VORTEX	26.702.577/0001-39	4. Serviços Terceirizados	4.18 Serviço de Diálise e Hemodiálise	Guia	20/06/2025	R$ 225,00
89	446	DARF 5952 NF 90 - VORTEX	26.702.577/0001-39	4. Serviços Terceirizados	4.18 Serviço de Diálise e Hemodiálise	Guia	20/06/2025	R$ 697,50
90	448	DARF 1708 NF 80 - VORTEX	26.702.577/0001-39	4. Serviços Terceirizados	4.18 Serviço de Diálise e Hemodiálise	Guia	26/06/2025	R$ 277,20
91	451	DARF 5952 NF 80 - VORTEX	26.702.577/0001-39	4. Serviços Terceirizados	4.18 Serviço de Diálise e Hemodiálise	Guia	26/06/2025	R$ 859,32
92	453	DARF 1708 NF 74 - VORTEX	26.702.577/0001-39	4. Serviços Terceirizados	4.18 Serviço de Diálise e Hemodiálise	Guia	26/06/2025	R$ 281,58
93	456	DARF 5952 NF 74 - VORTEX	26.702.577/0001-39	4. Serviços Terceirizados	4.18 Serviço de Diálise e Hemodiálise	Guia	26/06/2025	R$ 872,92
94	464	M3 SERVIÇOS MÉDICOS E GESTÃO EM SAÚDE LTDA	42.861.023/0001-30	4. Serviços Terceirizados	4.3 Serviços Médicos	NF 112	18/06/2025	R$ 1.232.890,00
95	494	FISIO PRIME FISIOTERAPIA LTDA	58.181.122/0001-01	4. Serviços Terceirizados	4.3 Serviços Médicos	NF 18	18/06/2025	R$ 67.000,00
96	503	VON ZUBEN & CURY ADVOGADOS ASSOCIADOS	44.847.429/0001-94	4. Serviços Terceirizados	4.4 Assessoria Jurídica	NF 229	25/06/2025	R$ 5.000,00
97	512	4LIMP FACILITIES LTDA	18.322.807/0001-06	4. Serviços Terceirizados	4.5 Serviços de Higienização e Limpeza	NF 43	18/06/2025	R$ 70.560,00
98	538	SIX LABOR LTDA	61.320.768/0001-37	4. Serviços Terceirizados	4.5 Serviços de Higienização e Limpeza	NF 28	18/06/2025	R$ 130.061,00
99	667	SIX LABOR LTDA	61.320.768/0001-37	4. Serviços Terceirizados	4.5 Serviços de Higienização e Limpeza	NF 27	18/06/2025	R$ 130.061,00
100	740	AMMA ASSISTENCIA MEDICA LTDA	01.509.443/0001-75	4. Serviços Terceirizados	4.7 Laboratório	NF 9513	18/06/2025	R$ 6.006,40
101	743	DARF 1708 NF 9481 - AMMA	26.702.577/0001-39	4. Serviços Terceirizados	4.7 Laboratório	Guia	20/06/2025	R$ 120,00
102	742	DARF 5952 NF 9481 - AMMA	26.702.577/0001-39	4. Serviços Terceirizados	4.7 Laboratório	Guia	20/06/2025	R$ 372,00
103	748	DARF 1708 NF 9335 - AMMA	26.702.577/0001-39	4. Serviços Terceirizados	4.7 Laboratório	Guia	26/06/2025	R$ 30,03
104	751	DARF 5952 NF 9335 - AMMA	26.702.577/0001-39	4. Serviços Terceirizados	4.7 Laboratório	Guia	26/06/2025	R$ 93,11
105	759	DG DESENVOLVIMENTO E GESTÃO LTDA	02.337.549/0001-00	4. Serviços Terceirizados	4.9 Manutenção Predial e Adequações	NF 28	18/06/2025	R$ 50.400,00
106	961	DG DESENVOLVIMENTO E GESTÃO LTDA	02.337.549/0001-00	4. Serviços Terceirizados	4.9 Manutenção Predial e Adequações	NF 23	18/06/2025	R$ 50.400,00
107	1104	DEVOLUÇÃO PARA BIOGESP - TRIBUTOS PAGOS PELA SEDE	26.702.577/0001-39	1. Pessoal e Reflexo	1.3 Encargos e Contribuições	jun/25	24/06/2025	R$ 222.093,47
108	106	DEVOLUÇÃO PARA BIOGESP - TRIBUTOS PAGOS PELA SEDE	26.702.577/0001-39	1. Pessoal e Reflexo	1.3 Encargos e Contribuições	jun/25	24/06/2025	R$ 216.057,04
109	1108	CUSTOS INDIRETOS	26.702.577/0001-39	4. Serviços Terceirizados	4.19 Despesa Indireta	jun/25	25/06/2025	R$ 75.236,66
110	1109	CUSTOS INDIRETOS	26.702.577/0001-39	4. Serviços Terceirizados	4.19 Despesa Indireta	jun/25	25/06/2025	R$ 135.000,00
111	1113	TARIFAS BANCÁRIAS	26.702.577/0001-39	5. Tarifas Bancárias	5. Tarifas Bancárias	jun/25	diversas	R$ 315,20
TOTAL DE PAGAMENTOS CONTA SANTANDER, EXCLUSIVA DO CONTRATO 001/2022								R$ 3.110.703,83

Ribeirão Pires, 22 de Julho de 2025.

MARCO AURELIO NUNES DOS SANTOS
PRESIDENTE

RELAÇÕES DE FUNCIONÁRIOS

PRESTAÇÃO DE CONTAS 2025 - EXERCÍCIO 2025 | CONTRATO DE GESTÃO Nº 001/2022 | PROCESSO Nº6165/2021| EDITAL Nº 003/2021

BIOGESP - Asssociação de Gestão e Execução de Serviços Públicos e Sociais - CNPJ: 26.702.577/0001-39

Relação nominal dos empregados admitidos ou mantidos com recursos do contrato de gestão, indicando as funções, as datas de admissão e as datas de demissão (quando for o caso)

Drt	Nome	Função	Admissão	Demissão	Justificativa
01993	Adalgiza Andressa Matias Delbon	Técnico (a) de Enfermagem	01/03/24		Composição de quadro de pessoal previsto no plano de trabalho
00878	Adriana dos Santos Mozelli	Técnico (a) de Enfermagem	01/03/22	06/05/25	Revisão do quadro de pessoal.
01035	Ailana Vieira de Cavarlho	Técnico (a) de Enfermagem	04/05/22		Composição de quadro de pessoal previsto no plano de trabalho
01044	Alberto Oliveira Santos	Técnico de Radiologia (RT)	19/05/22		Composição de quadro de pessoal previsto no plano de trabalho
01767	Alexandra de Paula Silva	Aux Adminitrstivo	06/06/23	06/06/23	Revisão do quadro de pessoal.
01664	Alice Eloi da Silva	Cozinheira	07/05/23		Composição de quadro de pessoal previsto no plano de trabalho
02150	Aline Maiara Alberto Toguchi	Nutricionista	24/09/24	25/04/25	Revisão do quadro de pessoal.
01607	Aline Michele Santos de Souza	Técnico de Enfermagem	08/02/23		Composição de quadro de pessoal previsto no plano de trabalho
02075	Aline Soares Yamashiro	Enfermeira Obstretra	07/06/24		Composição de quadro de pessoal previsto no plano de trabalho
01507	Amábile Aparecida de Souza	Recepcionista	09/01/23	12/12/23	Revisão do quadro de pessoal.
01988	Amanda Aparecida Lopes Teixeira Cavalari	Enfermeiro (a)	08/02/24		Composição de quadro de pessoal previsto no plano de trabalho
01148	Amanda Cristine Rodrigues Campos	Assistente Administrativo 1	14/07/22		Composição de quadro de pessoal previsto no plano de trabalho
01481	Amanda da Silva Santos	Enfermeira Obstetra	07/12/22	28/05/24	Revisão do quadro de pessoal.
01066	Amanda dos Santos Almeida	Técnico (a) de Enfermagem	01/06/22	22/04/25	Revisão do quadro de pessoal.
01465	Amanda Pereira Silva	Tecnico de Enfermagem	02/11/22	02/11/22	Revisão do quadro de pessoal.
01635	Ana Carolina Queiroz Barboza Vital	Enfermeira Obstetra	15/03/23		Composição de quadro de pessoal previsto no plano de trabalho
02144	Ana Carolina Ramalho	Tecnico de Enfermagem	18/09/24	18/09/24	Revisão do quadro de pessoal.
01469	Ana Claudia Garcia Soares da Silva	Enfermeiro (a)	24/11/22	24/11/22	Revisão do quadro de pessoal.
01769	Ana Cristina Louzada de Barros	Técnico de Farmácia	19/06/23		Composição de quadro de pessoal previsto no plano de trabalho
01158	Ana Paula Gomes	Enfermeiro (a)	09/08/22	07/03/25	Revisão do quadro de pessoal.
01031	Ana Paula Souza Pereira - Inicio: 14/04/2022	Técnico (a) de Enfermagem	01/05/22		Composição de quadro de pessoal previsto no plano de trabalho
01872	Ana Paula Vicente Pereira	Auxiliar de Cozinha	20/09/23		Composição de quadro de pessoal previsto no plano de trabalho
02175	Andrea Aparecida dos Santos	Enfermeiro(a)	19/11/24	17/02/25	Revisão do quadro de pessoal.
01947	Andreia Fernandes Moreira	Recepcionista	24/12/23	22/12/23	Substituição a profissional Amábile Aparecida de Souza desligado em 12/12/2023.
01466	Andressa de carvalho Miguel	Enfermeira	16/11/22	05/02/24	Revisão do quadro de pessoal.
02230	Andreza Martins Lins De Carvalho	Enfermeiro(a)	12/03/25		Composição de quadro de pessoal previsto no plano de trabalho
01731	Ariana Antônio Gonçalves da Silva	Enfermeira	03/05/23	05/05/25	Revisão do quadro de pessoal.
01830	Ariana Soares de Oliveira	Técnica de Farmácia	06/07/23	06/07/23	Revisão do quadro de pessoal.
00946	Beatriz Lima Alves Andrade	Recepcionista	11/04/22	22/04/25	Revisão do quadro de pessoal.
01609	Beatriz Rosa de Moraes Silva	Auxiliar Técnico Farmácia	08/02/23	08/02/23	Revisão do quadro de pessoal.
01153	Beatriz Santos Bernardes	Técnico (a) de Enfermagem	01/08/22	01/08/22	Revisão do quadro de pessoal.
01147	Beatriz Silveiro da Silva	Recepcionista	14/07/22		Composição de quadro de pessoal previsto no plano de trabalho
00873	Bruna Aparecida Silva Alves	Auxiliar Administrativo	01/03/22		Composição de quadro de pessoal previsto no plano de trabalho
00880	Bruna de Souza Lopes	Farmacêutico (a)	01/03/22	21/05/24	Revisão do quadro de pessoal.
00852	Camila Crsitina da Silva Santos	Recepcionista	18/02/22	14/02/25	Revisão do quadro de pessoal.
02066	Camila Sara Roncon Nunes	Técnico (a) de Enfermagem	23/05/24		Composição de quadro de pessoal previsto no plano de trabalho
00835	Carlos Roberto Rodrigues Leite	Técnico (a) de Enfermagem	16/02/22	01/03/24	Revisão do quadro de pessoal.
01927	Carolina Ferreira	Enfermeiro (a)	08/11/23		Composição de quadro de pessoal previsto no plano de trabalho
01766	Carolina leite Serafim	Auxiliar de Cozinha	06/06/23	09/04/25	Revisão do quadro de pessoal.
00940	Caroline Daiane dos Santos	Técnico (a) de Enfermagem	06/04/22		Composição de quadro de pessoal previsto no plano de trabalho
00884	Caroline Rodrigues da Silva	Enfermeiro (a)	01/03/22		Composição de quadro de pessoal previsto no plano de trabalho
01399	Celeste Novaes Ferreira Queiroz	Recepcionista	19/09/22	16/05/25	Revisão do quadro de pessoal.
01062	Cinthia Maria Lins da Silva	Enfermeira Obstetra	02/06/22		Composição de quadro de pessoal previsto no plano de trabalho
02093	Claudia Valeria Braga Feitoza	Técnico (a) de Enfermagem	02/07/24		Composição de quadro de pessoal previsto no plano de trabalho
01467	Cristian Carlos Fernandes	Tecnico de Radiologia	14/11/22		Composição de quadro de pessoal previsto no plano de trabalho
01979	Cristiane Aparecida Giovanelli Menezes	Técnico (a) de Enfermagem	01/02/24	07/05/24	Revisão do quadro de pessoal.
02143	Cristiane Aparecida Giovanelli Menezes	Técnico (a) de Enfermagem	19/09/24	13/05/25	Revisão do quadro de pessoal.
01064	Cristiane Aparecida Glozer	Enfermeira Obstetrico	03/06/22	23/11/23	Revisão do quadro de pessoal.
00925	Daiana Corardi de Arruda Guimarães	Técnico (a) de Enfermagem	01/04/22		Composição de quadro de pessoal previsto no plano de trabalho
01889	Daiane de Oliveira Silva	Tecnico de Enfermagem	06/10/23		Composição de quadro de pessoal previsto no plano de trabalho
00837	Damiana Erisnalda Martins de Lima Reis	Técnico (a) de Enfermagem	17/02/22		Composição de quadro de pessoal previsto no plano de trabalho
02040	Daniel Augusto Edvirgem da Silva	Tecnico (a) de Enfermagem	12/04/24		Composição de quadro de pessoal previsto no plano de trabalho
01154	Daniela da Silva	Tec. Enfermagem	02/08/22	12/05/25	Revisão do quadro de pessoal.
00865	Daniela Silva Marques	Tecnico de Mamográfia	17/02/22		Composição de quadro de pessoal previsto no plano de trabalho
01479	Danielli Guilhermino	Tecnico de Enfermagem	02/12/22		Composição de quadro de pessoal previsto no plano de trabalho
017030	Davi da Silva Souza	Técnico de Farmácia	22/05/24		Composição de quadro de pessoal previsto no plano de trabalho
01768	Desiree Cristina dos Samtos Alves	Técnico (a) de Enfermagem	02/06/23		Composição de quadro de pessoal previsto no plano de trabalho
00872	Elaine Barbara Soares Fernandes Junqueira	Fonoaudiolago (a)	09/03/22		Composição de quadro de pessoal previsto no plano de trabalho
00924	Elida Helena Baptista	Enfermeiro (a)	01/04/22		Composição de quadro de pessoal previsto no plano de trabalho
01991	Elisabgela Fauatino Lourenço	Enfermeiro (a)	06/02/24		Composição de quadro de pessoal previsto no plano de trabalho
01770	Elisangela da Cunha Gomes	Enfermeiro (a)	15/06/23		Composição de quadro de pessoal previsto no plano de trabalho
02096	Elisangela de Oliveira Feltran	Recepcionista	18/07/24		Composição de quadro de pessoal previsto no plano de trabalho
01033	Elizabeth Renata Gladcheff Fonseca	Enfermeiro (a)	04/05/22		Composição de quadro de pessoal previsto no plano de trabalho
00840	Erica Lorraine Claro Nogueira	Técnico (a) de Enfermagem	17/02/22		Composição de quadro de pessoal previsto no plano de trabalho
02258	Erick Charles Da Silveira Araujo	Enfermeiro(a)	16/04/25		Composição de quadro de pessoal previsto no plano de trabalho
02146	Ester Leonel Lima	Auxiliar de Cozinha	23/09/24		Composição de quadro de pessoal previsto no plano de trabalho
02209	Ester Morais Siqueira Franca	Tecnico de Enfermagem	14/02/25		Composição de quadro de pessoal previsto no plano de trabalho
00903	Fabiana Regina Lacerda da Rocha	Técnico (a) de Enfermagem	01/03/22		Composição de quadro de pessoal previsto no plano de trabalho
01828	Fabiana Sawata Ogasahara	Farmaceutica	17/07/23	22/01/24	Revisão do quadro de pessoal.
02163	Fabiana Sawata Ogasahara	Tec. de Farmácia	24/10/24		Composição de quadro de pessoal previsto no plano de trabalho
01608	Fabiana Simões dos Santos	Tecnico de Mamográfia	02/02/23		Composição de quadro de pessoal previsto no plano de trabalho
00875	Fernanda Ranolfi Alves de Oliveira	Farmacêutico (a) RT	01/03/22	01/03/22	Revisão do quadro de pessoal.
01470	Gabriela de Doná Vieira Miguel	Assistente Social	10/11/22	11/01/24	Revisão do quadro de pessoal.
00898	Gabriela Oliveira Barros	Recepcionista	13/03/22	05/03/25	Revisão do quadro de pessoal.
01860	Gabriella Galdino Araujo	Recepcionista	04/09/23	09/05/24	Revisão do quadro de pessoal.
01873	Geni Sobrinha Neta Marques	Técnico (a) de Enfermagem	13/09/23		Composição de quadro de pessoal previsto no plano de trabalho
00931	Geovanna Ferreira Azevedo Silva	Recepcionista	11/04/22	10/01/24	Revisão do quadro de pessoal.
01881	Giovana Silveira Baltazar	Tecnico de Enfermagem	02/10/23		Composição de quadro de pessoal previsto no plano de trabalho
01771	Giovanna Ferreira Gregio	Farmacêutico	16/06/23	28/10/23	Revisão do quadro de pessoal.
01865	Glaucia Aline Dias Neves	Técnico (a) de Enfermagem	05/09/23	05/09/23	Revisão do quadro de pessoal.
00951	Helen Lopes de Campos	Técnico (a) de Enfermagem	12/04/22	05/05/25	Revisão do quadro de pessoal.
00838	Isabel Cristina Hernandes Prandi	Técnico (a) de Enfermagem	17/02/22		Composição de quadro de pessoal previsto no plano de trabalho
01023	Isabela Pacheco Euclides de Jesus	Recepcionista	01/05/22	07/04/25	Revisão do quadro de pessoal.
00830	Jaciara da Costa Messias Rocha	Secretário (a) de Ala	03/02/22		Composição de quadro de pessoal previsto no plano de trabalho
00841	Jessica Albissu do Nascimento	Técnico (a) de Enfermagem	16/02/22		Composição de quadro de pessoal previsto no plano de trabalho
00843	Jessica Cardoso de Oliveira	Recepcionista	18/02/22	18/02/22	Revisão do quadro de pessoal.
01772	Jessica Lorrayne de Abreu Fernandes Improta	Enfermeiro (a)	16/06/23	06/02/24	Revisão do quadro de pessoal.
01260	Jhonny Augusto Santana dos Santos Ferreira	Assistente Administrativo	01/10/22		Composição de quadro de pessoal previsto no plano de trabalho
02215	Joselio Santos De Jesus	Enfermeiro(a)	20/02/25		Composição de quadro de pessoal previsto no plano de trabalho
01747	Joyce Cristina Alves Domingos	Auxiliar Administrativo	10/05/23		Composição de quadro de pessoal previsto no plano de trabalho
02210	Jucileia De Sales Ferri	Enfermeiro(a)	17/02/25		Composição de quadro de pessoal previsto no plano de trabalho
01428	Julia Setsumi Fugita	Farmaceutica	18/10/22		Composição de quadro de pessoal previsto no plano de trabalho
001939	Juliana de Oliveira Figueiredo Brandão	Enfermeira (a)	07/11/23		Composição de quadro de pessoal previsto no plano de trabalho
00930	Kamila Pereira de Almeida Coelho	Recepcionista	11/04/22		Composição de quadro de pessoal previsto no plano de trabalho
01032	Karin Marcelo Fabe	Técnico (a) de Enfermagem	04/05/22		Composição de quadro de pessoal previsto no plano de trabalho
02137	Karina de Carvalho Reis	Tec. de Farmácia	18/09/24		Composição de quadro de pessoal previsto no plano de trabalho
02065	Karina Kaori Murayama	Recepcionista	21/05/24	17/04/25	Revisão do quadro de pessoal.
01866	Karla Cristina Leite Serafim	Auxiliar de Cozinha	03/09/23		Composição de quadro de pessoal previsto no plano de trabalho
01071	Karla de Oliveira Cornelio	Nutricionista	01/06/22		Composição de quadro de pessoal previsto no plano de trabalho
00825	Karolaine Aparecida Silva	Assistente Administrativo 2	03/02/22		Composição de quadro de pessoal previsto no plano de trabalho
00883	Kassia de Sibia Santos	Enfermeiro (a)	01/03/22		Composição de quadro de pessoal previsto no plano de trabalho
02256	Kathleen Vitoria Gomes De Souza	Enfermeiro(a)	15/04/25		Composição de quadro de pessoal previsto no plano de trabalho
01874	Katia Miranda da Silva	Técnico (a) de Enfermagem	19/09/23	19/09/23	Revisão do quadro de pessoal.
02257	Katleen De Almeida Mendes	Recepcionista	15/04/25		Composição de quadro de pessoal previsto no plano de trabalho
01773	Kay Francis Rodrigies da Cruz Carvalho	Enfermeiro (a)	12/06/23		Composição de quadro de pessoal previsto no plano de trabalho

02151	Laerte Aparecido Pereira Dos Santos	Enfermeiro (a) Obstetrico	24/09/24	02/04/25	Revisão do quadro de pessoal.
01774	Laila Cristina Businelli Oliveira	Técnico de Farmácia	19/06/23	17/06/24	Revisão do quadro de pessoal.
00876	Larissa Bouças Cavalcante	Nutricionista	01/03/22		Composição de quadro de pessoal previsto no plano de trabalho
01043	Larissa de Souza Silva	Psicologa	09/05/22		Composição de quadro de pessoal previsto no plano de trabalho
00917	Laura Nadja Arantes Carvalho - 30/03/2022	Técnico (a) de Enfermagem	01/04/22		Composição de quadro de pessoal previsto no plano de trabalho
01875	Lélia Monteiro Ferreira	Técnico (a) de Enfermagem	15/09/23	15/09/23	Revisão do quadro de pessoal.
00855	Leticia de Souza Holanda	Enfermeiro (a)	16/02/22	28/03/24	Revisão do quadro de pessoal.
01067	Ligia Aparecida Della Noce	Auxiliar de Farmácia	13/06/22		Composição de quadro de pessoal previsto no plano de trabalho
01840	Lilia Marcia de Araujo	Enfermeiro (a)	07/08/23	04/11/23	Revisão do quadro de pessoal.
00834	Lilian Moreira de Jesus	Técnico (a) de Enfermagem	16/02/22		Composição de quadro de pessoal previsto no plano de trabalho
00860	Lina Carolina Silva Gouveia	Enfermeiro (a)	17/02/22		Composição de quadro de pessoal previsto no plano de trabalho
01953	Livia Silva Bertonzin	Secretário (a) de Ala	02/01/24		Composição de quadro de pessoal previsto no plano de trabalho
00850	Lourdes da Silva Oliveira	Recepcionista	17/02/22		Composição de quadro de pessoal previsto no plano de trabalho
01155	Luana Lins de Oliveira	Enfermeiro (a)	01/08/22	06/02/24	Revisão do quadro de pessoal.
01174	Lucas Budziak	Técnico (a) de Enfermagem	01/09/22		Composição de quadro de pessoal previsto no plano de trabalho
00829	Lucas Ripoli Rocca	Tecnico (a) em Tomografia	09/02/22		Composição de quadro de pessoal previsto no plano de trabalho
02259	Lucelia Pereira Da Costa	Enfermeiro (a) Obstetrico	16/04/25		Composição de quadro de pessoal previsto no plano de trabalho
02273	Luciana Cristina Da Silva	Tecnico de Enfermagem	08/05/25		Composição de quadro de pessoal previsto no plano de trabalho
00827	Marcella de Oliveira Holanda	Auxiliar Administrativo	15/02/22	11/03/24	Revisão do quadro de pessoal.
01480	Marcia Aparecida Pereira de Jesus	Recepcionista	02/12/22		Composição de quadro de pessoal previsto no plano de trabalho
00849	Marcia Simoes Vidal de Oliveira	Recepcionista	17/02/22		Composição de quadro de pessoal previsto no plano de trabalho
02236	Marco Antonio Prates	Tec. de Farmácia	19/03/25		Composição de quadro de pessoal previsto no plano de trabalho
00885	Maria Alice Garcia de Lima	Enfermeiro (a)	01/03/22		Composição de quadro de pessoal previsto no plano de trabalho
02147	Maria Da Conceicao Dos Santos Leite	Auxiliar de Cozinha	23/09/24		Composição de quadro de pessoal previsto no plano de trabalho
01171	Maria de Jesus Santos	Técnico (a) de Enfermagem	01/09/22	01/09/22	Revisão do quadro de pessoal.
01146	Maria de Lourdes dos Santos Querobino	Auxiliar Farmácia	12/07/22	12/07/22	Revisão do quadro de pessoal.
02173	Maria Inez Rodrigues Vieira	Tecnico de Enfermagem	19/11/24		Composição de quadro de pessoal previsto no plano de trabalho
00899	Maria Janete Martins Teixeira	Enfermeiro (a)	01/03/22		Composição de quadro de pessoal previsto no plano de trabalho
02036	Maria Roseli da Silva	Enfermeiro (a)	06/04/24		Composição de quadro de pessoal previsto no plano de trabalho
00832	Maria Vanusia de Souza	Técnico (a) de Enfermagem	16/02/22		Composição de quadro de pessoal previsto no plano de trabalho
00947	Mariuza Prado dos Santos	Recepcionista	13/04/22		Composição de quadro de pessoal previsto no plano de trabalho
00854	Marta Regina da Silva Passos	Enfermeiro (a)	16/02/22		Composição de quadro de pessoal previsto no plano de trabalho
01412	Mayara da Silva Souza	Tecnica de Enfermagem	04/10/22		Composição de quadro de pessoal previsto no plano de trabalho
01070	Mayara Moretti da Silva	Técnico (a) de Enfermagem	01/06/22		Composição de quadro de pessoal previsto no plano de trabalho
02079	Michelle Barbosa da Silva Vale	Recepcionista	11/06/24		Composição de quadro de pessoal previsto no plano de trabalho
00839	Millena Lira Araujo	Técnico (a) de Enfermagem	16/02/22		Composição de quadro de pessoal previsto no plano de trabalho
01878	Mirella Malaguetti	Secretário (a) de Ala	04/09/23	11/12/23	Revisão do quadro de pessoal.
01821	Mirella Vieira da Silva	Técnica de Farmácia	15/07/23		Composição de quadro de pessoal previsto no plano de trabalho
02280	Monique Dorea de Paula	Técnico (a) de Enfermagem	15/05/25		Composição de quadro de pessoal previsto no plano de trabalho
02193	Nataly Cristina Dos Santos	Tecnico de Enfermagem	22/01/25		Composição de quadro de pessoal previsto no plano de trabalho
08859	Nathaly Bruna Costa Matos Barros	Enfermeiro (a)	15/02/22		Composição de quadro de pessoal previsto no plano de trabalho
02087	Nayara Cristina Ribas	Secretário (a) de Ala	12/06/24		Composição de quadro de pessoal previsto no plano de trabalho
01877	Nilda Maria da Silva Santos	Cozinheira	05/09/23		Composição de quadro de pessoal previsto no plano de trabalho
00929	Pamela Souza Dantas	Farmacêutico (a)	08/04/22		Composição de quadro de pessoal previsto no plano de trabalho
01775	Patricia da Silva Fideles	Auxiliar de Limpeza	01/06/23	01/06/23	Revisão do quadro de pessoal.
02140	Patricia Rangel Botelho	Tecnico de Enfermagem	19/09/24		Composição de quadro de pessoal previsto no plano de trabalho
00847	Priscila Joyce Ferraz	Recepcionista	17/02/22		Composição de quadro de pessoal previsto no plano de trabalho
02128	Raissa Gabrielle Silva Da Fonseca	Tecnico de Enfermagem	01/09/24		Composição de quadro de pessoal previsto no plano de trabalho
01970	Raquel Fernanda Tauhyl Cordeiro	Assistente Social	24/01/24		Composição de quadro de pessoal previsto no plano de trabalho
00667	Raquel Gentil Cardoso	Técnico (a) de Enfermagem	22/01/22		Composição de quadro de pessoal previsto no plano de trabalho
01606	Rayssa dos Santos Silva	Recepcionista	23/02/23		Composição de quadro de pessoal previsto no plano de trabalho
01890	Renata Rodrigues	Tecnico de Enfermagem	05/10/23		Composição de quadro de pessoal previsto no plano de trabalho
02172	Rita De Cacia Almeida Felix	Tecnico de Enfermagem	18/11/24	06/02/25	Revisão do quadro de pessoal.
02174	Rosangela Aparecida Da Silva Russo	Enfermeiro(a)	19/11/24		Composição de quadro de pessoal previsto no plano de trabalho
05476	Rosangela de Oliveira Santos	Enfermeiro (a)	15/02/22	15/11/23	Revisão do quadro de pessoal.
01822	Roseli Terezinha Faria Franco	Enfermeiro (a)	17/07/23	17/07/23	Revisão do quadro de pessoal.
01883	Rosely Francisco Araujo	Auxiliar de Cozina	02/10/23		Composição de quadro de pessoal previsto no plano de trabalho
02191	Rosimeire Maria Da Silva	Tec. de Farmácia	14/01/25		Composição de quadro de pessoal previsto no plano de trabalho
01061	Rozilda Pereira Terxeira	Enfermeira Obstetra	01/06/22	01/06/22	Revisão do quadro de pessoal.
01876	Rute Lins de Carvalho Laurentino	Recepcionista	15/09/23		Composição de quadro de pessoal previsto no plano de trabalho
00848	Rute Trajano Moreira da Silva	Recepcionista	17/02/22		Composição de quadro de pessoal previsto no plano de trabalho
01846	Sandra dos Santos Silva	Recepcionista	13/08/23		Composição de quadro de pessoal previsto no plano de trabalho
02275	Sara Souza De Oliveira	Secretário (a) de Ala	12/05/25		Composição de quadro de pessoal previsto no plano de trabalho
01987	Sarah Arruda de Oliveira	Enfermeiro (a)	12/02/24		Composição de quadro de pessoal previsto no plano de trabalho
01468	Silmara Clementino de Moura	Tecnico de Mamográfia	03/11/22		Composição de quadro de pessoal previsto no plano de trabalho
01029	Simone Rosa de Oliveira	Técnico (a) de Enfermagem	04/03/22		Composição de quadro de pessoal previsto no plano de trabalho
02211	Solange Neves De Sousa	Tecnico de Enfermagem	17/02/25		Composição de quadro de pessoal previsto no plano de trabalho
01028	Stella Maria Mazzeo Lopes Reis	Técnico (a) de Enfermagem	01/11/23		Composição de quadro de pessoal previsto no plano de trabalho
00938	Stella Rocha dos Santos Oliveira	Auxiliar Administrativo	08/04/22		Composição de quadro de pessoal previsto no plano de trabalho
02141	Stephanie Tayna Veloso Lopes	Enfermeiro(a)	18/09/24	08/04/25	Revisão do quadro de pessoal.
00846	Talita Galindo da Silva	Recepcionista	18/02/22		Composição de quadro de pessoal previsto no plano de trabalho
02153	Tatiana Dias Dos Santos	Enfermeiro (a) Neonatal	02/10/24		Composição de quadro de pessoal previsto no plano de trabalho
01634	Tatiane Cristina de Araujo Marques	Auxiliar de Cozinha	03/03/23	06/02/24	Revisão do quadro de pessoal.
01986	Thaina Sava Alves da Silva	Enfermeiro (a)	01/02/24	01/02/24	Revisão do quadro de pessoal.
00584	Thais da Costa Souza	Técnico (a) de Enfermagem	22/01/22	11/03/24	Revisão do quadro de pessoal.
02178	Thalita Santos Sousa Barros	Tecnico de Enfermagem	01/12/24	01/12/24	Revisão do quadro de pessoal.
02283	Vaglana Morais Santos	Enfermeiro (a)	19/05/25		Composição de quadro de pessoal previsto no plano de trabalho
02152	Valdenice Cirilo De Jesus	Auxiliar de Cozinha	24/09/24		Composição de quadro de pessoal previsto no plano de trabalho
01978	Valdilene Lins de Carvalho	Auxiliar de Cozinha	08/02/24		Composição de quadro de pessoal previsto no plano de trabalho
02281	Valeria Pinto de Moraes	Técnico (a) de Enfermagem	16/05/25		Composição de quadro de pessoal previsto no plano de trabalho
01051	Valeria Ramalho dos Santos	Secretário (a) de Ala	24/05/22	05/06/24	Revisão do quadro de pessoal.
01063	Valkiria Soares de Souza	Técnico (a) de Enfermagem	02/06/22		Composição de quadro de pessoal previsto no plano de trabalho
01748	Vanessa Fatima Brasileiro Bezerra	Técnico de Farmácia	16/05/23		Composição de quadro de pessoal previsto no plano de trabalho
02101	Vilma Beatriz Mazzeo Lopez	Recepcionista	25/07/24	10/01/25	Revisão do quadro de pessoal.
01030	Vilma Santos de Oliveira	Recepcionista	01/05/22		Composição de quadro de pessoal previsto no plano de trabalho
01820	Vivian Regina de Souza	Enfermeiro (a)	15/07/23	14/03/24	Revisão do quadro de pessoal.
00928	Willian César Silva Alves	Técnico (a) de Enfermagem	01/04/22		Composição de quadro de pessoal previsto no plano de trabalho
01034	Willians Maciel	Enfermeiro (a)	04/05/22		Composição de quadro de pessoal previsto no plano de trabalho

DESCRIÇÃO DE QUADRO DE
Admissão
Composição de quadro de pessoal previsto no
Substituição a profissional xx desligado em
Substituição a profissional xx, que solicitou
Demissão
Desligamento em período de experiência.
Revisão do quadro de pessoal.
Desligamento a pedido do colaborador.

BIOGESP - Asssociação de Gestão e Execução de Serviços Públicos e Sociais - CNPJ: 26.702.577/0001-39						
CONTRATO DE GESTÃO Nº 001/2022 | PROCESSO Nº 6165/2021 Tabela de Cargos, Salários e Benefícios dos empregados.						
Cargo	**Salário**	**Benefício (Vale Alimentação)**	**Insalubridade**	**Benefício (Vale Transporte)**	**Benefício (Auxílio Creche)**	**Justificativa**
Assistente Administrativo I	R$ 2.500,00	R$ 200,00	20% - R$303,60	Sim	R$ 306,38	De acordo com a Consolidação das Leis do Trabalho (CLT), o período máximo de concessão do auxílio creche é até 05 anos, 29 dias e 12 meses.
Auxiliar Administrativo	R$ 1.800,00	R$ 200,00	20% - R$303,60	Sim	R$ 306,38	De acordo com a Consolidação das Leis do Trabalho (CLT), o período máximo de concessão do auxílio creche é até 05 anos, 29 dias e 12 meses.
Auxiliar Administrativo - Faturamento	R$ 1.800,00	R$ 200,00	20% - R$303,60	Sim	R$ 306,38	De acordo com a Consolidação das Leis do Trabalho (CLT), o período máximo de concessão do auxílio creche é até 05 anos, 29 dias e 12 meses.
Auxiliar de Cozinha	R$ 1.550,00	R$ 200,00	20% - R$303,60	Sim	R$ 306,38	De acordo com a Consolidação das Leis do Trabalho (CLT), o período máximo de concessão do auxílio creche é até 05 anos, 29 dias e 12 meses.
Auxiliar de Cozinha	R$ 1.550,00	R$ 200,00	20% - R$303,60	Sim	R$ 306,38	De acordo com a Consolidação das Leis do Trabalho (CLT), o período máximo de concessão do auxílio creche é até 05 anos, 29 dias e 12 meses.
Auxiliar de Cozinha - Folguista	R$ 1.550,00	R$ 200,00	20% - R$303,60	Sim	R$ 306,38	De acordo com a Consolidação das Leis do Trabalho (CLT), o período máximo de concessão do auxílio creche é até 05 anos, 29 dias e 12 meses.
Auxiliar de Limpeza	R$ 1.481,56	R$ 200,00	20% - R$303,60	Sim	R$ 306,38	De acordo com a Consolidação das Leis do Trabalho (CLT), o período máximo de concessão do auxílio creche é até 05 anos, 29 dias e 12 meses.
Cozinheira	R$ 2.300,00	R$ 200,00	20% - R$303,60	Sim	R$ 306,38	De acordo com a Consolidação das Leis do Trabalho (CLT), o período máximo de concessão do auxílio creche é até 05 anos, 29 dias e 12 meses.
Enfermeiro (a)	R$ 3.900,00	R$ 200,00	20% - R$303,60	Sim	R$ 306,38	De acordo com a Consolidação das Leis do Trabalho (CLT), o período máximo de concessão do auxílio creche é até 05 anos, 29 dias e 12 meses.
Enfermeiro (a) Neonatal	R$ 6.200,00	R$ 200,00	20% - R$303,60	Sim	R$ 306,38	De acordo com a Consolidação das Leis do Trabalho (CLT), o período máximo de concessão do auxílio creche é até 05 anos, 29 dias e 12 meses.
Enfermeiro (a) Obstetra	R$ 6.200,00	R$ 200,00	20% - R$303,60	Sim	R$ 306,38	De acordo com a Consolidação das Leis do Trabalho (CLT), o período máximo de concessão do auxílio creche é até 05 anos, 29 dias e 12 meses.

Farmaceutico (a)	R$ 3.900,00	R$ 200,00	20% - R$303,60	Sim	R$ 306,38	De acordo com a Consolidação das Leis do Trabalho (CLT), o período máximo de concessão do auxílio creche é até 05 anos, 29 dias e 12 meses.
Farmaceutico RT	R$ 3.900,00	R$ 200,00	20% - R$303,60	Sim	R$ 306,38	De acordo com a Consolidação das Leis do Trabalho (CLT), o período máximo de concessão do auxílio creche é até 05 anos, 29 dias e 12 meses.
Fonoaudiologo (a)	R$ 3.200,00	R$ 200,00	20% - R$303,60	Sim	R$ 306,38	De acordo com a Consolidação das Leis do Trabalho (CLT), o período máximo de concessão do auxílio creche é até 05 anos, 29 dias e 12 meses.
Nutricionista	R$ 3.462,00	R$ 200,00	20% - R$303,60	Sim	R$ 306,38	De acordo com a Consolidação das Leis do Trabalho (CLT), o período máximo de concessão do auxílio creche é até 05 anos, 29 dias e 12 meses.
Recepcionista	R$ 1.550,00	R$ 200,00	20% - R$303,60	Sim	R$ 306,38	De acordo com a Consolidação das Leis do Trabalho (CLT), o período máximo de concessão do auxílio creche é até 05 anos, 29 dias e 12 meses.
Recepcionista diárista	R$ 1.550,00	R$ 200,00	20% - R$303,60	Sim	R$ 306,38	De acordo com a Consolidação das Leis do Trabalho (CLT), o período máximo de concessão do auxílio creche é até 05 anos, 29 dias e 12 meses.
Secretaria de Ala	R$ 1.600,00	R$ 200,00	20% - R$303,60	Sim	R$ 306,38	De acordo com a Consolidação das Leis do Trabalho (CLT), o período máximo de concessão do auxílio creche é até 05 anos, 29 dias e 12 meses.
Técnico (a) de Enfermagem	R$ 2.300,00	R$ 200,00	20% - R$303,60	Sim	R$ 306,38	De acordo com a Consolidação das Leis do Trabalho (CLT), o período máximo de concessão do auxílio creche é até 05 anos, 29 dias e 12 meses.
Técnico (a) de Fármacia	R$ 2.300,00	R$ 200,00	20% - R$303,60	Sim	R$ 306,38	De acordo com a Consolidação das Leis do Trabalho (CLT), o período máximo de concessão do auxílio creche é até 05 anos, 29 dias e 12 meses.
Técnico (a) de Radiologia	R$ 2.300,00	R$ 200,00	80% - R$1.214,40	Sim	R$ 306,38	De acordo com a Consolidação das Leis do Trabalho (CLT), o período máximo de concessão do auxílio creche é até 05 anos, 29 dias e 12 meses.
Técnico (a) de Radiologia RT	R$ 3.000,00	R$ 200,00	80% - R$1.214,40	Sim	R$ 306,38	De acordo com a Consolidação das Leis do Trabalho (CLT), o período máximo de concessão do auxílio creche é até 05 anos, 29 dias e 12 meses.
Técnico (a) de Tomografia	R$ 2.300,00	R$ 200,00	80% - R$1.214,40	Sim	R$ 306,38	De acordo com a Consolidação das Leis do Trabalho (CLT), o período máximo de concessão do auxílio creche é até 05 anos, 29 dias e 12 meses.
Técnico(a) de Farmácia / Folguista	R$ 2.300,00	R$ 200,00	80% - R$1.214,40	Sim	R$ 306,38	De acordo com a Consolidação das Leis do Trabalho (CLT), o período máximo de concessão do auxílio creche é até 05 anos, 29 dias e 12 meses.

Benefício conforme previsão na Convenção Coletiva de Trabalho.

Fica assegurado aos empregados lotados no período da noite, adicional noturno equivalente a 40% (quarenta por cento) a incidir sobre o valor da hora diurna, para o trabalho realizado das 22:00h de um dia até 5:00h do dia seguinte.

BIOGESP - Asssociação de Gestão e Execução de Serviços Públicos e Sociais - CNPJ: 26.702.577/0001-39			
CONTRATO DE GESTÃO Nº 001/2022 | PROCESSO Nº 6165/2021			
Quadro de Vagas.			
HOSPITAL MATERNIDADE SÃO LUCAS			
Cargo	**Nº Previsto**	**Nº Realizado**	**Justificativa**
RECEPCIONISTA DIURNO	**8**	8	
RECEPCIONISTA NOTURNO	**4**	4	
RECEPCIONISTA DIÁRISTA	**1**	1	
ASSISTENTE_ADMINISTRATIVO_I	**1**	1	
ASSISTENTE_ADMINISTRATIVO II	**0**	2	
COZINHEIRO_(A)	**2**	2	
AUXILIAR DE COZINHA_DIURNO	**2**	4	
AUXILIAR DE COZINHA_NOTURNO	**2**	2	
AUXILIAR DE COZINHA_FOLGUISTA	**1**	1	
AUXILIAR ADMINISTRATIVO	**2**	1	
AUXILIAR ADMINISTRATIVO_FATURAMENTO	**1**	1	
SECRETÁRIA DE ALA	**3**	3	
ENFERMEIRO DIURNO	**9**	8	
ENFERMEIRO NOTURNO	**5**	6	
TECNICOS ENFERMAGEM DIURNO	**16**	15	
TECNICOS ENFERMAGEM NOTURNO	**13**	15	
TÉCNICOS DE FÁRMACIA DIURNO	**2**	2	
TÉCNICO DE FARMÁCIA FOLGUISTA_DIURNO	**1**	1	
TÉCNICO DE FARMÁCIA FOLGUISTA_NOTURNO	**1**	1	
TÉCNICO DE FÁRMACIA NOTURNO	**2**	2	
ENFERMEIRA OBSTETRIZ DIURNO	**2**	2	
ENFERMEIRA OBSTETRIZ NOTURNO	**2**	2	
ENFERMEIRA NEO NOTURNO	**2**	2	
ENFERMEIRA NEO DIURNO	**2**	2	
FARMACEUTICO RT	**1**	0	
FARMACEUTICO DIURNO	**2**	2	
FARMACEUTICO NOTURNO	**0**	0	
NUTRICIONISTA	**2**	2	
FONOAUDIOLOGO	**1**	1	
TÉCNICOS EM TOMOGRAFIA DIURNO	**2**	2	
TÉCNICOS EM RADIOLOGIA RT	**1**	1	
TÉCNICOS EM RADIOLOGIA DIURNO	**1**	1	
TOTAL GLOBAL	**94**	**97**	
CENTRO DE ESPECIALIDADES			
RECEPCIONISTA	**3**	1	
TECNICOS ENFERMAGEM DIURNO	**1**	0	
ASSISTENTE ADMINISTRATIVO1	**1**	0	
AUXILIAR ADMINISTRATIVO	**5**	1	
TOTAL GLOBAL	**10**	2	
CAISM			
RECEPCIONISTA	**2**	3	
TECNICOS ENFERMAGEM DIURNO	**1**	1	
ASSISTENTE ADMINISTRATIVO	**1**	0	
ASSISTENTE SOCIAL	**1**	1	
PSICÓLOGO	**1**	1	
TECNICO DE MAMOGRAFIA	**2**	2	
TOTAL GLOBAL	**8**	8	

BIOGESP - Asssociação de Gestão e Execução de Serviços Públicos e Sociais - CNPJ: 26.702.577/0001-39			
CONTRATO DE GESTÃO Nº 001/2022 | PROCESSO Nº 6165/2021			
Quadro de Vagas.			
Cargo	**Nº Previsto**	**Nº Realizado**	**Justificativa**
UNIDADES BASICAS DE SAÚDE			
ENFERMEIRO DIURNO	**10**	9	
FARMACEUTICO	**1**	1	
TÉCNICO DE FARMÁCIA	**3**	3	
NUTRICIONISTA	**1**	0	
RECEPÇÃO	**4**	4	
TECNICOS ENFERMAGEM DIURNO	**10**	7	
AUXILIAR ADMINISTRATIVO	**1**	1	

TOTAL GLOBAL	**30**	25	

Afastamento do Trabalho

Cód. Nome Empresa
05476 BIOGESP - ASS GESTÃO EXEC SERVS PUB SC
Endereço
Rua Cardeal Arcoverde, 1641 sl 93/94
Bairro: Pinheiros **CEP:** 05407-002
CNPJ: 26.702.577/0001-39

Cidade São Paulo **Estado** SP
Telefone (11)3030-1833 **Fax**
E-mail administracao@biogesp.com.br

Período: 01/05/2025 até: 31/05/2025

01147 BEATRIZ SILVERIO DA SILVA

Início	FGTS	Término	FGTS	RAIS	Término Estabilidade	Razão
07/05/2025	P1			40		2-Doença

Motivo
3 - Acidente/Doença não relacionada ao trabalho

Mesmo Motivo N - Não
Tipo Acidente Trânsito
CNPJ do órgão/entidade para o qual o trabalhador foi cedido/requisitado
Ônus da cessão/requisição
CNPJ do Sindicato
Ônus Remuneração
Origem Retificação
Tipo Processo
N° Processo
☐ **Lei n° 13.982 de 02 de Abril/2020**
☐ **Desconsiderar Avo(s) 13º**
☐ **Prorrogar Período Aquisitivo**
☐ **Suspender Contrato de Experiência**
CNPJ do Órgão
Servidor optou pela remuneração do cargo efetivo?

01479 DANIELLI GUILHERMINO DE LIMA

Início	FGTS	Término	FGTS	RAIS	Término Estabilidade	Razão
28/03/2025	Q1	25/07/2025	Z1	50		6-Licença Maternidade

Motivo
17 - Licença maternidade

Mesmo Motivo
Tipo Acidente Trânsito
CNPJ do órgão/entidade para o qual o trabalhador foi cedido/requisitado
Ônus da cessão/requisição
CNPJ do Sindicato
Ônus Remuneração
Origem Retificação
Tipo Processo
N° Processo
☐ **Lei n° 13.982 de 02 de Abril/2020**
☐ **Desconsiderar Avo(s) 13º**
☐ **Prorrogar Período Aquisitivo**
☐ **Suspender Contrato de Experiência**
CNPJ do Órgão
Servidor optou pela remuneração do cargo efetivo?

02096 ELISANGELA DE OLIVEIRA FELTRAN

Início	FGTS	Término	FGTS	RAIS	Término Estabilidade	Razão
24/02/2025	P1	05/05/2025	Z5	40		2-Doença

Motivo
3 - Acidente/Doença não relacionada ao trabalho

Mesmo Motivo N - Não
Tipo Acidente Trânsito
CNPJ do órgão/entidade para o qual o trabalhador foi cedido/requisitado
Ônus da cessão/requisição
CNPJ do Sindicato
Ônus Remuneração
Origem Retificação
Tipo Processo
N° Processo
☐ **Lei n° 13.982 de 02 de Abril/2020**
☐ **Desconsiderar Avo(s) 13º**
☐ **Prorrogar Período Aquisitivo**
☐ **Suspender Contrato de Experiência**
CNPJ do Órgão
Servidor optou pela remuneração do cargo efetivo?

Afastamento do Trabalho

Cód. Nome Empresa
05476 BIOGESP - ASS GESTÃO EXEC SERVS PUB SC
Endereço
Rua Cardeal Arcoverde, 1641 sl 93/94
Bairro: Pinheiros **CEP:** 05407-002
CNPJ: 26.702.577/0001-39

Cidade São Paulo **Estado** SP
Telefone (11)3030-1833 **Fax**
E-mail administracao@biogesp.com.br

Período: 01/05/2025 até: 31/05/2025

Informações Complementares do Atestado do Afastamento				
CID	**Dias**	**Nome**		
		Órgão de Classe	**N° Órgão de Classe**	**UF**
D250	030	BARBARA PORTO		
		1 - Conselho Regional de Medicina (CRM)	255605	SP

01412 MAYARA DA SILVA SOUZA

Início	FGTS	Término	FGTS	RAIS	Término Estabilidade	Razão
12/05/2025	Q1	08/09/2025	Z1	50		6-Licença Maternidade

Motivo
17 - Licença maternidade

Mesmo Motivo | **Tipo Acidente Trânsito** | **CNPJ do órgão/entidade para o qual o trabalhador foi cedido/requisitado** | **Ônus da cessão/requisição**

CNPJ do Sindicato | **Ônus Remuneração**

Origem Retificação | **Tipo Processo** | **N° Processo**

☐ **Lei n° 13.982 de 02 de Abril/2020**

☐ **Desconsiderar Avo(s) 13º** ☐ **Prorrogar Período Aquisitivo** ☐ **Suspender Contrato de Experiência**

CNPJ do Órgão | **Servidor optou pela remuneração do cargo efetivo?**

02152 VALDENICE CIRILO DE JESUS

Início	FGTS	Término	FGTS	RAIS	Término Estabilidade	Razão
03/04/2025	P1			40		2-Doença

Motivo
3 - Acidente/Doença não relacionada ao trabalho

Mesmo Motivo | **Tipo Acidente Trânsito** | **CNPJ do órgão/entidade para o qual o trabalhador foi cedido/requisitado** | **Ônus da cessão/requisição**
N - Não

CNPJ do Sindicato | **Ônus Remuneração**

Origem Retificação | **Tipo Processo** | **N° Processo**

☐ **Lei n° 13.982 de 02 de Abril/2020**

☐ **Desconsiderar Avo(s) 13º** ☐ **Prorrogar Período Aquisitivo** ☐ **Suspender Contrato de Experiência**

CNPJ do Órgão | **Servidor optou pela remuneração do cargo efetivo?**

Funcionários Admitidos

Cod. Nome Empresa
05476 BIOGESP - ASS GESTÃO EXEC SERVS PUB SOCI
Endereço
Rua Cardeal Arcoverde, 1641 sl 93/94
Bairro: Pinheiros **CEP:** 05407-002
CNPJ: 26.702.577/0001-39

Cidade São Paulo **Estado** SP
Telefone (11)3030-1833 **Fax**
E-Mail administracao@biogesp.com.br

Período de: 01/05/2025 **até** 31/05/2025

00007 RIBEIRÃO PIRES

Código	Nome	Admissão	Sal.Contratual	CTPS N°/Série		PIS	RAIS	CAGED
02275	SARA SOUZA DE OLIVEIRA	12/05/2025	1.600,00	4549476	04869	13342133766	02	20

Cargo	G. I.	Cód. CBO	Qtde Horas	Vinculo	Cart. Identidade	CPF	Data Nasc.
Secretário (a) de Ala	07	4241-25	40:00	10	564080019	454.947.648-69	21/01/2003

Matrícula
0547602275

Código	Nome	Admissão	Sal.Contratual	CTPS N°/Série		PIS	RAIS	CAGED
02273	LUCIANA CRISTINA DA SILVA	08/05/2025	2.300,00	1828621	04803	12392204251	02	20

Cargo	G. I.	Cód. CBO	Qtde Horas	Vinculo	Cart. Identidade	CPF	Data Nasc.
Tecnico de Enfermagem	09	3222-05	36:00	10	247935232	182.862.148-03	27/05/1975

Matrícula
0547602273

Código	Nome	Admissão	Sal.Contratual	CTPS N°/Série		PIS	RAIS	CAGED
02280	MONIQUE DOREA DE PAULA	15/05/2025	1.550,00	5387411	02888	16607632557	02	20

Cargo	G. I.	Cód. CBO	Qtde Horas	Vinculo	Cart. Identidade	CPF	Data Nasc.
Recepcionista	07	4221-05	36:00	10	582348870	538.741.128-88	22/01/2002

Matrícula
0547602280

Código	Nome	Admissão	Sal.Contratual	CTPS N°/Série		PIS	RAIS	CAGED
02281	VALERIA PINTO DE MORAES	16/05/2025	2.300,00	2758864	09836	12755171237	02	20

Cargo	G. I.	Cód. CBO	Qtde Horas	Vinculo	Cart. Identidade	CPF	Data Nasc.
Tecnico de Enfermagem	09	3222-05	36:00	10	35249246-6	275.886.498-36	13/07/1977

Matrícula
0547602281

Código	Nome	Admissão	Sal.Contratual	CTPS N°/Série		PIS	RAIS	CAGED
02283	VAGLANA MORAIS SANTOS	19/05/2025	3.900,00	2840938	09878	12408946427	02	20

Cargo	G. I.	Cód. CBO	Qtde Horas	Vinculo	Cart. Identidade	CPF	Data Nasc.
Enfermeiro(a)	09	2235-05	36:00	10	276270393	284.093.898-78	23/05/1975

Matrícula
0547602283

Total de Funcionários no Setor **0005**

Funcionários Inativos

Cod. Nome Empresa
05476 BIOGESP - ASS GESTÃO EXEC SERVS PUB SOCI
Endereço
Rua Cardeal Arcoverde, 1641 sl 93/94
Bairro: Pinheiros **CEP:** 05407-002
CNPJ: 26.702.577/0001-39

Cidade São Paulo **Estado** SP
Telefone (11)3030-1833 **Fax**
E-Mail administracao@biogesp.com.br

Período de: 01/05/2025 **até** 31/05/2025

00007 RIBEIRÃO PIRES

Código	Nome	Admissão	Demissão	CTPS N°	Série	G. I.	Cód. CBO	Vinculo
01731	ARIANA ANTONIA GONCALVES DA SILVA	03/05/2023	05/05/2025	99520	00259	09	2235-05	10

Cargo	Dt. Av. Prévio	Tipo Av. Prévio	Dt. Pgto Rec.	RAIS	FGTS	CAGED	Cód. Saque FGTS
Enfermeiro(a)	05/05/2025	2-Indenizado	14/05/2025	11	I1	31	01

Qtde Horas	Data Nasc.	PIS Nº	CPF	Matrícula
40:00	25/11/1983	20315829367	328.205.968-00	0547601731

Código	Nome	Admissão	Demissão	CTPS N°	Série	G. I.	Cód. CBO	Vinculo
00951	HELEN LOPES DE CAMPOS	12/04/2022	05/05/2025	85999	00287	07	3222-05	10

Cargo	Dt. Av. Prévio	Tipo Av. Prévio	Dt. Pgto Rec.	RAIS	FGTS	CAGED	Cód. Saque FGTS
Tecnico de Enfermagem	05/05/2025	2-Indenizado	14/05/2025	11	I1	31	01

Qtde Horas	Data Nasc.	PIS Nº	CPF	Matrícula
40:00	19/01/1978	20610764874	254.643.428-42	0547600951

Código	Nome	Admissão	Demissão	CTPS N°	Série	G. I.	Cód. CBO	Vinculo
00878	ADRIANA DOS SANTOS MOZELLI	01/03/2022	06/05/2025	31333	00002	07	3222-05	10

Cargo	Dt. Av. Prévio	Tipo Av. Prévio	Dt. Pgto Rec.	RAIS	FGTS	CAGED	Cód. Saque FGTS
Tecnico de Enfermagem	06/05/2025	2-Indenizado	15/05/2025	11	I1	31	01

Qtde Horas	Data Nasc.	PIS Nº	CPF	Matrícula
40:00	16/09/1975	12469970972	183.640.908-79	0547600878

Código	Nome	Admissão	Demissão	CTPS N°	Série	G. I.	Cód. CBO	Vinculo
01154	DANIELE DA SILVA	02/08/2022	12/05/2025	61573	00413	07	3222-05	10

Cargo	Dt. Av. Prévio	Tipo Av. Prévio	Dt. Pgto Rec.	RAIS	FGTS	CAGED	Cód. Saque FGTS
Tecnico de Enfermagem	12/05/2025	2-Indenizado	21/05/2025	11	I1	31	01

Qtde Horas	Data Nasc.	PIS Nº	CPF	Matrícula
36:00	02/07/1997	20978781923	473.389.678-65	0547601154

Código	Nome	Admissão	Demissão	CTPS N°	Série	G. I.	Cód. CBO	Vinculo
02143	CRISTIANE APARECIDA GIOVANELLI MENEZES	19/09/2024	13/05/2025	37322	00232	09	3222-05	10

Cargo	Dt. Av. Prévio	Tipo Av. Prévio	Dt. Pgto Rec.	RAIS	FGTS	CAGED	Cód. Saque FGTS
Tecnico de Enfermagem	13/05/2025	2-Indenizado	22/05/2025	11	I1	31	01

Qtde Horas	Data Nasc.	PIS Nº	CPF	Matrícula
36:00	29/08/1975	12468180412	180.295.798-70	0547602143

Código	Nome	Admissão	Demissão	CTPS N°	Série	G. I.	Cód. CBO	Vinculo
01399	CELESTE NOVAES FERREIRA QUEIROZ	19/09/2022	16/05/2025	040127	00574	07	4221-05	10

Cargo	Dt. Av. Prévio	Tipo Av. Prévio	Dt. Pgto Rec.	RAIS	FGTS	CAGED	Cód. Saque FGTS
Recepcionista	16/05/2025	2-Indenizado	23/05/2025	11	I1	31	01

Qtde Horas	Data Nasc.	PIS Nº	CPF	Matrícula
40:00	11/09/1963	10790622758	046.286.688-25	0547601399

Total de Funcionários Inativos no Setor **0006**

Total de Funcionários Inativos na Empresa **0017**

Férias Vencidas ou a Vencer (Ordem de Limite de Concessão)

JML ASSESSORIA CONTABIL E FISCAL EIRELI RUA CUNHA GAGO, 700 6º ANDAR Fone:(011)3030-1833 Fax: (011)3030-1833

05476 BIOGESP - ASS GESTÃO EXEC SERVS PUB SOCI 26.702.577/0001-39 05/2025

Cód.	Nome	Quitado	Local	Afastamento	Faltas	Vencimento	Lim. Concessão	Dobro	Agendado para
1846	SANDRA DOS SANTOS SILVA		RIBEIRÃO PIRES			12/08/2024	13/07/2025		
1866	KARLA CRISTINA LEITE SERAFIM		RIBEIRÃO PIRES			02/09/2024	03/08/2025		
1873	GENI SOBRINHA NETA MARQUES		RIBEIRÃO PIRES			12/09/2024	13/08/2025		
1876	RUTE LINS DE CARVALHO LAURENTINO		RIBEIRÃO PIRES			14/09/2024	15/08/2025		
1881	GIOVANA SILVEIRA BALTAZAR		RIBEIRÃO PIRES			01/10/2024	01/09/2025		
1883	ROSELY FRANCISCO ARAUJO		RIBEIRÃO PIRES			01/10/2024	01/09/2025		
1889	DAIANE DE OLIVEIRA SILVA		RIBEIRÃO PIRES		1	05/10/2024	05/09/2025		
1428	JULIA SETSUMI FUGITA		RIBEIRÃO PIRES			17/10/2024	17/09/2025		
1468	SILMARA CLEMENTINO DE MOURA		RIBEIRÃO PIRES			02/11/2024	03/10/2025		
1927	CAROLINA FERREIRA		RIBEIRÃO PIRES			07/11/2024	08/10/2025		
1467	CRISTIAN CARLOS FERNANDES		RIBEIRÃO PIRES			13/11/2024	14/10/2025		
1479	DANIELLI GUILHERMINO DE LIMA		RIBEIRÃO PIRES		4	01/12/2024	01/11/2025		
1953	LIVIA SILVA BERTONZIN		RIBEIRÃO PIRES			01/01/2025	02/12/2025		
0667	RAQUEL GENTIL CARDOSO		RIBEIRÃO PIRES	52 dias		21/01/2025	22/12/2025		
1608	FABIANA SIMOES DOS SANTOS		RIBEIRÃO PIRES			01/02/2025	02/01/2026		
0825	KAROLAINE APARECIDA SILVA		RIBEIRÃO PIRES			02/02/2025	03/01/2026		
0830	JACIARA DA COSTA MESSIAS ROCHA		RIBEIRÃO PIRES			02/02/2025	03/01/2026		
1991	ELISANGELA FAUSTINO LOURENCO		RIBEIRÃO PIRES			05/02/2025	06/01/2026		
1988	AMANDA APARECIDA LOPES TEIXEIRA CAVALA		RIBEIRÃO PIRES			07/02/2025	08/01/2026		
1607	ALINE MICHELE SANTOS DE SOUZA		RIBEIRÃO PIRES			07/02/2025	08/01/2026		
1986	VALDILENE LINS DE CARVALHO		RIBEIRÃO PIRES			07/02/2025	08/01/2026		
0829	LUCAS RIPOLI ROCCA		RIBEIRÃO PIRES			08/02/2025	09/01/2026		
1987	SARAH ARRUDA DE OLIVEIRA		RIBEIRÃO PIRES			11/02/2025	12/01/2026		
0859	NATHALY BRUNA COSTA MATOS BARROS		RIBEIRÃO PIRES			14/02/2025	15/01/2026		
0854	MARTA REGINA DA SILVA PASSOS		RIBEIRÃO PIRES			15/02/2025	16/01/2026		
0832	MARIA VANUSIA DE SOUZA		RIBEIRÃO PIRES			15/02/2025	16/01/2026		
0834	LILIAN MOREIRA DE JESUS		RIBEIRÃO PIRES			15/02/2025	16/01/2026		
0839	MILLENA VALE DE ARAUJO LIRA		RIBEIRÃO PIRES			15/02/2025	16/01/2026		
0841	JESSICA ALBISSU DO NASCIMENTO		RIBEIRÃO PIRES			15/02/2025	16/01/2026		
0847	PRISCILA JOYCE FERRAZ		RIBEIRÃO PIRES			16/02/2025	17/01/2026		
0837	DAMIANA ERISNALDA MARTINS DE LIMA REIS		RIBEIRÃO PIRES		2	16/02/2025	17/01/2026		
0838	ISABEL CRISTINA HERNANDES PRANDI		RIBEIRÃO PIRES	45 dias		16/02/2025	17/01/2026		
0840	ERICA LORRAINE CAMARGO CLARO NOGUEIRA		RIBEIRÃO PIRES			16/02/2025	17/01/2026		
0860	LINA CAROLINA SILVA GOUVEIA		RIBEIRÃO PIRES			16/02/2025	17/01/2026		
0848	RUTE TRAJANO MOREIRA DA SILVA		RIBEIRÃO PIRES			16/02/2025	17/01/2026		
0849	MARCIA SIMOES VIDAL DE OLIVEIRA		RIBEIRÃO PIRES			16/02/2025	17/01/2026		
0850	LOURDES DA SILVA OLIVEIRA		RIBEIRÃO PIRES			16/02/2025	17/01/2026		
0865	DANIELA SILVA MARQUES		RIBEIRÃO PIRES			16/02/2025	17/01/2026		
0846	TALITA GALINDO DA SILVA		RIBEIRÃO PIRES			17/02/2025	18/01/2026		
1606	RAYSSA DOS SANTOS SILVA		RIBEIRÃO PIRES			22/02/2025	23/01/2026		
1993	ADALGIZA ANDRESSA MATIAS DELBON		RIBEIRÃO PIRES			28/02/2025	29/01/2026		
0873	BRUNA APARECIDA SILVA ALVES		RIBEIRÃO PIRES			28/02/2025	29/01/2026		
0876	LARISSA BOUCAS CAVALCANTE		RIBEIRÃO PIRES			28/02/2025	29/01/2026		
0883	KASSIA DE SIBIA SANTOS		RIBEIRÃO PIRES			28/02/2025	29/01/2026		
0884	CAROLINE RODRIGUES DA SILVA		RIBEIRÃO PIRES			28/02/2025	29/01/2026		
0885	MARIA ALICE GARCIA DE LIMA		RIBEIRÃO PIRES			28/02/2025	29/01/2026		
0899	MARIA JANETE MARTINS TEIXEIRA		RIBEIRÃO PIRES			28/02/2025	29/01/2026		
0903	FABIANA REGINA LACERDA DA ROCHA		RIBEIRÃO PIRES		1	28/02/2025	29/01/2026		
1029	SIMONE ROSA DE OLIVEIRA		RIBEIRÃO PIRES			03/03/2025	01/02/2026		
0872	ELAINE BARBARA SOARES FERNANDES JUNQ		RIBEIRÃO PIRES			08/03/2025	06/02/2026		
1635	ANA CAROLINA QUEIROZ BARBOZA VITAL		RIBEIRÃO PIRES			14/03/2025	12/02/2026		
0917	LAURA NADJA ABRANTES COSTA		RIBEIRÃO PIRES			31/03/2025	01/03/2026		
0924	ELIDA HELENA BAPTISTA		RIBEIRÃO PIRES			31/03/2025	01/03/2026		
0925	DAIANA CORADI DE ARRUDA GUIMARAES		RIBEIRÃO PIRES			31/03/2025	01/03/2026		
0928	WILLIAN CESAR SILVA ALVES		RIBEIRÃO PIRES			31/03/2025	01/03/2026		
0940	CAROLINE DAIANE DOS SANTOS		RIBEIRÃO PIRES			05/04/2025	06/03/2026		
2036	MARIA ROSELI DA SILVA		RIBEIRÃO PIRES			05/04/2025	06/03/2026		
0929	PAMELA DE SOUSA DANTAS		RIBEIRÃO PIRES			07/04/2025	08/03/2026		
0938	STELLA ROCHA DOS SANTOS OLIVEIRA		RIBEIRÃO PIRES			07/04/2025	08/03/2026		
0930	KAMILA PEREIRA DE ALMEIDA COELHO		RIBEIRÃO PIRES			10/04/2025	11/03/2026		
2040	DANIEL AUGUSTO EDVIRGEM DA SILVA		RIBEIRÃO PIRES			11/04/2025	12/03/2026		
0947	MARIUZA PRADO DOS SANTOS		RIBEIRÃO PIRES			12/04/2025	13/03/2026		
1030	VILMA SANTOS DE OLIVEIRA		RIBEIRÃO PIRES			30/04/2025	31/03/2026		
1032	KARIN MARCELO FABRE		RIBEIRÃO PIRES			03/05/2025	03/04/2026		
1033	ELIZABETH RENATA GLADSCHEFF FONSECA		RIBEIRÃO PIRES			03/05/2025	03/04/2026		
1034	WILLIANS MACIEL		RIBEIRÃO PIRES			03/05/2025	03/04/2026		
1035	AILANA VIEIRA DE CARVALHO		RIBEIRÃO PIRES			03/05/2025	03/04/2026		
1664	ALICE ELOI DA SILVA		RIBEIRÃO PIRES			06/05/2025	06/04/2026		
1043	LARISSA DE SOUZA SILVA		RIBEIRÃO PIRES			08/05/2025	08/04/2026		
1747	JOYCE CRISTINA ALVES DOMINGOS		RIBEIRÃO PIRES			09/05/2025	09/04/2026		
1748	VANESSA FATIMA BRASILEIRO BEZERRA		RIBEIRÃO PIRES			15/05/2025	15/04/2026		
1044	ALBERTO OLIVEIRA SANTOS		RIBEIRÃO PIRES			18/05/2025	18/04/2026		
2068	DAVI DA SILVA SOUZA		RIBEIRÃO PIRES			21/05/2025	21/04/2026		

Férias Vencidas ou a Vencer (Ordem de Limite de Concessão)

JML ASSESSORIA CONTABIL E FISCAL EIRELI RUA CUNHA GAGO, 700 6º ANDAR Fone:(011)3030-1833 Fax: (011)3030-1833

05476 BIOGESP - ASS GESTÃO EXEC SERVS PUB SOCI 26.702.577/0001-39 05/2025

Cód.	Nome	Quitado	Local	Afastamento	Faltas	Vencimento	Lim. Concessão	Dobro	Agendado para
2066	CAMILA SARA RONCON NUNES		RIBEIRÃO PIRES		1	22/05/2025	22/04/2026		
1070	MAYARA MORETTI DA SILVA		RIBEIRÃO PIRES		2	31/05/2025	01/05/2026		
1071	KARLA DE OLIVEIRA CORNELIO		RIBEIRÃO PIRES			31/05/2025	01/05/2026		
1063	VALKIRIA SOARES DE SOUZA		RIBEIRÃO PIRES			01/06/2025	02/05/2026		
1062	CINTIA MARIA LINS DA SILVA		RIBEIRÃO PIRES			01/06/2025	02/05/2026		
2075	ALINE SOARES YAMASHIRO		RIBEIRÃO PIRES		1	06/06/2025	07/05/2026		
2079	MICHELE BARBOSA DA SILVA VALE		RIBEIRÃO PIRES			10/06/2025	11/05/2026		
2087	NAYARA CRISTINA RIBAS SILVA BARBOSA		RIBEIRÃO PIRES			11/06/2025	12/05/2026		
1773	KAY FRANCIS RODRIGUES DA CRUZ DE CARVA		RIBEIRÃO PIRES			11/06/2025	12/05/2026		
1067	LIGIA APARECIDA DELLA NOCE		RIBEIRÃO PIRES			12/06/2025	13/05/2026		
1770	ELISANGELA DA CUNHA GOMES		RIBEIRÃO PIRES		2	14/06/2025	15/05/2026		
1769	ANA CRISTINA LOUZADA DE BARROS		RIBEIRÃO PIRES			18/06/2025	19/05/2026		
1147	BEATRIZ SILVERIO DA SILVA		RIBEIRÃO PIRES	7 dias		13/07/2025	13/06/2026		
1148	AMANDA CRISTINE RODRIGUES CAMPOS		RIBEIRÃO PIRES			13/07/2025	13/06/2026		
1821	MIRELLA VIEIRA DA SILVA		RIBEIRÃO PIRES			14/07/2025	14/06/2026		
2095	GIOVANNA FERREIRA GREGIO		RIBEIRÃO PIRES			15/07/2025	15/06/2026		
2096	ELISANGELA DE OLIVEIRA FELTRAN		RIBEIRÃO PIRES	56 dias		17/07/2025	17/06/2026		
2100	SILVIA FERREIRA		RIBEIRÃO PIRES			23/07/2025	23/06/2026		
2111	KESLAYNE GONCALVES CORREA		RIBEIRÃO PIRES			08/08/2025	09/07/2026		
1260	JHONNY AUGUSTO SANTANA DOS SANTOS FE		RIBEIRÃO PIRES			09/08/2025	10/07/2026		
1310	MYLENA APARECIDA SENA SILVA		RIBEIRÃO PIRES			09/08/2025	10/07/2026		
1846	SANDRA DOS SANTOS SILVA		RIBEIRÃO PIRES			12/08/2025	13/07/2026		
2128	RAISSA GABRIELLE SILVA DA FONSECA		RIBEIRÃO PIRES			31/08/2025	01/08/2026		
1174	LUCAS BUDZIAK DOURADO		RIBEIRÃO PIRES			31/08/2025	01/08/2026		
1866	KARLA CRISTINA LEITE SERAFIM		RIBEIRÃO PIRES			02/09/2025	03/08/2026		
1877	NILDA MARIA DA SILVA SANTOS		RIBEIRÃO PIRES			04/09/2025	05/08/2026		
1873	GENI SOBRINHA NETA MARQUES		RIBEIRÃO PIRES			12/09/2025	13/08/2026		
1876	RUTE LINS DE CARVALHO LAURENTINO		RIBEIRÃO PIRES			14/09/2025	15/08/2026		
2137	KARINA DE CARVALHO REIS		RIBEIRÃO PIRES			17/09/2025	18/08/2026		
2139	EZEQUIEL DA SILVA RIBEIRO		RIBEIRÃO PIRES			18/09/2025	19/08/2026		
2140	PATRICIA RANGEL BOTELHO		RIBEIRÃO PIRES		1	18/09/2025	19/08/2026		
1872	ANA PAULA VICENTE PEREIRA		RIBEIRÃO PIRES			19/09/2025	20/08/2026		
2146	ESTER LEONEL LIMA		RIBEIRÃO PIRES			22/09/2025	23/08/2026		
2147	MARIA DA CONCEICAO DOS SANTOS LEITE		RIBEIRÃO PIRES			22/09/2025	23/08/2026		
2152	VALDENICE CIRILO DE JESUS		RIBEIRÃO PIRES	41 dias		23/09/2025	24/08/2026		
2153	TATIANA DIAS DOS SANTOS		RIBEIRÃO PIRES			01/10/2025	01/09/2026		
1881	GIOVANA SILVEIRA BALTAZAR		RIBEIRÃO PIRES			01/10/2025	01/09/2026		
1883	ROSELY FRANCISCO ARAUJO		RIBEIRÃO PIRES			01/10/2025	01/09/2026		
1412	MAYARA DA SILVA SOUZA		RIBEIRÃO PIRES			03/10/2025	03/09/2026		
1890	RENATA RODRIGUES		RIBEIRÃO PIRES			04/10/2025	04/09/2026		
1889	DAIANE DE OLIVEIRA SILVA		RIBEIRÃO PIRES		2	05/10/2025	05/09/2026		
1428	JULIA SETSUMI FUGITA		RIBEIRÃO PIRES			17/10/2025	17/09/2026		
2163	FABIANA SAWATA OGASAHARA		RIBEIRÃO PIRES			23/10/2025	23/09/2026		
1468	SILMARA CLEMENTINO DE MOURA		RIBEIRÃO PIRES			02/11/2025	03/10/2026		
1939	JULIANA DE OLIVEIRA FIGUEIREDO BRANDAO		RIBEIRÃO PIRES			06/11/2025	07/10/2026		
1927	CAROLINA FERREIRA		RIBEIRÃO PIRES			07/11/2025	08/10/2026		
1467	CRISTIAN CARLOS FERNANDES		RIBEIRÃO PIRES			13/11/2025	14/10/2026		
2173	MARIA INEZ RODRIGUES VIEIRA		RIBEIRÃO PIRES			18/11/2025	19/10/2026		
2174	ROSANGELA APARECIDA DA SILVA RUSSO		RIBEIRÃO PIRES			18/11/2025	19/10/2026		
1479	DANIELLI GUILHERMINO DE LIMA		RIBEIRÃO PIRES		1	01/12/2025	01/11/2026		
1953	LIVIA SILVA BERTONZIN		RIBEIRÃO PIRES			01/01/2026	02/12/2026		
2191	ROSIMEIRE MARIA DA SILVA		RIBEIRÃO PIRES			13/01/2026	14/12/2026		
2193	NATALY CRISTINA DOS SANTOS		RIBEIRÃO PIRES			21/01/2026	22/12/2026		
0667	RAQUEL GENTIL CARDOSO		RIBEIRÃO PIRES			21/01/2026	22/12/2026		
1970	RAQUEL FERNANDA TAUHYL CORDEIRO		RIBEIRÃO PIRES			23/01/2026	24/12/2026		
1608	FABIANA SIMOES DOS SANTOS		RIBEIRÃO PIRES			01/02/2026	02/01/2027		
0825	KAROLAINE APARECIDA SILVA		RIBEIRÃO PIRES			02/02/2026	03/01/2027		
0830	JACIARA DA COSTA MESSIAS ROCHA		RIBEIRÃO PIRES			02/02/2026	03/01/2027		
1991	ELISANGELA FAUSTINO LOURENCO		RIBEIRÃO PIRES			05/02/2026	06/01/2027		
1988	AMANDA APARECIDA LOPES TEIXEIRA CAVALA		RIBEIRÃO PIRES			07/02/2026	08/01/2027		
1607	ALINE MICHELE SANTOS DE SOUZA		RIBEIRÃO PIRES			07/02/2026	08/01/2027		
1986	VALDILENE LINS DE CARVALHO		RIBEIRÃO PIRES			07/02/2026	08/01/2027		
0829	LUCAS RIPOLI ROCCA		RIBEIRÃO PIRES			08/02/2026	09/01/2027		
1987	SARAH ARRUDA DE OLIVEIRA		RIBEIRÃO PIRES			11/02/2026	12/01/2027		
2209	ESTER MORAIS SIQUEIRA FRANCA		RIBEIRÃO PIRES			13/02/2026	14/01/2027		
0859	NATHALY BRUNA COSTA MATOS BARROS		RIBEIRÃO PIRES			14/02/2026	15/01/2027		
0854	MARTA REGINA DA SILVA PASSOS		RIBEIRÃO PIRES			15/02/2026	16/01/2027		
0832	MARIA VANUSIA DE SOUZA		RIBEIRÃO PIRES			15/02/2026	16/01/2027		
0834	LILIAN MOREIRA DE JESUS		RIBEIRÃO PIRES			15/02/2026	16/01/2027		
0841	JESSICA ALBISSU DO NASCIMENTO		RIBEIRÃO PIRES			15/02/2026	16/01/2027		
0839	MILLENA VALE DE ARAUJO LIRA		RIBEIRÃO PIRES			15/02/2026	16/01/2027		
0838	ISABEL CRISTINA HERNANDES PRANDI		RIBEIRÃO PIRES			16/02/2026	17/01/2027		
0840	ERICA LORRAINE CAMARGO CLARO NOGUEIRA		RIBEIRÃO PIRES			16/02/2026	17/01/2027		

Férias Vencidas ou a Vencer (Ordem de Limite de Concessão)

JML ASSESSORIA CONTABIL E FISCAL EIRELI RUA CUNHA GAGO, 700 6º ANDAR Fone:(011)3030-1833 Fax: (011)3030-1833

05476 BIOGESP - ASS GESTÃO EXEC SERVS PUB SOCI 26.702.577/0001-39 05/2025

Cód.	Nome	Quitado	Local	Afastamento	Faltas	Vencimento	Lim. Concessão	Dobro	Agendado para
0847	PRISCILA JOYCE FERRAZ		RIBEIRÃO PIRES			16/02/2026	17/01/2027		
0837	DAMIANA ERISNALDA MARTINS DE LIMA REIS		RIBEIRÃO PIRES			16/02/2026	17/01/2027		
0848	RUTE TRAJANO MOREIRA DA SILVA		RIBEIRÃO PIRES			16/02/2026	17/01/2027		
0849	MARCIA SIMOES VIDAL DE OLIVEIRA		RIBEIRÃO PIRES			16/02/2026	17/01/2027		
0850	LOURDES DA SILVA OLIVEIRA		RIBEIRÃO PIRES			16/02/2026	17/01/2027		
0860	LINA CAROLINA SILVA GOUVEIA		RIBEIRÃO PIRES			16/02/2026	17/01/2027		
0865	DANIELA SILVA MARQUES		RIBEIRÃO PIRES			16/02/2026	17/01/2027		
2210	JUCILEIA DE SALES FERRI		RIBEIRÃO PIRES			16/02/2026	17/01/2027		
2211	SOLANGE NEVES DE SOUSA		RIBEIRÃO PIRES			16/02/2026	17/01/2027		
0846	TALITA GALINDO DA SILVA		RIBEIRÃO PIRES			17/02/2026	18/01/2027		
2215	JOSELIO SANTOS DE JESUS		RIBEIRÃO PIRES			19/02/2026	20/01/2027		
1606	RAYSSA DOS SANTOS SILVA		RIBEIRÃO PIRES			22/02/2026	23/01/2027		
1993	ADALGIZA ANDRESSA MATIAS DELBON		RIBEIRÃO PIRES			28/02/2026	29/01/2027		
0873	BRUNA APARECIDA SILVA ALVES		RIBEIRÃO PIRES			28/02/2026	29/01/2027		
0876	LARISSA BOUCAS CAVALCANTE		RIBEIRÃO PIRES			28/02/2026	29/01/2027		
0883	KASSIA DE SIBIA SANTOS		RIBEIRÃO PIRES			28/02/2026	29/01/2027		
0884	CAROLINE RODRIGUES DA SILVA		RIBEIRÃO PIRES			28/02/2026	29/01/2027		
0885	MARIA ALICE GARCIA DE LIMA		RIBEIRÃO PIRES			28/02/2026	29/01/2027		
0899	MARIA JANETE MARTINS TEIXEIRA		RIBEIRÃO PIRES			28/02/2026	29/01/2027		
0903	FABIANA REGINA LACERDA DA ROCHA		RIBEIRÃO PIRES		1	28/02/2026	29/01/2027		
1029	SIMONE ROSA DE OLIVEIRA		RIBEIRÃO PIRES			03/03/2026	01/02/2027		
0872	ELAINE BARBARA SOARES FERNANDES JUNQI		RIBEIRÃO PIRES			08/03/2026	06/02/2027		
2230	ANDREZA MARTINS LINS DE CARVALHO		RIBEIRÃO PIRES			11/03/2026	09/02/2027		
1635	ANA CAROLINA QUEIROZ BARBOZA VITAL		RIBEIRÃO PIRES			14/03/2026	12/02/2027		
2236	MARCO ANTONIO PRATES		RIBEIRÃO PIRES			18/03/2026	16/02/2027		
0917	LAURA NADJA ABRANTES COSTA		RIBEIRÃO PIRES		1	31/03/2026	01/03/2027		
0924	ELIDA HELENA BAPTISTA		RIBEIRÃO PIRES			31/03/2026	01/03/2027		
0925	DAIANA CORADI DE ARRUDA GUIMARAES		RIBEIRÃO PIRES			31/03/2026	01/03/2027		
0928	WILLIAN CESAR SILVA ALVES		RIBEIRÃO PIRES			31/03/2026	01/03/2027		
0940	CAROLINE DAIANE DOS SANTOS		RIBEIRÃO PIRES			05/04/2026	06/03/2027		
2036	MARIA ROSELI DA SILVA		RIBEIRÃO PIRES			05/04/2026	06/03/2027		
0938	STELLA ROCHA DOS SANTOS OLIVEIRA		RIBEIRÃO PIRES			07/04/2026	08/03/2027		
0929	PAMELA DE SOUSA DANTAS		RIBEIRÃO PIRES			07/04/2026	08/03/2027		
0930	KAMILA PEREIRA DE ALMEIDA COELHO		RIBEIRÃO PIRES			10/04/2026	11/03/2027		
2040	DANIEL AUGUSTO EDVIRGEM DA SILVA		RIBEIRÃO PIRES			11/04/2026	12/03/2027		
0947	MARIUZA PRADO DOS SANTOS		RIBEIRÃO PIRES			12/04/2026	13/03/2027		
2256	KATHLEEN VITORIA GOMES DE SOUZA		RIBEIRÃO PIRES			14/04/2026	15/03/2027		
2257	KATLEEN DE ALMEIDA MENDES		RIBEIRÃO PIRES			14/04/2026	15/03/2027		
2258	ERICK CHARLES DA SILVEIRA ARAUJO		RIBEIRÃO PIRES			15/04/2026	16/03/2027		
2259	LUCELIA PEREIRA DA COSTA		RIBEIRÃO PIRES			15/04/2026	16/03/2027		
1030	VILMA SANTOS DE OLIVEIRA		RIBEIRÃO PIRES			30/04/2026	31/03/2027		
1032	KARIN MARCELO FABRE		RIBEIRÃO PIRES			03/05/2026	03/04/2027		
1033	ELIZABETH RENATA GLADSCHEFF FONSECA		RIBEIRÃO PIRES			03/05/2026	03/04/2027		
1034	WILLIANS MACIEL		RIBEIRÃO PIRES			03/05/2026	03/04/2027		
1035	AILANA VIEIRA DE CARVALHO		RIBEIRÃO PIRES			03/05/2026	03/04/2027		
1664	ALICE ELOI DA SILVA		RIBEIRÃO PIRES			06/05/2026	06/04/2027		
2273	LUCIANA CRISTINA DA SILVA		RIBEIRÃO PIRES			07/05/2026	07/04/2027		
1043	LARISSA DE SOUZA SILVA		RIBEIRÃO PIRES			08/05/2026	08/04/2027		
1747	JOYCE CRISTINA ALVES DOMINGOS		RIBEIRÃO PIRES			09/05/2026	09/04/2027		
2275	SARA SOUZA DE OLIVEIRA		RIBEIRÃO PIRES			11/05/2026	11/04/2027		
2280	MONIQUE DOREA DE PAULA		RIBEIRÃO PIRES			14/05/2026	14/04/2027		
2281	VALERIA PINTO DE MORAES		RIBEIRÃO PIRES			15/05/2026	15/04/2027		
1748	VANESSA FATIMA BRASILEIRO BEZERRA		RIBEIRÃO PIRES			15/05/2026	15/04/2027		
2283	VAGLANA MORAIS SANTOS		RIBEIRÃO PIRES			18/05/2026	18/04/2027		
1044	ALBERTO OLIVEIRA SANTOS		RIBEIRÃO PIRES			18/05/2026	18/04/2027		
2068	DAVI DA SILVA SOUZA		RIBEIRÃO PIRES			21/05/2026	21/04/2027		
2066	CAMILA SARA RONCON NUNES		RIBEIRÃO PIRES			22/05/2026	22/04/2027		
1070	MAYARA MORETTI DA SILVA		RIBEIRÃO PIRES			31/05/2026	01/05/2027		
1071	KARLA DE OLIVEIRA CORNELIO		RIBEIRÃO PIRES			31/05/2026	01/05/2027		

TOTAL DE FUNCIONÁRIOS: 0129

Conforme Lei 13.467/2017 (REFORMA TRABALHISTA) Art. 134- Parág. 3º: É vedado o início das Férias no período de dois dias que antecede feriado ou dia de repouso semanal remunerado.

Contrato de Experiência a Vencer

JML ASSESSORIA CONTABIL E FISCAL EIRELI

JOAO MUNIZ LEITE

RUA CUNHA GAGO, 700 6º ANDAR

SAO PAULO SP 05421-001

Fone: (011)3030-1833

Fax: (011)3030-1833 CRC Escr.

05476 BIOGESP - ASS GESTÃO EXEC SERVS PUB SOCI **26.702.577/0001-39**

05/2025

Cód.	Nome	Função	Local	Admissão
02230	ANDREZA MARTINS LINS DE CARVALHO	Enfermeiro(a)	RIBEIRÃO PIRES	12/03/2025
	1º Periodo **Nº Dias:** 45 **Vencimento:** 25/04/2025	**Prorrogação** **Nº Dias:** 45 **Vencimento:** 09/06/2025		
02236	MARCO ANTONIO PRATES	Tec. de Farmácia	RIBEIRÃO PIRES	19/03/2025
	1º Periodo **Nº Dias:** 45 **Vencimento:** 02/05/2025	**Prorrogação** **Nº Dias:** 45 **Vencimento:** 16/06/2025		
02257	KATLEEN DE ALMEIDA MENDES	Recepcionista	RIBEIRÃO PIRES	15/04/2025
	1º Periodo **Nº Dias:** 45 **Vencimento:** 29/05/2025	**Prorrogação** **Nº Dias:** 45 **Vencimento:** 13/07/2025		
02256	KATHLEEN VITORIA GOMES DE SOUZA	Enfermeiro(a)	RIBEIRÃO PIRES	15/04/2025
	1º Periodo **Nº Dias:** 45 **Vencimento:** 29/05/2025	**Prorrogação** **Nº Dias:** 45 **Vencimento:** 13/07/2025		
02259	LUCELIA PEREIRA DA COSTA	Enfermeiro (a) Obstetrico	RIBEIRÃO PIRES	16/04/2025
	1º Periodo **Nº Dias:** 45 **Vencimento:** 30/05/2025	**Prorrogação** **Nº Dias:** 45 **Vencimento:** 14/07/2025		
02273	LUCIANA CRISTINA DA SILVA	Tecnico de Enfermagem	RIBEIRÃO PIRES	08/05/2025
	1º Periodo **Nº Dias:** 45 **Vencimento:** 21/06/2025	**Prorrogação** **Nº Dias:** 45 **Vencimento:** 05/08/2025		
02275	SARA SOUZA DE OLIVEIRA	Secretário (a) de Ala	RIBEIRÃO PIRES	12/05/2025
	1º Periodo **Nº Dias:** 45 **Vencimento:** 25/06/2025	**Prorrogação** **Nº Dias:** 45 **Vencimento:** 09/08/2025		
02280	MONIQUE DOREA DE PAULA	Recepcionista	RIBEIRÃO PIRES	15/05/2025
	1º Periodo **Nº Dias:** 45 **Vencimento:** 28/06/2025	**Prorrogação** **Nº Dias:** 45 **Vencimento:** 12/08/2025		

RELATÓRIO POR EVENTO

De 01/05/2025 **à** 31/05/2025

05476 BIOGESP - ASS GESTÃO EXEC SERVS PUB SO
Rua Cardeal Arcoverde, 1641 sl 93/94
26.702.577/0001-39

São Paulo SP 5407002
Fone: (11)3030-1833
Fax:

Período: 01/05/2025 até 31/05/2025

05476 BIOGESP - ASS GESTÃO EXEC SERVS PUB SOCI

Código	Nome do Funcionário	Data	Qtde./ %	Referência	Vr.Unit./Base	Venctos./Desc.
8386 Empréstimo Cred Consignad						
01872	ANA PAULA VICENTE PEREIRA	31/05/2025				290,25
01147	BEATRIZ SILVERIO DA SILVA	31/05/2025				283,74
01889	DAIANE DE OLIVEIRA SILVA	31/05/2025				835,88
01479	DANIELLI GUILHERMINO DE LIMA	31/05/2025				530,80
02146	ESTER LEONEL LIMA	31/05/2025				648,76
01747	JOYCE CRISTINA ALVES DOMINGOS	31/05/2025				513,23
00850	LOURDES DA SILVA OLIVEIRA	31/05/2025				611,96
01412	MAYARA DA SILVA SOUZA	31/05/2025				290,25
01310	MYLENA APARECIDA SENA SILVA	31/05/2025				289,92
00859	NATHALY BRUNA COSTA MATOS BARROS	31/05/2025				433,20
00848	RUTE TRAJANO MOREIRA DA SILVA	31/05/2025				530,80
01846	SANDRA DOS SANTOS SILVA	31/05/2025				203,90
00938	STELLA ROCHA DOS SANTOS OLIVEIRA	31/05/2025				293,66
					TOTAL DO GRUPO =>	**5.756,35**
					TOTAL DOS GRUPOS =>	**5.756,35**

FOLHAS DE PONTO

BIOGESP

CONTROLE DE PRESENÇA

ESTÂNCIA TURÍSTICA DE RIBEIRÃO PIRES

Nome Completo:	**Adalgiza Andressa Delbon**		
Cargo:	Tecnico (a) Enfermagem	**Coren**	
Local de Trabalho:	HMSL		
Período:	**16 de Abril de 2025 à 15 de Maio de 2025**		

MAIO_2025		Primeiro Período		Segundo Período		Assinatura:
		Entrada	Intervalo	Retorno	Saída	
16/04/2025	Quarta-feira	__:__	__:__	__:__	__:__	
17/04/2025	Quinta-feira	05:50	12:00	13:00	18:01	Adalgiza
18/04/2025	Sexta-feira	__:__	__:__	__:__	__:__	
19/04/2025	Sábado	05:52	12:00	13:00	18:03	Adalgiza
20/04/2025	Domingo	__:__	__:__	__:__	__:__	
21/04/2025	Segunda-feira	05:51	12:00	13:00	18:06	Adalgiza
22/04/2025	Terça-feira	__:__	__:__	__:__	__:__	
23/04/2025	Quarta-feira	05:49	12:00	13:00	18:01	Adalgiza
24/04/2025	Quinta-feira	__:__	__:__	__:__	__:__	
25/04/2025	Sexta-feira	05:50	12:00	13:00	18:02	Adalgiza
26/04/2025	Sábado	__:__	__:__	__:__	__:__	
27/04/2025	Domingo	05:52	12:00	13:00	18:00	Adalgiza
28/04/2025	Segunda-feira	__:__	__:__	__:__	__:__	
29/04/2025	Terça-feira	05:50	12:00	13:00	18:01	Adalgiza
30/04/2025	Quarta-feira	__:__	__:__	__:__	__:__	
01/05/2025	Quinta-feira	05:52	12:00	13:00	18:02	Adalgiza
02/05/2025	Sexta-feira	__:__	__:__	__:__	__:__	
03/05/2025	Sábado	05:51	12:00	13:00	18:00	Adalgiza
04/05/2025	Domingo	__:__	__:__	__:__	__:__	
05/05/2025	Segunda-feira	05:53	12:00	13:00	18:01	Adalgiza
06/05/2025	Terça-feira	__:__	__:__	__:__	__:__	
07/05/2025	Quarta-feira	05:50	12:00	13:00	18:03	Adalgiza
08/05/2025	Quinta-feira	__:__	__:__	__:__	__:__	
09/05/2025	Sexta-feira	falta	__:__	__:__	__:__	Adalgiza
10/05/2025	Sábado	__:__	__:__	__:__	__:__	
11/05/2025	Domingo	05:51	12:00	13:00	18:00	Adalgiza
12/05/2025	Segunda-feira	__:__	__:__	__:__	__:__	
13/05/2025	Terça-feira	05:50	12:00	13:00	18:02	Adalgiza
14/05/2025	Quarta-feira	__:__	__:__	__:__	__:__	
15/05/2025	Quinta-feira	05 52	12 00	13 00	18 00	Adalgiza

Observações:

Data: 15/05/25

Assinatura do Colaborador	Assinatura Biogesp
Adalgiza Andressa Matias D.	Jair Martins Amorim Diretor Técnico Administrativo Biogesp - HMSL

Leticia de [illegible] Holanda
COREN [illegible]2867-ENF

Endereço: Cunha Gago, nº 700 – Sala 11 – Pinheiros – São Paulo/SP – Fone (11) 3819-6155
CEP 05421-001

Scanned with CamScanner

BIOGESP

CONTROLE DE PRESENÇA

ESTÂNCIA TURÍSTICA DE RIBEIRÃO PIRES
CONSTRUINDO O FUTURO DA GENTE

Nome Completo:	**Ailana Vieira de Carvalho**		
Cargo:	Técnico(a) de Enfermagem	**COREN**	
Local de Trabalho:	USF JARDIM LUSO		
Período:	**16 de Abril de 2025 à 15 de Maio de 2025**		

ABRIL_2025		**Primeiro Período**		**Segundo Período**		Assinatura:
		Entrada	Intervalo	Retorno	Saída	
16/04/2025	Quarta-feira	07:00	12:00	13:00	16:30	Ailana
17/04/2025	Quinta-feira	07:00	12:00	13:00	16:33	Ailana
18/04/2025	Sexta-feira	___:___	___:___	___:___	___:___	FERIADO
19/04/2025	Sábado	___:___	___:___	___:___	___:___	
20/04/2025	Domingo	___:___	___:___	___:___	___:___	
21/04/2025	Segunda-feira	___:___	___:___	___:___	___:___	FERIADO
22/04/2025	Terça-feira	07:00	12:00	13:00	16:32	Ailana.
23/04/2025	Quarta-feira	07:00	12:00	13:00	16:31	Ailana
24/04/2025	Quinta-feira	07:00	12:00	13:00	16:30	Ailana.
25/04/2025	Sexta-feira	07:00	12:00	13:00	15:00	Ailana
26/04/2025	Sábado	___:___	___:___	___:___	___:___	
27/04/2025	Domingo	___:___	___:___	___:___	___:___	
28/04/2025	Segunda-feira	07:00	12:00	13:00	16:32	Ailana
29/04/2025	Terça-feira	07:00	12:00	13:00	16:33	Ailana
30/04/2025	Quarta-feira	07:00	12:00	13:00	16:31	Ailana.
01/05/2025	Quinta-feira	___:___	___:___	___:___	___:___	FERIADO
02/05/2025	Sexta-feira	___:___	___:___	___:___	___:___	EMENDA
03/05/2025	Sábado	___:___	___:___	___:___	___:___	
04/05/2025	Domingo	___:___	___:___	___:___	___:___	
05/05/2025	Segunda-feira	07:00	12:00	13:00	16:34	Ailana
06/05/2025	Terça-feira	07:00	12:00	13:00	16:30	Ailana.
07/05/2025	Quarta-feira	07:00	12:00	13:00	16:33	Ailana.
08/05/2025	Quinta-feira	07:00	12:00	13:00	16:35	Ailana
09/05/2025	Sexta-feira	07:00	12:00	13:00	16:31	Ailana
10/05/2025	Sábado	08:00	___:___	___:___	17:00	Ailana.
11/05/2025	Domingo	___:___	___:___	___:___	___:___	
12/05/2025	Segunda-feira	07:00	12:00	13:00	16:32	Ailana
13/05/2025	Terça-feira	07:00	12:00	13:00	16:33	Ailana.
14/05/2025	Quarta-feira	07:00	12:00	13:00	16:35	Ailana
15/05/2025	Quinta-feira	07:00	12:00	13:00	16:33	Ailana.

Observações:

25/04/2025 - Deletização

Data: 15/05/2025

Assinatura do Colaborador	Assinatura Biogesp
Ailana Vieira de Carvalho	Jair Martins Amorim Diretor Técnico Administrativo Biogesp - Fundo

Gustavo Neves Silva
Dirigente USF LUSO

Endereço: Cunha Gago, nº 700 – Sala 11 – Pinheiros – São Paulo/SP – Fone (11) 3819-6155
CEP 05421-001

Scanned with CamScanner

Biogesp

CONTROLE DE PRESENÇA

ESTÂNCIA TURÍSTICA DE RIBEIRÃO PIRES

Nome Completo:	**Alberto Oliveira Santos**		
Cargo:	Técnico (a) de Radiologia RT	**CRTR**	
Local de Trabalho:	HOSPITAL E MATERNIDADE SÃO LUCAS		
Período:	**16 de Abril de 2025 à 15 de Maio de 2025**		

ABRIL_2025		**Primeiro Período**		**Segundo Período**		**Assinatura:**
		Entrada	Intervalo	Retorno	Saída	
16/04/2025	Quarta-feira					
17/04/2025	Quinta-feira					
18/04/2025	Sexta-feira					
19/04/2025	Sábado					
20/04/2025	Domingo					
21/04/2025	Segunda-feira					
22/04/2025	Terça-feira	08:05			13:05	Alberto O Santos
23/04/2025	Quarta-feira	08:00			13:00	Alberto O. Santos
24/04/2025	Quinta-feira	08:10			13:10	Alberto O. Santos
25/04/2025	Sexta-feira	08:03			12:03	Alberto O. Santos
26/04/2025	Sábado					
27/04/2025	Domingo					
28/04/2025	Segunda-feira	08:02			13:02	Alberto O. Santos
29/04/2025	Terça-feira	08:05			13:05	Alberto O Santos
30/04/2025	Quarta-feira	08:00			13:00	Alberto O. Santos
01/05/2025	Quinta-feira	08:07			13:07	Alberto O. Santos
02/05/2025	Sexta-feira	08:00			12:00	Alberto O. Santos
03/05/2025	Sábado					
04/05/2025	Domingo					
05/05/2025	Segunda-feira	08:00			13:00	Alberto O Santos
06/05/2025	Terça-feira	08:05			13:05	Alberto O. Santos
07/05/2025	Quarta-feira	08:02			13:02	Alberto O. Santos
08/05/2025	Quinta-feira	08:10			13:10	Alberto O Santos
09/05/2025	Sexta-feira	08:07			12:07	Alberto O. Santos
10/05/2025	Sábado					
11/05/2025	Domingo					
12/05/2025	Segunda-feira					
13/05/2025	Terça-feira					
14/05/2025	Quarta-feira					
15/05/2025	Quinta-feira					

Observações:

Data: 09/05/25

Assinatura do Colaborador	Assinatura Biogesp
Alberto O Santos	Jair Martins Antonim Diretor Técnico Administrativo Biogesp - HMSL

Endereço: Cunha Gago, nº 700 – Sala 11 – Pinheiros – São Paulo/SP – Fone (11) 3819-6155
CEP 05421-001

Scanned with CamScanner

Biogesp

CONTROLE DE PRESENÇA

ESTÂNCIA TURÍSTICA DE RIBEIRÃO PIRES

Nome Completo:	**Alberto Oliveira Santos**		
Cargo:	Técnico (a) de Radiologia	**CRTR**	
Local de Trabalho:	HOSPITAL E MATERNIDADE SÃO LUCAS		
Período:	**16 de Abril de 2025 à 15 de Maio de 2025**		

ABRIL_2025		**Primeiro Período**		**Segundo Período**		**Assinatura:**
		Entrada	Intervalo	Retorno	Saída	
16/04/2025	Quarta-feira	___:___	___:___	___:___	___:___	
17/04/2025	Quinta-feira	___:___	___:___	___:___	___:___	
18/04/2025	Sexta-feira	___:___	___:___	___:___	___:___	
19/04/2025	Sábado	___:___	___:___	___:___	___:___	
20/04/2025	Domingo	___:___	___:___	___:___	___:___	
21/04/2025	Segunda-feira	___:___	___:___	___:___	___:___	
22/04/2025	Terça-feira	___:___	___:___	___:___	___:___	
23/04/2025	Quarta-feira	___:___	___:___	___:___	___:___	
24/04/2025	Quinta-feira	___:___	___:___	___:___	___:___	
25/04/2025	Sexta-feira	___:___	___:___	___:___	___:___	
26/04/2025	Sábado	___:___	___:___	___:___	___:___	
27/04/2025	Domingo	___:___	___:___	___:___	___:___	
28/04/2025	Segunda-feira	___:___	___:___	___:___	___:___	
29/04/2025	Terça-feira	___:___	___:___	___:___	___:___	
30/04/2025	Quarta-feira	13:00	___:___	___:___	17:00	Alberto O. Santos
01/05/2025	Quinta-feira	___:___	___:___	___:___	___:___	
02/05/2025	Sexta-feira	___:___	___:___	___:___	___:___	
03/05/2025	Sábado	07:00	___:___	___:___	17:00	Alberto O. Santos
04/05/2025	Domingo	___:___	___:___	___:___	___:___	
05/05/2025	Segunda-feira	13:00	___:___	___:___	18:00	Alberto O. Santos
06/05/2025	Terça-feira	___:___	___:___	___:___	___:___	
07/05/2025	Quarta-feira	___:___	___:___	___:___	___:___	
08/05/2025	Quinta-feira	___:___	___:___	___:___	___:___	
09/05/2025	Sexta-feira	12:00	___:___	___:___	17:00	Alberto O. Santos
10/05/2025	Sábado	07:00	___:___	___:___	17:00	Alberto O. Santos
11/05/2025	Domingo	___:___	___:___	___:___	___:___	
12/05/2025	Segunda-feira	___:___	___:___	___:___	___:___	
13/05/2025	Terça-feira	___:___	___:___	___:___	___:___	
14/05/2025	Quarta-feira	___:___	___:___	___:___	___:___	
15/05/2025	Quinta-feira	___:___	___:___	___:___	___:___	

Observações:

Data: 10/05/25

Assinatura do Colaborador	Assinatura Biogesp
Alberto O. Santos	Jair Martins Amorim Diretor Tecnico Administrativo Biogesp - HMSL

Endereço: Cunha Gago, nº 700 – Sala 11 – Pinheiros – São Paulo/SP – Fone (11) 3819-6155
CEP 05421-001

Scanned with CamScanner

BIOGESP

CONTROLE DE PRESENÇA

ESTÂNCIA TURÍSTICA DE RIBEIRÃO PIRES
CONSTRUINDO O FUTURO DA GENTE

Nome Completo:	**Alice Eloi da Silva**		
Cargo:	Cozinheiro(a)	**MATRICULA**	
Local de Trabalho:	HOSPITAL E MATERNIDADE SÃO LUCAS		
Período:	**16 de Abril de 2025 à 15 de Maio de 2025**		

ABRIL_2025		**Primeiro Período**		**Segundo Período**		Assinatura:
		Entrada	Intervalo	Retorno	Saída	
16/04/2025	Quarta-feira	6:50	14:01	14:58	19:00	. Alice
17/04/2025	Quinta-feira					
18/04/2025	Sexta-feira	6:48	14:02	14:57	19:01	. Alice
19/04/2025	Sábado					
20/04/2025	Domingo	6:47	14:03	14:58	19:02	. Alice
21/04/2025	Segunda-feira					
22/04/2025	Terça-feira	6:49	14:01	14:57	19:03	. Alice
23/04/2025	Quarta-feira					
24/04/2025	Quinta-feira	6:55	14:01	14:59	19:02	. Alice
25/04/2025	Sexta-feira					
26/04/2025	Sábado	6:48	14:02	14:57	19:03	. Alice
27/04/2025	Domingo					
28/04/2025	Segunda-feira	6:47	14:01	14:56	19:01	. Alice
29/04/2025	Terça-feira					
30/04/2025	Quarta-feira	6:53	14:02	14:57	19:02	. Alice
01/05/2025	Quinta-feira					
02/05/2025	Sexta-feira	6:48	14:01	14:58	19:01	. Alice
03/05/2025	Sábado					
04/05/2025	Domingo	6:46	14:03	14:57	19:02	. Alice
05/05/2025	Segunda-feira					
06/05/2025	Terça-feira	6:51	14:02	14:58	19:03	. Alice
07/05/2025	Quarta-feira	—	—	—	—	
08/05/2025	Quinta-feira	—	FOLGA	—	FOLGA	. Alice
09/05/2025	Sexta-feira					
10/05/2025	Sábado	6:52	14:01	14:59	19:02	. Alice
11/05/2025	Domingo					
12/05/2025	Segunda-feira	8:50	14:02	14:57	19:01	. Alice
13/05/2025	Terça-feira					
14/05/2025	Quarta-feira	6:48	14:01	14:59	19:02	. Alice
15/05/2025	Quinta-feira	—	—	—	—	

Observações:

42105 - ATESTADO DE HS

Data: 14/05/25

Assinatura do Colaborador	Assinatura Biogesp
Alice Eloi Silva	Jair Martins Amarim Diretor Técnico Administrativo Biogesp Ambos

Scanned with CamScanner

Biogesp

CONTROLE DE PRESENÇA

ESTÂNCIA TURÍSTICA DE RIBEIRÃO PIRES
CONSTRUINDO O FUTURO DA GENTE

Nome Completo:	**Aline Michele Santos de Souza**		Aline Michele COREN-SP 803820-TE
Cargo:	Técnico(a) de Enfermagem	**COREN**	
Local de Trabalho:	USF JARDIM LUSO		
Período:	**16 de Abril de 2025 à 15 de Maio de 2025**		

ABRIL_2025		Primeiro Período		Segundo Período		Assinatura:
		Entrada	Intervalo	Retorno	Saída	
16/04/2025	Quarta-feira	07:28	12:00	13:00	17:05	
17/04/2025	Quinta-feira	07:57	12:30	13:30	17:01	
18/04/2025	Sexta-feira	___:___	Feriado	___:___	___:___	
19/04/2025	Sábado	___:___	___:___	___:___	___:___	
20/04/2025	Domingo	___:___	___:___	___:___	___:___	
21/04/2025	Segunda-feira	___:___	___:___	___:___	___:___	
22/04/2025	Terça-feira	07:57	12:00	13:00	17:03	
23/04/2025	Quarta-feira	07:29	12:00	13:00	17:02	
24/04/2025	Quinta-feira	07:28	12:00	13:00	17:01	
25/04/2025	Sexta-feira	07:29	12:00	13:00	15:00	
26/04/2025	Sábado	___:___	___:___	___:___	___:___	
27/04/2025	Domingo	___:___	___:___	___:___	___:___	
28/04/2025	Segunda-feira	07:30.	12:00	13:00	17:02	
29/04/2025	Terça-feira	07:31	12:00	13:00	17:05	
30/04/2025	Quarta-feira	07:22	13:00	14:00	17:02	
01/05/2025	Quinta-feira	___:___	feriado	___:___	___:___	
02/05/2025	Sexta-feira	___:___	Emenda	___:___	___:___	
03/05/2025	Sábado	___:___	___:___	___:___	___:___	
04/05/2025	Domingo	___:___	___:___	___:___	___:___	
05/05/2025	Segunda-feira	07:27	12:30	13:30	17:01	
06/05/2025	Terça-feira	07:37	12:00	13:00	17:04	
07/05/2025	Quarta-feira	07:41	12:00	13:00	17:00	
08/05/2025	Quinta-feira	07:39	12:00	13:00	17:02	
09/05/2025	Sexta-feira	07:26	12:00	13:00	17:01	
10/05/2025	Sábado	07:59	-:-	-:-	17:00.	
11/05/2025	Domingo	___:___	___:___	___:___	___:___	
12/05/2025	Segunda-feira	08:04	12:00	13:00	17:06	
13/05/2025	Terça-feira	07:59	12:30	13:30	17:02	
14/05/2025	Quarta-feira	07:28	12:30	13:30	17:01	
15/05/2025	Quinta-feira	07:27	12:30	13:30	17:01	

Observações:

18.04.25 - feriado; 01.05.25 feriado, 02.05.25 Emenda.
10.05.25 - acompanha vacinação.

Data: 16 / 05 / 25.

Assinatura do Colaborador	Assinatura Biogesp
	Jair Martins Amorim Diretor Técnico Administrativo Biogesp - unid.

Gustavo Neves Silva
Dirigente USF LUSO

Scanned with CamScanner

BIOGESP

CONTROLE DE PRESENÇA

ESTÂNCIA TURÍSTICA DE RIBEIRÃO PIRES
CONSTRUINDO O FUTURO DA GENTE

Nome Completo:	**Aline Soares Yamashiro**		
Cargo:	Enfermeiro(a) Obstetra	**COREN**	
Local de Trabalho:	HOSPITAL E MATERNIDADE SÃO LUCAS		
Período:	**16 de Abril de 2025 à 15 de Maio de 2025**		

ABRIL_2025		**Primeiro Período**		**Segundo Período**		**Assinatura:**
		Entrada	Intervalo	Retorno	Saída	
16/04/2025	Quarta-feira	___:___	___:___	___:___	___:___	
17/04/2025	Quinta-feira	05:55	12:00	13:00	18:35	Aline Y
18/04/2025	Sexta-feira	___:___	___:___	___:___	___:___	
19/04/2025	Sábado	05:56	12:00	13:00	18:03	Aline Y
20/04/2025	Domingo	___:___	___:___	___:___	___:___	
21/04/2025	Segunda-feira	05:52	12:00	13:00	18:15	Aline Y
22/04/2025	Terça-feira	___:___	___:___	___:___	___:___	
23/04/2025	Quarta-feira	05:59	12:00	13:00	18:06	Aline Y
24/04/2025	Quinta-feira	___:___	___:___	___:___	___:___	
25/04/2025	Sexta-feira	Folga	___:___	Folga	___:___	Aline Y
26/04/2025	Sábado	___:___	___:___	___:___	___:___	
27/04/2025	Domingo	05:55	12:00	13:00	18:02	Aline Y
28/04/2025	Segunda-feira	___:___	___:___	___:___	___:___	
29/04/2025	Terça-feira	06:00	11:00	11:30	14:30	Aline Y
30/04/2025	Quarta-feira	___:___	___:___	___:___	___:___	
01/05/2025	Quinta-feira	05:55	12:00	13:00	18:05	Aline Y
02/05/2025	Sexta-feira	___:___	___:___	___:___	___:___	
03/05/2025	Sábado	05:53	12:00	13:00	18:08	Aline Y
04/05/2025	Domingo	___:___	___:___	___:___	___:___	
05/05/2025	Segunda-feira	05:52	12:00	13:00	18:15	Aline Y
06/05/2025	Terça-feira	___:___	___:___	___:___	___:___	
07/05/2025	Quarta-feira	05:55	11:00	12:00	18:10	Aline Y
08/05/2025	Quinta-feira	___:___	___:___	___:___	___:___	
09/05/2025	Sexta-feira	05:53	11:00	12:00	18:10	Aline Y
10/05/2025	Sábado	___:___	___:___	___:___	___:___	
11/05/2025	Domingo	05:52	12:00	13:00	18:10	Aline Y
12/05/2025	Segunda-feira	___:___	___:___	___:___	___:___	
13/05/2025	Terça-feira	05:55	12:00	13:00	18:12	Aline Y
14/05/2025	Quarta-feira	___:___	___:___	___:___	___:___	
15/05/2025	Quinta-feira	FALTA	FALTA	FALTA	FALTA	Aline Y

Observações:

29/04 - Saída antecipada devido problemas particulares;

Data: 13/05/25

Assinatura do Colaborador	Assinatura Biogesp
Aline S. Yamashiro	Jair Martins Amorim Diretor Técnico Administrativo Biogesp - HMSL

Letícia de Souza Holanda
COREN-SP: 192867

Endereço: Cunha Gago, nº 700 – Sala 11 – Pinheiros – São Paulo/SP – Fone (11) 3819-6155
CEP 05421-001

Scanned with CamScanner

Biogesp

CONTROLE DE PRESENÇA

ESTÂNCIA TURÍSTICA DE RIBEIRÃO PIRES

Nome Completo:	**Amanda Aparecida Lopes**		
Cargo:	ENFERMEIRA	**COREN**	440367
Local de Trabalho:	Hospital e Maternidade São Lucas		
Periodo:	**16 de Abril de 2025 a 15 de Maio de 2025**		

ABRIL_2025		Primeiro Periodo		Segundo Periodo		Assinatura:
		Entrada	Intervalo	Retorno	Saída	
16/04/2025	Quarta-feira	__:__	__:__	__:__	__:__	
17/04/2025	Quinta-feira	05:48	14:00	15:00	18:00	Amanda
18/04/2025	Sexta-feira	__:__	__:__	__:__	__:__	
19/04/2025	Sábado	05:50	14:00	15:00	18:12	Amanda
20/04/2025	Domingo	__:__	__:__	__:__	__:__	
21/04/2025	Segunda-feira	Folga	__:__	__:__	__:__	Amanda
22/04/2025	Terça-feira	__:__	__:__	__:__	__:__	
23/04/2025	Quarta-feira	05:55	14:00	15:00	18:10	Amanda
24/04/2025	Quinta-feira	__:__	__:__	__:__	__:__	
25/04/2025	Sexta-feira	05:53	14:00	15:00	18:30	Amanda
26/04/2025	Sábado	__:__	__:__	__:__	__:__	
27/04/2025	Domingo	11:15	14:00	15:00	18:15	Amanda
28/04/2025	Segunda-feira	__:__	__:__	__:__	__:__	
29/04/2025	Terça-feira	05:52	14:00	15:00	18:10	Amanda
30/04/2025	Quarta-feira	__:__	__:__	__:__	__:__	
01/05/2025	Quinta-feira	05:55	14:00	15:00	18:05	Amanda
02/05/2025	Sexta-feira	__:__	__:__	__:__	__:__	
03/05/2025	Sábado	05:56	14:00	15:00	18:13	Amanda
04/05/2025	Domingo	__:__	__:__	__:__	__:__	
05/05/2025	Segunda-feira	Folga	__:__	__:__	__:__	Amanda
06/05/2025	Terça-feira	__:__	__:__	__:__	__:__	
07/05/2025	Quarta-feira	05:54	14:00	15:00	12:05	Amanda
08/05/2025	Quinta-feira	__:__	__:__	__:__	__:__	
09/05/2025	Sexta-feira	05:53	14:00	15:00	18:10	Amanda
10/05/2025	Sábado	__:__	__:__	__:__	__:__	
11/05/2025	Domingo	05:56	14:00	15:00	18:00	Amanda
12/05/2025	Segunda-feira	__:__	__:__	__:__	__:__	
13/05/2025	Terça-feira	05:49	14:00	15:00	18:06	Amanda
14/05/2025	Quarta-feira	__:__	__:__	__:__	__:__	
15/05/2025	Quinta-feira	05:51	14:00	15:00	18:12	Amanda

Observações:

~~Plantão Extra Noturno~~ 17/04 entrada 18:00 às saída 06:00

BH +37 min

Data: 15/05/2025

Assinatura do Colaborador	Assinatura Biogesp
Amanda Cavalari	Jair Martins Amorim Diretor Técnico Administrativo Biogesp - HMSL

Endereço: Cunha Gago, nº 700 – Sala 11 – Pinheiros – São Paulo/SP – Fone (11) 3819-6155
CEP 05421-001

Scanned with CamScanner

BIOGESP

CONTROLE DE PRESENÇA

ESTÂNCIA TURÍSTICA DE RIBEIRÃO PIRES
CONSTRUINDO O FUTURO DA GENTE

Nome Completo:	**Ana Carolina Queiroz Barbosa Vital**		
Cargo:	Enfermeiro(a) Obstetra	**COREN**	
Local de Trabalho:	HOSPITAL E MATERNIDADE SÃO LUCAS		
Período:	**16 de Abril de 2025 à 15 de Maio de 2025**		

ABRIL_2025		**Primeiro Período**		**Segundo Período**		**Assinatura:**
		Entrada	Intervalo	Retorno	Saída	
16/04/2025	Quarta-feira	05:56	12:00	13:00	18:01	[signature]
17/04/2025	Quinta-feira					
18/04/2025	Sexta-feira	06:00	12:00	14:00	18:07	[signature]
19/04/2025	Sábado					
20/04/2025	Domingo	Folga	Folga	Folga	Folga	[signature]
21/04/2025	Segunda-feira					
22/04/2025	Terça-feira	05:59	13:00	14:00	18:10	[signature]
23/04/2025	Quarta-feira					
24/04/2025	Quinta-feira	06:00	12:00	13:00	18:22	[signature]
25/04/2025	Sexta-feira					
26/04/2025	Sábado	Atestado	Atestado	Atestado		[signature]
27/04/2025	Domingo					
28/04/2025	Segunda-feira	06:00	13:00	14:00	18:30	[signature]
29/04/2025	Terça-feira					
30/04/2025	Quarta-feira	Atestado	Atestado	Atestado		[signature]
01/05/2025	Quinta-feira					
02/05/2025	Sexta-feira	06:00	12:00	13:00	18:15	[signature]
03/05/2025	Sábado					
04/05/2025	Domingo	06:00	12:00	13:00	18:30	[signature]
05/05/2025	Segunda-feira					
06/05/2025	Terça-feira	06:00	12:00	13:00	18:15	[signature]
07/05/2025	Quarta-feira					
08/05/2025	Quinta-feira	06:00	13:00	14:00	18:00	[signature]
09/05/2025	Sexta-feira					
10/05/2025	Sábado	06:00	13:00	14:00	18:00	[signature]
11/05/2025	Domingo					
12/05/2025	Segunda-feira	06:00	12:00	13:00	18:09	[signature]
13/05/2025	Terça-feira					
14/05/2025	Quarta-feira	06:00	13:00	14:00	18:03	[signature]
15/05/2025	Quinta-feira					

Observações:

BH + 01h02

Data: 14/05/2025

Assinatura do Colaborador	Assinatura Biogesp
[signature]	Jair Martins Amorim Diretor Técnico Administrativo Biogesp - Hmsl Letícia de Souza Holanda COREN-SP 692867-ENF

Endereço: Cunha Gago, nº 700 – Sala 11 – Pinheiros – São Paulo/SP – Fone (11) 3819-6155
CEP 05421-001

Scanned with CamScanner

BIOGESP

CONTROLE DE PRESENÇA

ESTÂNCIA TURÍSTICA DE RIBEIRÃO PIRES
CONSTRUINDO O FUTURO DA GENTE

Nome Completo:	**Ana Cristina Louzada de Barros**		
Cargo:	Técnico(a) de Farmácia	**MATRICULA**	
Local de Trabalho:	USF PARQUE ALIANÇA		
Período:	**16 de Abril de 2025 à 15 de Maio de 2025**		

ABRIL_2025		**Primeiro Período**		**Segundo Período**		**Assinatura:**
		Entrada	Intervalo	Retorno	Saída	
16/04/2025	Quarta-feira	___:___	___:___	___:___	___:___	
17/04/2025	Quinta-feira	___:___	___:___	___:___	___:___	
18/04/2025	Sexta-feira	___:___	___:___	___:___	___:___	
19/04/2025	Sábado	___:___	___:___	___:___	___:___	
20/04/2025	Domingo	___:___	___:___	___:___	___:___	
21/04/2025	Segunda-feira	___:___	___:___	___:___	___:___	
22/04/2025	Terça-feira	___:___	___:___	___:___	___:___	
23/04/2025	Quarta-feira	___:___	___:___	___:___	___:___	
24/04/2025	Quinta-feira	___:___	___:___	___:___	___:___	
25/04/2025	Sexta-feira	___:___	___:___	___:___	___:___	
26/04/2025	Sábado	___:___	___:___	___:___	___:___	
27/04/2025	Domingo	___:___	___:___	___:___	___:___	
28/04/2025	Segunda-feira	___:___	___:___	___:___	___:___	
29/04/2025	Terça-feira	___:___	___:___	___:___	___:___	
30/04/2025	Quarta-feira	___:___	___:___	___:___	___:___	
01/05/2025	Quinta-feira	___:___	___:___	___:___	___:___	
02/05/2025	Sexta-feira	___:___	___:___	___:___	___:___	
03/05/2025	Sábado	___:___	___:___	___:___	___:___	
04/05/2025	Domingo	___:___	___:___	___:___	___:___	
05/05/2025	Segunda-feira	___:___	___:___	___:___	___:___	
06/05/2025	Terça-feira	___:___	___:___	___:___	___:___	
07/05/2025	Quarta-feira	___:___	___:___	___:___	___:___	
08/05/2025	Quinta-feira	___:___	___:___	___:___	___:___	
09/05/2025	Sexta-feira	07:28	12:00	13:00	17:03	Ana Cristina
10/05/2025	Sábado	___:___	___:___	___:___	___:___	
11/05/2025	Domingo	___:___	___:___	___:___	___:___	
12/05/2025	Segunda-feira	07:25	12:00	13:00	17:04	Ana Cristina
13/05/2025	Terça-feira	07:27	12:00	13:00	17:05	Ana Cristina
14/05/2025	Quarta-feira	07:25	12:00	13:00	17:04	Ana Cristina
15/05/2025	Quinta-feira	07:26	12:00	13:00	17:05	Ana Cristina

Observações:

Data: 15/05/25

Assinatura do Colaborador	Assinatura Biogesp
Ana Cristina L. de Barros	Jair Martins Amorim Diretor Técnico Administrativo Biogesp - Unifal

Endereço: Cunha Gago, nº 700 – Sala 11 – Pinheiros – São Paulo/SP – Fone (11) 3819-6155
CEP 05421-001

Scanned with CamScanner

BIOGESP

ESTÂNCIA TURÍSTICA DE RIBEIRÃO PIRES
CONSTRUINDO O FUTURO DA GENTE

CONTROLE DE PRESENÇA

Nome Completo:	**Ana Paula Vicente Pereira**		
Cargo:	Auxiliar de Cozinha	**MATRICULA**	
Local de Trabalho:	HOSPITAL E MATERNIDADE SÃO LUCAS		
Periodo:	**16 de Abril de 2025 à 15 de Maio de 2025**		

ABRIL_2025		**Primeiro Período**		**Segundo Período**		**Assinatura:**
		Entrada	Intervalo	Retorno	Saída	
16/04/2025	Quarta-feira	___:___	___:___	___:___	___:___	
17/04/2025	Quinta-feira	17:55	23:05	00:04	06:02	Ana Paula Vicente
18/04/2025	Sexta-feira	___:___	___:___	___:___	___:___	
19/04/2025	Sábado	17:50	23:20	00:17	06:05	Ana Paula Vicente
20/04/2025	Domingo	___:___	___:___	___:___	___:___	
21/04/2025	Segunda-feira	17:52	23:25	00:22	06:07	Ana Paula Vicente
22/04/2025	Terça-feira	___:___	___:___	___:___	___:___	
23/04/2025	Quarta-feira	17:55	23:33	00:30	06:03	Ana Paula Vicente
24/04/2025	Quinta-feira	___:___	___:___	___:___	___:___	
25/04/2025	Sexta-feira	folga	folga	folga	folga	Ana Paula Vicente
26/04/2025	Sábado	___:___	___:___	___:___	___:___	
27/04/2025	Domingo	folga	folga	folga	folga	Ana Paula Vicente
28/04/2025	Segunda-feira	17:55	23:25	00:22	06:07	Ana Paula Vicente
29/04/2025	Terça-feira	___:___	___:___	___:___	___:___	
30/04/2025	Quarta-feira	17:50	23:21	00:21	06:08	Ana Paula Vicente
01/05/2025	Quinta-feira	___:___	___:___	___:___	___:___	
02/05/2025	Sexta-feira	17:55	23:25	00:23	06:07	Ana Paula Vicente
03/05/2025	Sábado	___:___	___:___	___:___	___:___	
04/05/2025	Domingo	17:54	23:20	00:21	06:07	Ana Paula Vicente
05/05/2025	Segunda-feira	___:___	___:___	___:___	___:___	
06/05/2025	Terça-feira	___:___	___:___	___:___	___:___	
07/05/2025	Quarta-feira	___:___	___:___	___:___	___:___	
08/05/2025	Quinta-feira	___:___	___:___	___:___	___:___	
09/05/2025	Sexta-feira	___:___	___:___	Férias	___:___	
10/05/2025	Sábado	___:___	___:___	___:___	___:___	
11/05/2025	Domingo	___:___	___:___	___:___	___:___	
12/05/2025	Segunda-feira	___:___	___:___	___:___	___:___	
13/05/2025	Terça-feira	___:___	___:___	___:___	___:___	
14/05/2025	Quarta-feira	___:___	___:___	___:___	___:___	
15/05/2025	Quinta-feira	___:___	___:___	___:___	___:___	

Observações:

Data: 04 / 05 / 25

Assinatura do Colaborador	Assinatura Biogesp
Ana Paula Vicente Pereira	Jair Martins Autorino Diretor Técnico Administrativo Biogesp

Endereço: Cunha Gago, nº 700 – Sala 11 – Pinheiros – São Paulo/SP – Fone (11) 3819-6155
CEP 05421-001

Scanned with CamScanner

BIOGESP

CONTROLE DE PRESENÇA

ESTANCIA TURISTICA DE RIBEIRÃO PIRES

Nome Completo:	**Andreza Martins Lins de Carvalho**		
Cargo:	Enfermeiro (a)	**MATRICULA**	
Local de Trabalho:	USF OURO FINO		
Período:	**16 de Abril de 2025 à 15 de Maio de 2025**		

ABRIL_2025		**Primeiro Período**		**Segundo Período**		Assinatura:
		Entrada	Intervalo	Retorno	Saída	
16/4/2025	Quarta-feira	07:00	13:20	14:20	17:00	[signature]
17/4/2025	Quinta-feira	07:00	13:11	14:11	17:00	[signature]
18/4/2025	Sexta-feira	feriado				[signature]
19/4/2025	Sábado					
20/4/2025	Domingo					
21/4/2025	Segunda-feira	feriado				[signature]
22/4/2025	Terça-feira	07:03	13:10	14:20	17:00	[signature]
23/4/2025	Quarta-feira	07:00	13:15	14:15	17:00	[signature]
24/4/2025	Quinta-feira	07:00	13:09	14:09	17:00	[signature]
25/4/2025	Sexta-feira	07:00	13:07	14:07	17:00	[signature]
26/4/2025	Sábado					
27/4/2025	Domingo					
28/4/2025	Segunda-feira	07:00	13:03	14:03	17:00	[signature]
29/4/2025	Terça-feira	07:00	13:15	14:15	17:00	[signature]
30/4/2025	Quarta-feira	07:03	13:11	14:11	17:00	[signature]
1/5/2025	Quinta-feira	feriado				[signature]
2/5/2025	Sexta-feira	feriado				[signature]
3/5/2025	Sábado					
4/5/2025	Domingo					
5/5/2025	Segunda-feira	07:00	13:01	14:01	17:00	[signature]
6/5/2025	Terça-feira	07:00	13:08	14:08	17:00	[signature]
7/5/2025	Quarta-feira	07:00	13:10	14:10	17:00	[signature]
8/5/2025	Quinta-feira	07:00	13:02	14:02	17:00	[signature]
9/5/2025	Sexta-feira	07:00	13:06	14:06	17:00	[signature]
10/5/2025	Sábado					
11/5/2025	Domingo					
12/5/2025	Segunda-feira	07:30	13:05	14:05	17:00	[signature]
13/5/2025	Terça-feira	07:20	13:01	14:01	17:00	[signature]
14/5/2025	Quarta-feira	07:30	13:09	14:09	17:00	[signature]
15/5/2025	Quinta-feira	07:30	13:01	14:01	17:00	[signature]

Observações:

Data: 15/05/2025

Assinatura do Colaborador	Assinatura Biogesp
[signature]	Jair Martins Amorim Diretor Técnico Administrativo Biogesp - RMSL

Cléria Chmiel
Dirigente de Unidade de Saúde

Endereço: Cunha Gago, nº 700 – Sala 11 – Pinheiros – São Paulo/SP – Fone (11) 3819-6155
CEP 05421-001

Scanned with CamScanner

BIOGESP

CONTROLE DE PRESENÇA

ESTÂNCIA TURÍSTICA DE RIBEIRÃO PIRES
CONSTRUINDO O FUTURO DA GENTE

Nome Completo:	**Beatriz Silverio da Silva**		
Cargo:	Recepcionista	**MATRICULA**	
Local de Trabalho:	HOSPITAL E MATERNIDADE SÃO LUCAS		
Período:	**16 de Abril de 2025 à 15 de Maio de 2025**		

ABRIL_2025		**Primeiro Período**		**Segundo Período**		**Assinatura:**
		Entrada	Intervalo	Retorno	Saída	
16/04/2025	Quarta-feira	___:___	___:___	___:___	___:___	
17/04/2025	Quinta-feira	___:___	___:___	___:___	___:___	
18/04/2025	Sexta-feira	___:___	___:___	___:___	___:___	
19/04/2025	Sábado	___:___	___:___	___:___	___:___	
20/04/2025	Domingo	___:___	___:___	___:___	___:___	
21/04/2025	Segunda-feira	___:___	___:___	___:___	___:___	
22/04/2025	Terça-feira	___:___	___:___	___:___	___:___	
23/04/2025	Quarta-feira	___:___	___:___	___:___	___:___	
24/04/2025	Quinta-feira	___:___	___:___	___:___	___:___	
25/04/2025	Sexta-feira	___:___	___:___	___:___	___:___	
26/04/2025	Sábado	___:___	___:___	___:___	___:___	
27/04/2025	Domingo	___:___	___:___	___:___	___:___	
28/04/2025	Segunda-feira	___:___	___:___	___:___	___:___	
29/04/2025	Terça-feira	___:___	___:___	___:___	___:___	
30/04/2025	Quarta-feira	___:___	___:___	___:___	___:___	
01/05/2025	Quinta-feira	Folga	___:___	___:___	___:___	Bruf.
02/05/2025	Sexta-feira	___:___	___:___	___:___	___:___	
03/05/2025	Sábado	18:50	21:00	22:00	07:01	Bruf.
04/05/2025	Domingo	___:___	___:___	___:___	___:___	
05/05/2025	Segunda-feira	___:___	___:___	___:___	___:___	
06/05/2025	Terça-feira	___:___	___:___	___:___	___:___	
07/05/2025	Quarta-feira	___:___	___:___	___:___	___:___	
08/05/2025	Quinta-feira	___:___	___:___	___:___	___:___	
09/05/2025	Sexta-feira	___:___	___:___	___:___	___:___	
10/05/2025	Sábado	___:___	___:___	___:___	___:___	
11/05/2025	Domingo	___:___	___:___	___:___	___:___	
12/05/2025	Segunda-feira	___:___	___:___	___:___	___:___	
13/05/2025	Terça-feira	___:___	___:___	___:___	___:___	
14/05/2025	Quarta-feira	___:___	___:___	___:___	___:___	
15/05/2025	Quinta-feira	___:___	___:___	___:___	___:___	

Observações:

Data: ____/____/____

Assinatura do Colaborador	Assinatura Biogesp
	Jair Martins Amorim Diretor Técnico Administrativo Biogesp - RNDS

Endereço: Cunha Gago, nº 700 – Sala 11 – Pinheiros – São Paulo/SP – Fone (11) 3819-6155
CEP 05421-001

Scanned with CamScanner

BIOGESP

CONTROLE DE PRESENÇA

ESTÂNCIA TURÍSTICA DE RIBEIRÃO PIRES

Nome Completo:	**Bruna Aparecida Silva Alves**		
Cargo:	Auxiliar Administrativo	**MATRICULA**	
Local de Trabalho:	USF JARDIM LUSO - FUNDO SOCIAL		
Período:	**16 de Abril de 2025 à 15 de Maio de 2025**		

ABRIL_2025		**Primeiro Período**		**Segundo Período**		Assinatura:
		Entrada	Intervalo	Retorno	Saída	
16/4/25	Quarta-feira	07:30	13:00	14:00	17:01	Bruna Ap.
17/4/25	Quinta-feira	07:30	13:00	14:00	17:01	Bruna Ap.
18/4/25	Sexta-feira	feriado	- : -	- : -	- : -	
19/4/25	Sábado	- : -	- : -	- : -	- : -	
20/4/25	Domingo	- : -	- : -	- : -	- : -	
21/4/25	Segunda-feira	feriado	- : -	- : -	- : -	
22/4/25	Terça-feira	07:30	13:00	14:00	17:05	Bruna Ap.
23/4/25	Quarta-feira	07:30	13:00	14:00	17:04	Bruna Ap.
24/4/25	Quinta-feira	07:30	13:00	14:00	17:01	Bruna Ap.
25/4/25	Sexta-feira	07:30	13:00	14:00	17:00	Bruna Ap.
26/4/25	Sábado	- : -	- : -	- : -	- : -	
27/4/25	Domingo	- : -	- : -	- : -	- : -	
28/4/25	Segunda-feira	07:30	13:00	14:00	17:03	Bruna Ap.
29/4/25	Terça-feira	07:30	13:00	14:00	17:03	Bruna Ap.
30/4/25	Quarta-feira	07:30	13:00	14:00	17:02	Bruna Ap.
1/5/25	Quinta-feira	feriado	- : -	- : -	- : -	
2/5/25	Sexta-feira	emenda	- : -	- : -	- : -	
3/5/25	Sábado	- : -	- : -	- : -	- : -	
4/5/25	Domingo	- : -	- : -	- : -	- : -	
5/5/25	Segunda-feira	07:30	13:00	14:00	17:01	Bruna Ap.
6/5/25	Terça-feira	07:30	13:00	14:00	17:03	Bruna Ap.
7/5/25	Quarta-feira	07:30	13:00	14:00	17:01	Bruna Ap.
8/5/25	Quinta-feira	07:30	13:00	14:00	17:00	Bruna Ap.
9/5/25	Sexta-feira	07:30	13:00	:	:	
10/5/25	Sábado	- : -	- : -	- : -	- : -	
11/5/25	Domingo	- : -	- : -	- : -	- : -	
12/5/25	Segunda-feira	07:30	13:00	14:00	17:05	Bruna Ap.
13/5/25	Terça-feira	07:30	13:00	14:00	17:04	Bruna Ap.
14/5/25	Quarta-feira	07:30	13:00	14:00	17:10	Bruna Ap.
15/5/25	Quinta-feira	07:30	13:00	14:00	17:10	Bruna Ap.

Observações:

Compensação de meia hora dada ao decreto

Data: 16 / 05 / 25

Assinatura do Colaborador

Bruna Ap. S. Alves

Assinatura Biogesp

Jair Martins Amorim
Diretor Técnico Administrativo
Biogesp - Ilumi

Scanned with CamScanner

BIOGESP

CONTROLE DE PRESENÇA

ESTÂNCIA TURÍSTICA DE RIBEIRÃO PIRES

Nome Completo:	**Camila Sara Roncon Nunes**		
Cargo:	Técnico(a) de Enfermagem	**COREN**	
Local de Trabalho:	HOSPITAL E MATERNIDADE SÃO LUCAS		
Período:	**16 de Abril de 2025 à 15 de Maio de 2025**		

ABRIL_2025		Primeiro Período		Segundo Período		Assinatura:
		Entrada	Intervalo	Retorno	Saída	
16/04/2025	Quarta-feira	06:03	12:07	13:10	18:10	Camila Sara
17/04/2025	Quinta-feira	___:___	___:___	___:___	___:___	
18/04/2025	Sexta-feira	folga	___:___	___:___	___:___	Camila Sara
19/04/2025	Sábado	___:___	___:___	___:___	___:___	
20/04/2025	Domingo	06:03	12:04	13:01	18:15	Camila Sara
21/04/2025	Segunda-feira	___:___	___:___	___:___	___:___	
22/04/2025	Terça-feira	06:03	12:04	13:01	18:07	Camila Sara
23/04/2025	Quarta-feira	___:___	___:___	___:___	___:___	
24/04/2025	Quinta-feira	06:03	12:04	13:01	18:10	Camila Sara
25/04/2025	Sexta-feira	___:___	___:___	___:___	___:___	
26/04/2025	Sábado	06:03	12:04	13:01	18:35	Camila Sara
27/04/2025	Domingo	___:___	___:___	___:___	___:___	
28/04/2025	Segunda-feira	06:03	12:04	13:01	18:10	Camila Sara
29/04/2025	Terça-feira	___:___	___:___	___:___	___:___	
30/04/2025	Quarta-feira	folga	___:___	___:___	___:___	Camila Sara
01/05/2025	Quinta-feira	___:___	___:___	___:___	___:___	
02/05/2025	Sexta-feira	folga	___:___	___:___	___:___	Camila Sara
03/05/2025	Sábado	___:___	___:___	___:___	___:___	
04/05/2025	Domingo	06:03	12:04	13:01	18:15	Camila Sara
05/05/2025	Segunda-feira	___:___	___:___	___:___	___:___	
06/05/2025	Terça-feira	06:03	12:04	13:01	18:07	Camila Sara
07/05/2025	Quarta-feira	___:___	___:___	___:___	___:___	
08/05/2025	Quinta-feira	06:03	12:04	13:01	18:27	Camila Sara
09/05/2025	Sexta-feira	___:___	___:___	___:___	___:___	
10/05/2025	Sábado	06:03	12:04	13:01	18:15	Camila Sara
11/05/2025	Domingo	___:___	___:___	___:___	___:___	
12/05/2025	Segunda-feira	06:03	12:04	13:01	18:10	Camila Sara
13/05/2025	Terça-feira	___:___	___:___	___:___	___:___	
14/05/2025	Quarta-feira	06:03	12:04	13:01	18:33	Camila Sara
15/05/2025	Quinta-feira	___:___	___:___	___:___	___:___	

Observações:

BH + 01h20

Data: 14/05/2025

Assinatura do Colaborador	Assinatura Biogesp
Camila Sara R. Nunes.	Jair Martins Amorim Diretor Técnico Administrativo Biogesp - nmal

Leticia de Souza Holanda
COREN-SP 592067-ENF

Endereço: Cunha Gago, nº 700 – Sala 11 – Pinheiros – São Paulo/SP – Fone (11) 3819-6155
CEP 05421-001

Scanned with CamScanner

BIOGESP

CONTROLE DE PRESENÇA

ESTÂNCIA TURÍSTICA DE RIBEIRÃO PIRES
CONSTRUINDO O FUTURO DA GENTE

Nome Completo:	**Carolina Ferreira**
Cargo:	Enfermeira — **COREN**
Local de Trabalho:	Hospital e Maternidade São Lucas
Período:	**16 de Abril de 2025 a 15 de Maio de 2025**

ABRIL_2025		Primeiro Período		Segundo Período		Assinatura:
		Entrada	Intervalo	Retorno	Saída	
16/04/2025	Quarta-feira					
17/04/2025	Quinta-feira	06:00	13:00	14:00	18:09	Carolina Ferreira
18/04/2025	Sexta-feira					
19/04/2025	Sábado	05:57	12:00	13:00	18:10	Carolina Ferreira
20/04/2025	Domingo					
21/04/2025	Segunda-feira		Folga			Carolina Ferreira
22/04/2025	Terça-feira					
23/04/2025	Quarta-feira		Atestado médico			Carolina Ferreira
24/04/2025	Quinta-feira					
25/04/2025	Sexta-feira	06:00	12:00	13:00	18:07	Carolina Ferreira
26/04/2025	Sábado					
27/04/2025	Domingo	05:57	13:00	14:00	18:11	Carolina Ferreira
28/04/2025	Segunda-feira					
29/04/2025	Terça-feira	06:00	12:00	13:00	18:07	Carolina Ferreira
30/04/2025	Quarta-feira					
01/05/2025	Quinta-feira	17:55	22:00	23:00	06:00	Carolina Ferreira
02/05/2025	Sexta-feira					
03/05/2025	Sábado		Folga			Carolina Ferreira
04/05/2025	Domingo					
05/05/2025	Segunda-feira	17:57	21:00	22:00	06:04	Carolina Ferreira
06/05/2025	Terça-feira					
07/05/2025	Quarta-feira	17:58	20:00	21:00	06:09	Carolina Ferreira
08/05/2025	Quinta-feira					
09/05/2025	Sexta-feira	17:50	21:00	22:00	06:10	Carolina Ferreira
10/05/2025	Sábado					
11/05/2025	Domingo	17:49	22:00	23:00	06:09	Carolina Ferreira
12/05/2025	Segunda-feira					
13/05/2025	Terça-feira	17:50	21:00	22:00	06:10	Carolina Ferreira
14/05/2025	Quarta-feira					
15/05/2025	Quinta-feira	17:50	22:00	23:00	06:11	Carolina Ferreira

Observações:
01/05 - mudança de turno e cargo.

Data: 15/05/25

Assinatura do Colaborador: Carolina Ferreira

Assinatura Biogesp

Leticia de Souza Holanda
COREN 592867-ENF

Jair Martins Amorim
Diretor Técnico Administrativo
Biogesp - nmrs

Scanned with CamScanner

BIOGESP

CONTROLE DE PRESENÇA

Nome Completo:	**CAROLINE DAIANE DOS SANTOS**		
Cargo:	Enfermeira(o)	**COREN**	789421
Local de Trabalho:	HOSPITAL E MATERNIDADE SÃO LUCAS		
Período:	**16 DE ABRIL DE 2025 A 15 DE MAIO DE 2025**		

ABRIL_2025		**Primeiro Período**		**Segundo Período**		**Assinatura:**
		Entrada	Intervalo	Retorno	Saída	
16/04/2025	Quarta-feira	17:50	21:00	22:00	05:30	
17/04/2025	Quinta-feira	___:___	___:___	___:___	___:___	
18/04/2025	Sexta-feira	folga	___:___	___:___	___:___	
19/04/2025	Sábado	___:___	___:___	___:___	___:___	
20/04/2025	Domingo	17:51	22:00	23:00	05:31	
21/04/2025	Segunda-feira	___:___	___:___	___:___	___:___	
22/04/2025	Terça-feira	17:50	22:00	23:00	05:30	
23/04/2025	Quarta-feira	___:___	___:___	___:___	___:___	
24/04/2025	Quinta-feira	17:51	21:00	22:00	06 05	
25/04/2025	Sexta-feira	___:___	___:___	___:___	___:___	
26/04/2025	Sábado	folga	___:___	___:___	___:___	
27/04/2025	Domingo	___:___	___:___	___:___	___:___	
28/04/2025	Segunda-feira	17:50	22:00	23:00	05:30	
29/04/2025	Terça-feira	___:___	___:___	___:___	___:___	
30/04/2025	Quarta-feira	17:51	21:00	22:00	06:07	
01/05/2025	Quinta-feira	___:___	___:___	___:___	___:___	
02/05/2025	Sexta-feira	folga	___:___	___:___	___:___	
03/05/2025	Sábado	___:___	___:___	___:___	___:___	
04/05/2025	Domingo	17:50	21:00	22:00	05:30	
05/05/2025	Segunda-feira	___:___	___:___	___:___	___:___	
06/05/2025	Terça-feira	17:51	22:00	23:00	05:31	
07/05/2025	Quarta-feira	___:___	___:___	___:___	___:___	
08/05/2025	Quinta-feira	17:50	21:00	22:00	___:___	
09/05/2025	Sexta-feira	___:___	___:___	___:___	___:___	
10/05/2025	Sábado	folga	___:___	___:___	___:___	
11/05/2025	Domingo	___:___	___:___	___:___	___:___	
12/05/2025	Segunda-feira	atestado	___:___	___:___	___:___	
13/05/2025	Terça-feira	___:___	___:___	___:___	___:___	
14/05/2025	Quarta-feira	atestado	___:___	___:___	___:___	
15/05/2025	Quinta-feira	___:___	___:___	___:___	___:___	
16/05/2025	Sexta-feira	atestado	___:___	___:___	___:___	

Observações:

Descontar 03h

Data: 16 / 05 / 25

Assinatura do Colaborador	Assinatura Biogesp
	Jair Martins Amorim Diretor Técnico Administrativo Biogesp - HMSL

Leticia de Souza Holanda
COREN-SP 602867-ENF

Endereço: Cunha Gago, nº 700 – Sala 11 – Pinheiros – São Paulo/SP – Fone (11) 3819-6155
CEP 05421-001

Scanned with CamScanner

BIOGESP

CONTROLE DE PRESENÇA

ESTÂNCIA TURÍSTICA DE RIBEIRÃO PIRES
CONSTRUINDO O FUTURO DA GENTE

Nome Completo:	**Caroline Rodrigues da Silva**		
Cargo:	Enfermeiro(a)	**COREN**	
Local de Trabalho:	USF SANTA LUZIA		
Período:	**16 de Abril de 2025 à 15 de Maio de 2025**		

ABRIL_2025		**Primeiro Período**		**Segundo Período**		**Assinatura:**
		Entrada	Intervalo	Retorno	Saída	
16/04/2025	Quarta-feira	07:03	13:00	14:00	16:35	
17/04/2025	Quinta-feira	07:00	13:00	14:00	16:37	
18/04/2025	Sexta-feira	Feriado				
19/04/2025	Sábado					
20/04/2025	Domingo					
21/04/2025	Segunda-feira	Feriado				
22/04/2025	Terça-feira	07:00	13:00	14:00	16:36	
23/04/2025	Quarta-feira	07:04	13:00	14:00	16:33	
24/04/2025	Quinta-feira	07:05	13:00	14:00	16:35	
25/04/2025	Sexta-feira	07:04	13:00	14:00	16:33	
26/04/2025	Sábado					
27/04/2025	Domingo					
28/04/2025	Segunda-feira	07:05	13:00	14:00	16:35	
29/04/2025	Terça-feira	07:04	13:00	14:00	16:30	
30/04/2025	Quarta-feira	07:03	13:00	14:00	16:35	
01/05/2025	Quinta-feira	Feriado				
02/05/2025	Sexta-feira	Emenda				
03/05/2025	Sábado					
04/05/2025	Domingo					
05/05/2025	Segunda-feira	07:03	13:00	14:00	16:35	
06/05/2025	Terça-feira	07:04	13:00	14:00	16:33	
07/05/2025	Quarta-feira	07:03	13:00	14:00	16:35	
08/05/2025	Quinta-feira	07:04	13:00	14:00	16:36	
09/05/2025	Sexta-feira	07:00	13:00	14:00	16:35	
10/05/2025	Sábado	08:00			12:00	
11/05/2025	Domingo					
12/05/2025	Segunda-feira	07:35	13:00	14:00	16:31	
13/05/2025	Terça-feira	07:21	13:00	14:00	16:32	
14/05/2025	Quarta-feira	07:30	13:00	14:00	16:33	
15/05/2025	Quinta-feira	07:35	13:00	14:00	16:35	

Observações:

Data: 15/05/25

Assinatura do Colaborador	Assinatura Biogesp
CAROLINE RODRIGUES DA SILVA COREN-SP 518.311 - ENF	Jair Martins Antonin Diretor Técnico Administrativo Biogesp Ltda.

Scanned with CamScanner

BIOGESP

CONTROLE DE PRESENÇA

ESTÂNCIA TURÍSTICA DE RIBEIRÃO PIRES

Nome Completo:	**Celeste Novaes Ferreira Queiroz**
Cargo:	Recepcionista — **MATRICULA**
Local de Trabalho:	HOSPITAL E MATERNIDADE SÃO LUCAS
Período:	**16 de Abril de 2025 à 15 de Maio de 2025**

Abril_2025		**Primeiro Período**		**Segundo Período**		Assinatura:
		Entrada	Intervalo	Retorno	Saída	
16/04/2025	Quarta-feira	07:50	13:30	14:30	17:00	
17/04/2025	Quinta-feira	08:00	14:00	15:00	15:30	
18/04/2025	Sexta-feira	___:___	___:___	___:___	___:___	
19/04/2025	Sábado	___:___	___:___	___:___	___:___	
20/04/2025	Domingo	___:___	___:___	___:___	___:___	
21/04/2025	Segunda-feira	___:___	___:___	___:___	___:___	
22/04/2025	Terça-feira	ATESTADO ___:___		___:___	___:___	
23/04/2025	Quarta-feira	07:55	14:00	15:00	18:00	
24/04/2025	Quinta-feira	07:58	13:40	14:40	17:00	
25/04/2025	Sexta-feira	07:50	13:45	14:45	17:00	
26/04/2025	Sábado	___:___	___:___	___:___	___:___	
27/04/2025	Domingo	___:___	___:___	___:___	___:___	
28/04/2025	Segunda-feira	07:55	13:40	14:40	17:10	
29/04/2025	Terça-feira	08:00	14:15	15:15	17:00	
30/04/2025	Quarta-feira	07:50	14:15	15:15	17:30	
01/05/2025	Quinta-feira	___:___	___:___	___:___	___:___	
02/05/2025	Sexta-feira	___:___	___:___	___:___	___:___	
03/05/2025	Sábado	___:___	___:___	___:___	___:___	
04/05/2025	Domingo	___:___	___:___	___:___	___:___	
05/05/2025	Segunda-feira	07:55	14:00	15:00	17:00	
06/05/2025	Terça-feira	08:00	13:40	14:40	17:00	
07/05/2025	Quarta-feira	07:50	13:20	14:20	17:30	
08/05/2025	Quinta-feira	08:00	13:30	14:30	17:00	
09/05/2025	Sexta-feira	07:50	13:45	14:45	17:00	
10/05/2025	Sábado	___:___	___:___	___:___	___:___	
11/05/2025	Domingo	___:___	___:___	___:___	___:___	
12/05/2025	Segunda-feira	08:00	13:50	14:50	17:00	
13/05/2025	Terça-feira	07:55	14:00	14:30	17:00	
14/05/2025	Quarta-feira	07:50	13:50	14:50	17:00	
15/05/2025	Quinta-feira	08:00	13:40	14:40	17:00	

Observações:

Data: 15/05/25

Assinatura do Colaborador	Assinatura Biogesp
	Jair Martins Amorim Diretor Técnico Administrativo Biogesp - Unid.

Endereço: Cunha Gago, nº 700 – Sala 11 – Pinheiros – São Paulo/SP – Fone (11) 3819-6155
CEP 05421-001

Scanned with CamScanner

BIOGESP

CONTROLE DE PRESENÇA

ESTÂNCIA TURÍSTICA DE RIBEIRÃO PIRES

Nome Completo:	**Cintia Maria Lins da Silva**		
Cargo:	Enfermeiro(a) Neonatal	**COREN**	
Local de Trabalho:	HOSPITAL E MATERNIDADE SÃO LUCAS		
Período:	**16 de Abril de 2025 à 15 de Maio de 2025**		

ABRIL_2025		**Primeiro Período**		**Segundo Período**		**Assinatura:**
		Entrada	Intervalo	Retorno	Saída	
16/04/2025	Quarta-feira	___:___	___:___	___:___	___:___	
17/04/2025	Quinta-feira	FOLGA.	___:___	___:___	___:___	Cintia
18/04/2025	Sexta-feira	___:___	___:___	___:___	___:___	
19/04/2025	Sábado	17:55	20:00	21:00	06:05	Cintia
20/04/2025	Domingo	___:___	___:___	___:___	___:___	
21/04/2025	Segunda-feira	17:50	20:00	21:00	06:10	Cintia
22/04/2025	Terça-feira	___:___	___:___	___:___	___:___	
23/04/2025	Quarta-feira	17:55	21:00	22:00	06:05	Cintia
24/04/2025	Quinta-feira	___:___	___:___	___:___	___:___	
25/04/2025	Sexta-feira	FOLGA	___:___	___:___	___:___	Cintia
26/04/2025	Sábado	___:___	___:___	___:___	___:___	
27/04/2025	Domingo	17:55	20:00	21:00	06:10	Cintia
28/04/2025	Segunda-feira	___:___	___:___	___:___	___:___	
29/04/2025	Terça-feira	17:50	21:00	22:00	06:05	Cintia
30/04/2025	Quarta-feira	___:___	___:___	___:___	___:___	
01/05/2025	Quinta-feira	FOLGA	___:___	___:___	___:___	Cintia
02/05/2025	Sexta-feira	___:___	___:___	___:___	___:___	
03/05/2025	Sábado	17:50	20:00	21:00	06:10	Cintia
04/05/2025	Domingo	___:___	___:___	___:___	___:___	
05/05/2025	Segunda-feira	17:50	21:00	22:00	06:10	Cintia
06/05/2025	Terça-feira	___:___	___:___	___:___	___:___	
07/05/2025	Quarta-feira	17:50	20:21	21:21	06:10	Cintia
08/05/2025	Quinta-feira	___:___	___:___	___:___	___:___	
09/05/2025	Sexta-feira	18:20	21:00	22:00	06:10	Cintia
10/05/2025	Sábado	___:___	___:___	___:___	___:___	
11/05/2025	Domingo	17:50	20:00	21:00	06:10	Cintia
12/05/2025	Segunda-feira	___:___	___:___	___:___	___:___	
13/05/2025	Terça-feira	17:55	20:00	21:00	06:10	Cintia.
14/05/2025	Quarta-feira	___:___	___:___	___:___	___:___	
15/05/2025	Quinta-feira	17:50	20:00	21:00	06:15	Cintia

Observações:

Data: 15/05/2025

Assinatura do Colaborador	Assinatura Biogesp
Cintia M Lins da Silva	Jair Martins Almeida Diretor Técnico Administrativo Biogesp - RMAL

Leticia de Souza Holand
COREN-SP 692867

Endereço: Cunha Gago, nº 700 – Sala 11 – Pinheiros – São Paulo/SP – Fone (11) 3819-6155
CEP 05421-001

Scanned with CamScanner

BIOGESP

CONTROLE DE PRESENÇA

ESTÂNCIA TURÍSTICA DE RIBEIRÃO PIRES
CONSTRUINDO O FUTURO DA GENTE

Nome Completo:	**Cristian Carlos Fernandes**		
Cargo:	Técnico(a) de Radiologia	**CRTR**	
Local de Trabalho:	HOSPITAL E MATERNIDADE SÃO LUCAS		
Período:	**16 de Abril de 2025 à 15 de Maio de 2025**		

ABRIL_2025		**Primeiro Período**		**Segundo Período**		**Assinatura:**
		Entrada	Intervalo	Retorno	Saída	
16/04/2025	Quarta-feira	__:__	__:__	__:__	__:__	
17/04/2025	Quinta-feira	__:__	__:__	__:__	__:__	
18/04/2025	Sexta-feira	07:00	12:00	13:00	17:00	
19/04/2025	Sábado	07:00	12:00	13:00	17:00	
20/04/2025	Domingo	07:00	12:00	13:00	17:00	
21/04/2025	Segunda-feira	07:00	12:00	13:00	17:00	
22/04/2025	Terça-feira	__:__	__:__	__:__	__:__	
23/04/2025	Quarta-feira	07:00	12:00	13:00	17:00	
24/04/2025	Quinta-feira	__:__	__:__	__:__	__:__	
25/04/2025	Sexta-feira	07:00	12:00	13:00	17:00	
26/04/2025	Sábado	__:__	__:__	__:__	__:__	
27/04/2025	Domingo	__:__	__:__	__:__	__:__	
28/04/2025	Segunda-feira	13:00	12:00	13:00	17:00	
29/04/2025	Terça-feira	13:00	12:00	13:00	17:00	
30/04/2025	Quarta-feira	13:00	12:00	13:00	17:00	
01/05/2025	Quinta-feira	07:00	12:00	13:00	17:00	
02/05/2025	Sexta-feira	06:00	12:00	13:00	21:00	
03/05/2025	Sábado	07:00	__:__	__:__	17:00	
04/05/2025	Domingo	07:00	12:00	13:00	17:00	
05/05/2025	Segunda-feira	__:__	__:__	__:__	__:__	
06/05/2025	Terça-feira	13:00	12:00	13:00	17:00	
07/05/2025	Quarta-feira	__:__	__:__	__:__	__:__	
08/05/2025	Quinta-feira	__:__	__:__	__:__	__:__	
09/05/2025	Sexta-feira	__:__	__:__	__:__	__:__	
10/05/2025	Sábado	07:00	12:00	13:00	17:00	
11/05/2025	Domingo	07:00	12:00	13:00	17:00	
12/05/2025	Segunda-feira	13:00	12:00	13:00	17:00	
13/05/2025	Terça-feira	13:00	12:00	13:00	17:00	
14/05/2025	Quarta-feira	13:00	12:00	13:00	17:00	
15/05/2025	Quinta-feira	13:00	12:00	13:00	17:00	

Observações:

Data: 15/05/25

Assinatura do Colaborador	Assinatura Biogesp
	Jair Martins Amorim Diretor Técnico Administrativo Biogesp - Unifesp

Endereço: Cunha Gago, nº 700 – Sala 11 – Pinheiros – São Paulo/SP – Fone (11) 3819-6155
CEP 05421-001

Scanned with CamScanner

Biogesp

CONTROLE DE PRESENÇA

ESTÂNCIA TURÍSTICA DE RIBEIRÃO PIRES

Nome Completo:	**Daiana Coradi de Arruda Guimarães**		
Cargo:	Técnico(a) de Enfermagem	**COREN**	
Local de Trabalho:	HOSPITAL E MATERNIDADE SÃO LUCAS		
Período:	**16 de Abril de 2025 à 15 de Maio de 2025**		

ABRIL_2025		**Primeiro Período**		**Segundo Período**		Assinatura:
		Entrada	Intervalo	Retorno	Saída	
16/04/2025	Quarta-feira	05:57	13:00	14:00	18:05	
17/04/2025	Quinta-feira	__:__	__:__	__:__	__:__	
18/04/2025	Sexta-feira	05:55	13:00	14:00	18:05	
19/04/2025	Sábado	__:__	__:__	__:__	__:__	
20/04/2025	Domingo	05:54	13:00	14:00	18:05	
21/04/2025	Segunda-feira	__:__	__:__	__:__	__:__	
22/04/2025	Terça-feira	05:55	13:00	14:00	18:00	
23/04/2025	Quarta-feira	__:__	__:__	__:__	__:__	
24/04/2025	Quinta-feira	Feriado	__:__	__:__	__:__	
25/04/2025	Sexta-feira	__:__	__:__	__:__	__:__	
26/04/2025	Sábado	05:56	13:00	14:00	18:03	
27/04/2025	Domingo	__:__	__:__	__:__	__:__	
28/04/2025	Segunda-feira	05:56	13:00	14:00	18:06	
29/04/2025	Terça-feira	__:__	__:__	__:__	__:__	
30/04/2025	Quarta-feira	05:55	13:00	14:00	18:06	
01/05/2025	Quinta-feira	__:__	__:__	__:__	__:__	
02/05/2025	Sexta-feira	05:57	13:00	14:00	18:05	
03/05/2025	Sábado	__:__	__:__	__:__	__:__	
04/05/2025	Domingo	Feriado	__:__	__:__	__:__	
05/05/2025	Segunda-feira	__:__	__:__	__:__	__:__	
06/05/2025	Terça-feira	05:55	13:00	14:00	18:05	
07/05/2025	Quarta-feira	__:__	__:__	__:__	__:__	
08/05/2025	Quinta-feira	05:55	13:00	14:00	18:05	
09/05/2025	Sexta-feira	__:__	__:__	__:__	__:__	
10/05/2025	Sábado	05:57	13:00	14:00	18:03	
11/05/2025	Domingo	__:__	__:__	__:__	__:__	
12/05/2025	Segunda-feira	05:59	13:00	14:00	18:04	
13/05/2025	Terça-feira	__:__	__:__	__:__	__:__	
14/05/2025	Quarta-feira	05:57	13:00	14:00	18:05	
15/05/2025	Quinta-feira	__:__	__:__	__:__	__:__	

Observações:

Data: 14 / 05 / 25

Assinatura do Colaborador	Assinatura Biogesp
	Jair Martins Amorim Diretor Técnico Administrativo Biogesp - RMSL

Leticia de Souza Nolasco
COREN-SP 2657-ENF

Scanned with CamScanner

BIOGESP

CONTROLE DE PRESENÇA

ESTÂNCIA TURÍSTICA DE RIBEIRÃO PIRES

Nome Completo:	**Daiane de Oliveira Silva**		
Cargo:	Técnico(a) de Enfermagem	**COREN**	
Local de Trabalho:	HOSPITAL E MATERNIDADE SÃO LUCAS		
Periodo:	**16 de Abril de 2025 à 15 de Maio de 2025**		

ABRIL_2025		**Primeiro Período**		**Segundo Período**		**Assinatura:**
		Entrada	Intervalo	Retorno	Saída	
16/04/2025	Quarta-feira	18:00	21:40	22:40	06:04	
17/04/2025	Quinta-feira	__:__	__:__	__:__	__:__	
18/04/2025	Sexta-feira	17:50	21:00	22:00	06:02	
19/04/2025	Sábado	__:__	__:__	__:__	__:__	
20/04/2025	Domingo	17:59	20:00	21:00	06:03	
21/04/2025	Segunda-feira	__:__	__:__	__:__	__:__	
22/04/2025	Terça-feira	19:45	20:30	21:30	06:04	
23/04/2025	Quarta-feira	__:__	__:__	__:__	__:__	
24/04/2025	Quinta-feira	17:50	21:40	22:40	06:04	
25/04/2025	Sexta-feira	__:__	__:__	__:__	__:__	
26/04/2025	Sábado	Folga	__:__	__:__	__:__	
27/04/2025	Domingo	__:__	__:__	__:__	__:__	
28/04/2025	Segunda-feira	17:56	21:40	22:40	06:02	
29/04/2025	Terça-feira	__:__	__:__	__:__	__:__	
30/04/2025	Quarta-feira	17:56	20:40	21:40	06:04	
01/05/2025	Quinta-feira	__:__	__:__	__:__	__:__	
02/05/2025	Sexta-feira	17:57	20:50	21:50	06:02	
03/05/2025	Sábado	__:__	__:__	__:__	__:__	
04/05/2025	Domingo	Folga	__:__	__:__	__:__	
05/05/2025	Segunda-feira	__:__	__:__	__:__	__:__	
06/05/2025	Terça-feira	17:54	21:00	22:00	06:03	
07/05/2025	Quarta-feira	__:__	__:__	__:__	__:__	
08/05/2025	Quinta-feira	17:54	20:00	21:00	06:04	
09/05/2025	Sexta-feira	__:__	__:__	__:__	__:__	
10/05/2025	Sábado	18:30	21:00	22:00	06:05	
11/05/2025	Domingo	__:__	__:__	__:__	__:__	
12/05/2025	Segunda-feira	15:00	22:40	23:40	06:04	
13/05/2025	Terça-feira	__:__	__:__	__:__	__:__	
14/05/2025	Quarta-feira	17:57	21:40	22:40	06:02	
15/05/2025	Quinta-feira	__:__	__:__	__:__	__:__	

Observações:

Descontar 02h15

Data: 15/05/25

Assinatura do Colaborador	Assinatura Biogesp
Daiane O.S.	Jair Martins Amorim Diretor Tecnico Administrativo Biogesp - HMSL

Leticia de [illegible] Miranda
COREN [illegible] 692867-ENF

Scanned with CamScanner

BIOGESP

CONTROLE DE PRESENÇA

ESTÂNCIA TURÍSTICA DE RIBEIRÃO PIRES
CONSTRUINDO O FUTURO DA GENTE

Nome Completo:	Damiana S. Martins de Lima Rep		
Cargo:	TECNICA DE ENFERMAGEM	**COREN**	
Local de Trabalho:	Hospital e Maternidade São Lucas		
Período:	**16 de Abril de 2025 a 15 de Maio de 2025**		

ABRIL_2025		**Primeiro Período**		**Segundo Período**		**Assinatura:**
		Entrada	Intervalo	Retorno	Saída	
16/04/2025	Quarta-feira	falta	:	:	:	
17/04/2025	Quinta-feira	:	:	:	:	
18/04/2025	Sexta-feira	folga	folga	folga	folga	
19/04/2025	Sábado	:	:	:	:	
20/04/2025	Domingo	folga	folga	folga	folga	
21/04/2025	Segunda-feira	:	:	:	:	
22/04/2025	Terça-feira	05:45	13:00	14:00	18:05	
23/04/2025	Quarta-feira	:	:	:	:	
24/04/2025	Quinta-feira	05:46	13:00	14:00	18:07	
25/04/2025	Sexta-feira	:	:	:	:	
26/04/2025	Sábado	05:41	13:00	14:00	18:08	
27/04/2025	Domingo	:	:	:	:	
28/04/2025	Segunda-feira	05:40	13:00	14:00	18:10	
29/04/2025	Terça-feira	:	:	:	:	
30/04/2025	Quarta-feira	atestado	atestado	atestado	atestado	
01/05/2025	Quinta-feira	:	:	:	:	
02/05/2025	Sexta-feira	05:45	13:00	14:00	18:01	
03/05/2025	Sábado	:	:	:	:	
04/05/2025	Domingo	05:43	13:00	14:00	18:05	
05/05/2025	Segunda-feira	:	:	:	:	
06/05/2025	Terça-feira	folga	folga	folga	folga	
07/05/2025	Quarta-feira	:	:	:	:	
08/05/2025	Quinta-feira	folga	folga	folga	folga	
09/05/2025	Sexta-feira	:	:	:	:	
10/05/2025	Sábado	05:41	13:00	14:00	18:05	
11/05/2025	Domingo	:	:	:	:	
12/05/2025	Segunda-feira	05:40	13:00	14:00	18:06	
13/05/2025	Terça-feira	:	:	:	:	
14/05/2025	Quarta-feira	05:38	13:00	14:00	18:05	
15/05/2025	Quinta-feira	:	:	:	:	

Observações:

84 + 59 min

Data: 15/05/25

Letícia de Souza Hora
COREN-SP 692838

Assinatura do Colaborador	Assinatura Biogesp
	Jair Martins Amorim Diretor Técnico Administrativo Biogesp - HMSL

Endereço: Cunha Gago, nº 700 – Sala 11 – Pinheiros – São Paulo/SP – Fone (11) 3819-6155
CEP 05421-001

Scanned with CamScanner

BIOGESP

CONTROLE DE PRESENÇA

ESTÂNCIA TURÍSTICA DE RIBEIRÃO PIRES

Nome Completo:	Daniel Augusto Edgar da Silva
Cargo:	Tecnico de Enfermagem
Local de Trabalho:	CAISM
Período:	16 de abril de 2025 a 15 de maio de 2025

Abril_2025		Primeiro Período		Segundo Periodo		Assinatura:
		Entrada	Intervalo	Retorno	Saída	
16/04/25	quarta-feira	07:27	13:00	14:00	17:00	Daniel Augusto
17/04/25	quinta-feira	07:30	12:00	13:00	17:00	Daniel Augusto
18/04/25	sexta-feira	—	—	—	—	
19/04/25	sábado	—	—	—	—	
20/04/25	domingo	—	—	—	—	
21/04/25	segunda-feira	—	—	—	—	
22/04/25	terça-feira	07:30	12:00	13:00	17:00	Daniel Augusto
23/04/25	quarta-feira	07:28	13:00	14:00	17:00	Daniel Augusto
24/04/25	quinta-feira	07:30	12:00	13:00	17:00	Daniel Augusto
25/04/25	sexta-feira	07:29	13:00	14:00	17:00	Daniel Augusto
26/04/25	sábado	—	—	—	—	
27/04/25	domingo	—	—	—	—	
28/04/25	segunda-feira	07:29	12:00	13:00	17:00	Daniel Augusto
29/04/25	terça-feira	Falta				
30/04/25	quarta-feira	07:30	13:00	14:00	17:00	Daniel Augusto
01/05/25	quinta-feira	—	—	—	—	
02/05/25	sexta-feira	—	—	—	—	
03/05/25	sábado	—	—	—	—	
04/05/25	domingo	—	—	—	—	
05/05/25	segunda-feira	07:28	12:00	13:00	17:00	Daniel Augusto
06/05/25	terça-feira	07:30	13:00	14:00	17:00	Daniel Augusto
07/05/25	quarta-feira	07:28	12:00	13:00	17:00	Daniel Augusto
08/05/25	quinta-feira	07:30	13:00	14:00	17:00	Daniel Augusto
09/05/25	sexta-feira	07:26	12:00	13:00	17:00	Daniel Augusto
10/05/25	sábado	—	—	—	—	
11/05/25	domingo	—	—	—	—	
12/05/25	segunda-feira	07:30	13:00	14:00	17:00	Daniel Augusto
13/05/25	terça-feira	07:28	12:00	13:00	17:00	Daniel Augusto
14/05/25	quarta-feira	07:30	13:00	14:00	17:00	Daniel Augusto
15/05/25	quinta-feira	07:27	12:00	12:00	17:00	Daniel Augusto

Observações:

Data: 15 / 05 / 25

Assinatura do Colaborador	Assinatura Biogesp
Daniel Augusto	Jair Martins Amorim Diretor Técnico Administrativo Biogesp - Minas

Endereço: Cunha Gago, nº 700 - Sala 11 - Pinheiros - São Paulo/SP - Fone (11) 3819-6155
CEP 05421-001

Liliane Aparecida dos Santos
Diretora Enfermagem CEM - CAISM
Coren - SP 446718 - ENF

Scanned with CamScanner

BIOGESP

CONTROLE DE PRESENÇA

ESTÂNCIA TURÍSTICA DE RIBEIRÃO PIRES
CONSTRUINDO O FUTURO DA GENTE

Nome Completo:	Daniela Silva Marques.		
Cargo:	TLC. Mamografia	Matrícula	33003T.
Local de Trabalho:	Caism - centro de atenção int. a Saúde da mulher.		
Período:	16 de abril de 2025 a 15 de maio de 2025		

Abril_2025		Primeiro Período		Segundo Período		Assinatura:
		Entrada	Intervalo	Retorno	Saída	
16/04/25	quarta-feira	11:30	16:00	16:15	17:01	
17/04/25	quinta-feira	11:30	16:00	16:15	17:01	
18/04/25	sexta-feira	----	----	----	----	
19/04/25	sábado	----	----	----	----	
20/04/25	domingo	----	----	----	----	
21/04/25	segunda-feira	----	----	----	----	
22/04/25	terça-feira	11:30	16:00	16:15	17:01	
23/04/25	quarta-feira	11:30	16:00	16:15	17:01	
24/04/25	quinta-feira	11:30	16:00	16:15	17:01	
25/04/25	sexta-feira	12:30	16:00	16:15	17:01	
26/04/25	sábado	----	----	----	----	
27/04/25	domingo	----	----	----	----	
28/04/25	segunda-feira	11:30	16:00	16:15	17:01	
29/04/25	terça-feira	11:30	16:00	16:15	17:01	
30/04/25	quarta-feira	11:30	16:00	16:15	17:01	
01/05/25	quinta-feira	----	----	----	----	
02/05/25	sexta-feira	----	----	----	----	
03/05/25	sábado	----	----	----	----	
04/05/25	domingo	----	----	----	----	
05/05/25	segunda-feira	11:30	16:00	16:15	17:01	
06/05/25	terça-feira	11:30	16:00	16:15	17:01	
07/05/25	quarta-feira	11:30	16:00	16:15	17:01	
08/05/25	quinta-feira	11:30	16:00	16:15	17:01	
09/05/25	sexta-feira	12:30	16:00	16:15	17:01	
10/05/25	sábado	----	----	----	----	
11/05/25	domingo	----	----	----	----	
12/05/25	segunda-feira	11:30	16:00	16:15	17:01	
13/05/25	terça-feira	11:30	16:00	16:15	17:01	
14/05/25	quarta-feira	11:30	16:00	16:15	17:01	
15/05/25	quinta-feira	11:30	16:00	16:15	17:01	

Observações:

EDSON MARIANO MARTINS
Diretor Administrativo CEM/CAISM
15/05

Data: 15/05/25

Assinatura do Colaborador	Assinatura Biogesp
	Jair Martins Amorim Diretor Técnico Administrativo Biogesp - Unifesp

Endereço: Cunha Gago, nº 700 - Sala 11 - Pinheiros - São Paulo/SP - Fone (11) 3819-6155
CEP 05421-001

Scanned with CamScanner

BIOGESP

CONTROLE DE PRESENÇA

ESTÂNCIA TURÍSTICA DE RIBEIRÃO PIRES

Nome Completo:	**Danielli Guilhermino de Lima**		
Cargo:	Técnico (a) de Enfermagem	**COREN**	
Local de Trabalho:	HOSPITAL E MATERNIDADE SÃO LUCAS		
Período:	**16 de Abril de 2025 à 15 de Maio de 2025**		

ABRIL_2025		**Primeiro Período**		**Segundo Período**		Assinatura:
		Entrada	Intervalo	Retorno	Saída	
16/04/2025	Quarta-feira	___:___	___:___	___:___	___:___	
17/04/2025	Quinta-feira	___:___	___:___	___:___	___:___	
18/04/2025	Sexta-feira	___:___	___:___	___:___	___:___	
19/04/2025	Sábado	___:___	___:___	___:___	___:___	
20/04/2025	Domingo	___:___	___:___	___:___	___:___	
21/04/2025	Segunda-feira	___:___	___:___	___:___	___:___	
22/04/2025	Terça-feira	___:___	___:___	___:___	___:___	
23/04/2025	Quarta-feira	___:___	___:___	___:___	___:___	
24/04/2025	Quinta-feira	___:___	___:___	___:___	___:___	
25/04/2025	Sexta-feira	___:___	___:___	___:___	___:___	
26/04/2025	Sábado	___:___	___:___	___:___	___:___	
27/04/2025	Domingo	___:___	___:___	___:___	___:___	
28/04/2025	Segunda-feira	___:___	___:___	___:___	___:___	
29/04/2025	Terça-feira	___:___	___:___	___:___	___:___	
30/04/2025	Quarta-feira	___:___	___:___	___:___	___:___	
01/05/2025	Quinta-feira	___:___	___:___	___:___	___:___	
02/05/2025	Sexta-feira	___:___	___:___	___:___	___:___	
03/05/2025	Sábado	___:___	___:___	___:___	___:___	
04/05/2025	Domingo	___:___	___:___	___:___	___:___	
05/05/2025	Segunda-feira	___:___	___:___	___:___	___:___	
06/05/2025	Terça-feira	___:___	___:___	___:___	___:___	
07/05/2025	Quarta-feira	___:___	___:___	___:___	___:___	
08/05/2025	Quinta-feira	___:___	___:___	___:___	___:___	
09/05/2025	Sexta-feira	___:___	___:___	___:___	___:___	
10/05/2025	Sábado	___:___	___:___	___:___	___:___	
11/05/2025	Domingo	___:___	___:___	___:___	___:___	
12/05/2025	Segunda-feira	___:___	___:___	___:___	___:___	
13/05/2025	Terça-feira	___:___	___:___	___:___	___:___	
14/05/2025	Quarta-feira	___:___	___:___	___:___	___:___	
15/05/2025	Quinta-feira	___:___	___:___	___:___	___:___	

Observações:

Data: ____ / ____ / ____

Assinatura do Colaborador	Assinatura Biogesp
	Jair Martins Amorim Diretor Tecnico Administrativo Biogesp - hm.sl

Endereço: Cunha Gago, nº 700 – Sala 11 – Pinheiros – São Paulo/SP – Fone (11) 3819-6155
CEP 05421-001

Scanned with CamScanner

BIOGESP

CONTROLE DE PRESENÇA

Nome Completo:	**Daavi da Silva Souza**		
Cargo:	Tecnico(a) De Farmacia	**Matricula**	
Local de Trabalho:			
Período:	**16 DE ABRIL de 2025 Á 15 DE MAIO DE 2025**		

ABRIL _2025		**Primeiro Período**		**Segundo Período**		**Assinatura:**
		Entrada	Intervalo	Retorno	Saída	
16/04/2025	Quarta-feira	:	:	:	:	
17/04/2025	Quinta-feira	05:57	13:10	14:10	18:03	
18/04/2025	Sexta-feira	:	:	:	:	
19/04/2025	Sábado	folga	:	:	:	
20/04/2025	Domingo	:	:	:	:	
21/04/2025	Segunda-feira	05:59	13:05	14:05	18:00	
22/04/2025	Terça-feira	:	:	:	:	
23/04/2025	Quarta-feira	05:57	13:12	14:12	18:03	
24/04/2025	Quinta-feira	:	:	:	:	
25/04/2025	Sexta-feira	05:56	13:10	14:10	18:04	
26/04/2025	Sábado	:	:	:	:	
27/04/2025	Domingo	05:57	13:08	14:08	18:03	
28/04/2025	Segunda-feira	:	:	:	:	
29/04/2025	Terça-feira	05:58	13:03	14:03	18:00	
30/04/2025	Quarta-feira	:	:	:	:	
01/05/2025	Quinta-feira	05:57	13:11	14:11	18:01	
02/05/2025	Sexta-feira	:	:	:	:	
03/05/2025	Sábado	05:58	13:15	14:15	18:03	
04/05/2025	Domingo	:	:	:	:	
05/05/2025	Segunda-feira	05:57	13:20	14:20	18:05	
06/05/2025	Terça-feira	:	:	:	:	
07/05/2025	Quarta-feira	05:58	13:10	14:10	18:01	
08/05/2025	Quinta-feira	:	:	:	:	
09/05/2025	Sexta-feira	05:58	13:13	14:13	18:03	
10/05/2025	Sábado	:	:	:	:	
11/05/2025	Domingo	05:57	13:04	14:04	18:05	
12/05/2025	Segunda-feira	:	:	:	:	
13/05/2025	Terça-feira	06:00	13:04	14:04	18:04	
14/05/2025	Quarta-feira	:	:	:	:	
15/05/2025	Quinta-feira	05:57	13:05	14:05	18:02	

Observações:

Data: 15/05/25

Assinatura do Colaborador	Assinatura Biogesp
	Jair Martins Amorim Diretor Técnico Administrativo biogesp - diurno

Endereço: Cunha Gago, nº 700 – Sala 11 – Pinheiros – São Paulo/SP – Fone (11) 3819-6155
CEP 05421-001

Scanned with CamScanner

Biogesp

CONTROLE DE PRESENÇA

ESTÂNCIA TURÍSTICA DE RIBEIRÃO PIRES

Nome Completo:	**Elaine Barbara Soares Fernandes Junqueira**		
Cargo:	Fonoaudióloga	**CRFº**	
Local de Trabalho:	HOSPITAL E MATERNIDADE SÃO LUCAS		
Periodo:	**16 de Abril de 2025 à 15 de Maio de 2025**		

ABRIL_2025		Primeiro Período		Segundo Período		Assinatura:
		Entrada	Intervalo	Retorno	Saída	
16/04/2025	Quarta-feira	07 : 54	:	:	13 : 10	Elaine Fernandes Junqueira
17/04/2025	Quinta-feira	07 : 55	:	:	13 : 50	
18/04/2025	Sexta-feira	:	:	:	:	FERIADO
19/04/2025	Sábado	:	:	:	:	FDS
20/04/2025	Domingo	:	:	:	:	FDS
21/04/2025	Segunda-feira	:	:	:	:	FERIADO
22/04/2025	Terça-feira	07 : 54	:	:	13 : 10	Elaine Fernandes Junqueira
23/04/2025	Quarta-feira	07 : 56	:	:	13 : 08	
24/04/2025	Quinta-feira	07 : 55	:	:	13 : 50	
25/04/2025	Sexta-feira	07 : 58	:	:	13 : 09	
26/04/2025	Sábado	:	:	:	:	FDS
27/04/2025	Domingo	:	:	:	:	FDS
28/04/2025	Segunda-feira	:	:	:	:	ATESTADO
29/04/2025	Terça-feira	:	:	:	:	ATESTADO
30/04/2025	Quarta-feira	:	:	:	:	ATESTADO.
01/05/2025	Quinta-feira	:	:	:	:	FERIADO
02/05/2025	Sexta-feira	:	:	:	:	EMENDA
03/05/2025	Sábado	:	:	:	:	Elaine FDS
04/05/2025	Domingo	:	:	:	:	FDS
05/05/2025	Segunda-feira	07 : 58	:	:	13 : 10	
06/05/2025	Terça-feira	07 : 59	:	:	13 : 09	Elaine Fernandes Junqueira
07/05/2025	Quarta-feira	07 : 55	:	:	13 : 15	
08/05/2025	Quinta-feira	08 : 02	:	:	13 : 50	
09/05/2025	Sexta-feira	07 : 57	:	:	13 : 11	
10/05/2025	Sábado	:	:	:	:	FDS
11/05/2025	Domingo	:	:	:	:	FDS
12/05/2025	Segunda-feira	07 : 54	:	:	13 : 02	
13/05/2025	Terça-feira	07 : 53	:	:	13 : 13	Elaine Fernandes Junqueira
14/05/2025	Quarta-feira	07 : 58	:	:	13 : 12	Fonoaudióloga CRF 2-16323
15/05/2025	Quinta-feira	07 : 54	:	:	13 : 50	

Observações:

Data: 15 / 05 / 25

Assinatura do Colaborador	Assinatura Biogesp
Elaine Fernandes Junqueira Fonoaudióloga CRFª 2-16323	Jair Martins Amorim Diretor Técnico Administrativo Biogesp - Ribeirão

Scanned with CamScanner

BIOGESP

CONTROLE DE PRESENÇA

ESTÂNCIA TURÍSTICA DE RIBEIRÃO PIRES

Nome Completo:	**Elida Helena Baptista**		
Cargo:	Enfermeiro(a) Neonatologista	**COREN**	
Local de Trabalho:	HOSPITAL E MATERNIDADE SÃO LUCAS		
Período:	**16 de Abril de 2025 à 15 de Maio de 2025**		

ABRIL_2025		**Primeiro Período**		**Segundo Período**		**Assinatura:**
		Entrada	Intervalo	Retorno	Saída	
16/04/2025	Quarta-feira	Folga (Banco de Horas)				[signature]
17/04/2025	Quinta-feira	___:___	___:___	___:___	___:___	
18/04/2025	Sexta-feira	17:50	21:00	22:00	06:10	[signature]
19/04/2025	Sábado	___:___	___:___	___:___	___:___	
20/04/2025	Domingo	17:54	20:10	21:10	06:00	[signature]
21/04/2025	Segunda-feira	___:___	___:___	___:___	___:___	
22/04/2025	Terça-feira	17:50	20:00	21:00	06:05	[signature]
23/04/2025	Quarta-feira	___:___	___:___	___:___	___:___	
24/04/2025	Quinta-feira	17:52	20:05	21:05	06:10	[signature]
25/04/2025	Sexta-feira	___:___	___:___	___:___	___:___	
26/04/2025	Sábado	Folga	___:___	___:___	___:___	[signature]
27/04/2025	Domingo	___:___	___:___	___:___	___:___	
28/04/2025	Segunda-feira	17:55	20:00	21:00	06:05	[signature]
29/04/2025	Terça-feira	___:___	___:___	___:___	___:___	
30/04/2025	Quarta-feira	17:57	20:30	21:30	06:10	[signature]
01/05/2025	Quinta-feira	___:___	___:___	___:___	___:___	
02/05/2025	Sexta-feira	17:54	20:00	21:00	06:00	[signature]
03/05/2025	Sábado	___:___	___:___	___:___	___:___	
04/05/2025	Domingo	17:55	20:20	21:20	06:07	[signature]
05/05/2025	Segunda-feira	___:___	___:___	___:___	___:___	
06/05/2025	Terça-feira	17:59	20:10	21:10	06:10	[signature]
07/05/2025	Quarta-feira	___:___	___:___	___:___	___:___	
08/05/2025	Quinta-feira	17:50	20:15	21:15	06:05	[signature]
09/05/2025	Sexta-feira	___:___	___:___	___:___	___:___	
10/05/2025	Sábado	Folga	___:___	___:___	___:___	[signature]
11/05/2025	Domingo	___:___	___:___	___:___	___:___	
12/05/2025	Segunda-feira	17:54	20:00	21:00	06:03	[signature]
13/05/2025	Terça-feira	___:___	___:___	___:___	___:___	
14/05/2025	Quarta-feira	17:53	20:10	21:10	06:10	[signature]
15/05/2025	Quinta-feira	___:___	___:___	___:___	___:___	

Observações:

Data: 14/05/2025

Assinatura do Colaborador	Assinatura Biogesp
[signature]	

Elida Helena Baptista
Enfermeira
COREN-SP 118.324

Jair Martins Amorim
Diretor Técnico Administrativo
Biogesp - HMSL

Letícia de Souza Holanda
COREN-SP [illegible]

Scanned with CamScanner

BIOGESP

CONTROLE DE PRESENÇA

ESTÂNCIA TURÍSTICA DE RIBEIRÃO PIRES

Nome Completo:	**Elisangela da Cunha Gomes**		
Cargo:	Enfermeiro(a)	**COREN**	
Local de Trabalho:	HOSPITAL E MATERNIDADE SÃO LUCAS		
Período:	**16 de Abril de 2025 à 15 de Maio de 2025**		

ABRIL_2025		**Primeiro Período**		**Segundo Período**		**Assinatura:**
		Entrada	Intervalo	Retorno	Saída	
16/04/2025	Quarta-feira	___:___	___:___	___:___	___:___	
17/04/2025	Quinta-feira	05:50	13:00	14:00	18:08	bcgomesf
18/04/2025	Sexta-feira	___:___	___:___	___:___	___:___	
19/04/2025	Sábado	Folga	___:___	___:___	___:___	bcgomesf
20/04/2025	Domingo	___:___	___:___	___:___	___:___	
21/04/2025	Segunda-feira	05:54	13:00	14:00	18:08	bcgomesf
22/04/2025	Terça-feira	___:___	___:___	___:___	___:___	
23/04/2025	Quarta-feira	05:50	13:00	14:00	18:08	bcgomesf
24/04/2025	Quinta-feira	___:___	___:___	___:___	___:___	
25/04/2025	Sexta-feira	05:53	13:00	14:00	18:06	bcgomesf
26/04/2025	Sábado	___:___	___:___	___:___	___:___	
27/04/2025	Domingo	05:55	13:00	14:00	18:09	bcgomesf
28/04/2025	Segunda-feira	___:___	___:___	___:___	___:___	
29/04/2025	Terça-feira	05:51	13:00.	14:00.	18:05	bcgomesf
30/04/2025	Quarta-feira	___:___	___:___	___:___	___:___	
01/05/2025	Quinta-feira	Folga	___:___	___:___	___:___	bcgomesf
02/05/2025	Sexta-feira	___:___	___:___	___:___	___:___	
03/05/2025	Sábado	05:58	13:00	14:00	18:05	bcgomesf
04/05/2025	Domingo	___:___	___:___	___:___	___:___	
05/05/2025	Segunda-feira	05:50	13:00	14:00	18:06.	bcgomesf
06/05/2025	Terça-feira	___:___	___:___	___:___	___:___	
07/05/2025	Quarta-feira	05:49	13:10	14:10	18:07	bcgomesf
08/05/2025	Quinta-feira	___:___	___:___	___:___	___:___	
09/05/2025	Sexta-feira	05:50	13:00	14:00	18:05	bcgomesf
10/05/2025	Sábado	___:___	___:___	___:___	___:___	
11/05/2025	Domingo	05:56	13:00	14:00	18:06	bcgomesf
12/05/2025	Segunda-feira	___:___	___:___	___:___	___:___	
13/05/2025	Terça-feira	05:50	13:00	14:00	18:05	bcgomesf
14/05/2025	Quarta-feira	___:___	___:___	___:___	___:___	
15/05/2025	Quinta-feira	05:50	13:00	14:00	18:08	bcgomesf

Observações:

Data: 15/05/25

Assinatura do Colaborador	Assinatura Biogesp
bcgomesf	Jair Martins Amorim Diretor Técnico Administrativo Biogesp - HMSL

Leticia de Souza Holand
COREN-SP: 592267

Scanned with CamScanner

BIOGESP

CONTROLE DE PRESENÇA

ESTÂNCIA TURÍSTICA DE RIBEIRÃO PIRES

Nome Completo:	Elisangela de Oliveira Feitran
Cargo:	Recepcionista
Local de Trabalho:	CAISM / CEM
Período:	16 de abril de 2025 a 15 de maio de 2025

Abril_2025		Primeiro Período		Segundo Periodo		Assinatura:
		Entrada	Intervalo	Retorno	Saída	
16/04/25	quarta-feira					
17/04/25	quinta-feira					
18/04/25	sexta-feira	—	—	—	—	
19/04/25	sábado	—	—	—	—	
20/04/25	domingo	—	—	—	—	
21/04/25	segunda-feira	—	—	—	—	
22/04/25	terça-feira					
23/04/25	quarta-feira					
24/04/25	quinta-feira					
25/04/25	sexta-feira					
26/04/25	sábado	—	—	—	—	
27/04/25	domingo	—	—	—	—	
28/04/25	segunda-feira					
29/04/25	terça-feira					
30/04/25	quarta-feira					
01/05/25	quinta-feira	—	—	—	—	
02/05/25	sexta-feira	—	—	—	—	
03/05/25	sábado	—	—	—	—	
04/05/25	domingo	—	—	—	—	
05/05/25	segunda-feira					
06/05/25	terça-feira	8:00	13:00	14:00	17:00	
07/05/25	quarta-feira	Atestado				
08/05/25	quinta-feira	6:50	14:00	1500	17:00	
09/05/25	sexta-feira	7:11	13:00	14:00	17:00	
10/05/25	sábado	—	—	—	—	
11/05/25	domingo	—	—	—	—	
12/05/25	segunda-feira	7:01	13:00	14:00	16:57	
13/05/25	terça-feira	7:05	13:25	14:25	17:00	
14/05/25	quarta-feira	Atestado				
15/05/25	quinta-feira	6:55	13:05	14:02	17:00	

Observações:

EDSON MARIANO MARTINS
Diretor Administrativo CEM/CAISM
15/05

Data: 15/05/2025

Assinatura do Colaborador	Assinatura Biogesp
Elisangela de Oliveira Feitran	Jair Martins Antonim Diretor Técnico Administrativo Biogesp - RMSP

Endereço: Cunha Gago, nº 700 - Sala 11 - Pinheiros - São Paulo/SP - Fone (11) 3819-6155
CEP 05421-001

Scanned with CamScanner

BIOGESP

CONTROLE DE PRESENÇA

ESTÂNCIA TURÍSTICA DE RIBEIRÃO PIRES

Nome Completo:	**Elisangela Faustino Lourenço**		
Cargo:	Enfermeiro(a)	**COREN**	
Local de Trabalho:	USF IV DIVISÃO		
Periodo:	**16 de Abril de 2025 à 15 de Maio de 2025**		

ABRIL_2025		Primeiro Período		Segundo Período		Assinatura:
		Entrada	Intervalo	Retorno	Saída	
16/04/2025	Quarta-feira	07:31	12:00	13:00	17:01	Elisangela
17/04/2025	Quinta-feira	07:30	12:00	13:00	17:01	Elisangela
18/04/2025	Sexta-feira					
19/04/2025	Sábado					
20/04/2025	Domingo					
21/04/2025	Segunda-feira					
22/04/2025	Terça-feira	07:30	12:00	13:00	17:01	Elisangela
23/04/2025	Quarta-feira	07:30	12:00	13:00	17:00	Elisangela
24/04/2025	Quinta-feira	07:31	12:00	13:00	17:02	Elisangela
25/04/2025	Sexta-feira	07:32	12:00	13:00	17:01	Elisangela
26/04/2025	Sábado					
27/04/2025	Domingo					
28/04/2025	Segunda-feira	07:30	12:00	13:00	17:01	Elisangela
29/04/2025	Terça-feira	07:31	12:00	13:00	17:00	Elisangela
30/04/2025	Quarta-feira	07:32	12:00	13:00	17:02	Elisangela
01/05/2025	Quinta-feira					
02/05/2025	Sexta-feira					
03/05/2025	Sábado					
04/05/2025	Domingo					
05/05/2025	Segunda-feira	07:30	12:00	13:00	17:00	Elisangela
06/05/2025	Terça-feira	07:31	12:00	13:00	17:01	Elisangela
07/05/2025	Quarta-feira	07:00	12:00	13:00	07:01	Elisangela
08/05/2025	Quinta-feira	07:01	12:00	13:00	17:01	Elisangela
09/05/2025	Sexta-feira	07:02	12:00	13:00	17:02	Elisangela
10/05/2025	Sábado	07:30			17:00	Elisangela
11/05/2025	Domingo					
12/05/2025	Segunda-feira	07:30	12:00	13:00	17:01	Elisangela
13/05/2025	Terça-feira	07:31	12:00	13:00	17:01	Elisangela
14/05/2025	Quarta-feira	07:30	12:00	13:00	17:02	Elisangela
15/05/2025	Quinta-feira	07:31	12:00	13:00	17:01	Elisangela

Observações:

10/05/25 - Campanha de vacinação contra influenza.

Data 15 / 05 / 2025

Assinatura do Colaborador	Assinatura Biogesp
Elisangela	Jair Martins Amorim, Diretor Técnico Administrativo, Biogesp - Unidade

Kaique de Sousa Guarnieri
Dirigente de Unidade de Saúde
RG: 43.052.778-X

Endereço: Cunha Gago, nº 700 – Sala 11 – Pinheiros – São Paulo/SP – Fone (11) 3819-6159
CEP 05421-001

Scanned with CamScanner

BIOGESP

CONTROLE DE PRESENÇA

ESTÂNCIA TURÍSTICA DE RIBEIRÃO PIRES
CONSTRUINDO O FUTURO DA GENTE

Nome Completo:	**Elizabeth Renata Gladcheff Fonseca**		
Cargo:	Enfermeiro(a)	**MATRICULA**	
Local de Trabalho:	USF JARDIM LUSO		
Período:	**16 de Abril de 2025 à 15 de Maio de 2025**		

ABRIL_2025		**Primeiro Período**		**Segundo Período**		Assinatura:
		Entrada	Intervalo	Retorno	Saída	
16/04/2025	Quarta-feira	7 : 00	13 : 01	13 : 58	16 : 33	
17/04/2025	Quinta-feira	7 : 02	13 : 03	14 : 01	16 : 31	
18/04/2025	Sexta-feira	:	:	:	:	
19/04/2025	Sábado	:	:	:	:	
20/04/2025	Domingo	:	:	:	:	
21/04/2025	Segunda-feira	:	:	:	:	
22/04/2025	Terça-feira	7 : 01	13 : 00	13 : 57	16 : 30	
23/04/2025	Quarta-feira	7 : 00	13 : 05	14 : 01	16 : 32	
24/04/2025	Quinta-feira	7 : 01	13 : 01	14 : 00	16 : 30	
25/04/2025	Sexta-feira	7 : 00	13 : 00	13 : 50	15 : 05	Dedetização
26/04/2025	Sábado	:	:	:	:	
27/04/2025	Domingo	:	:	:	:	
28/04/2025	Segunda-feira	7 : 01	13 : 03	14 : 00	16 : 35	
29/04/2025	Terça-feira	7 : 02	13 : 05	14 : 01	16 : 45	
30/04/2025	Quarta-feira	7 : 00	13 : 00	13 : 55	17 : 00	
01/05/2025	Quinta-feira	:	:	:	:	
02/05/2025	Sexta-feira	:	:	:	:	
03/05/2025	Sábado	:	:	:	:	
04/05/2025	Domingo	:	:	:	:	
05/05/2025	Segunda-feira	7 : 00	13 : 01	14 : 00	16 : 33	
06/05/2025	Terça-feira	7 : 02	13 : 07	14 : 02	16 : 35	
07/05/2025	Quarta-feira	7 : 01	13 : 05	14 : 00	16 : 32	
08/05/2025	Quinta-feira	7 : 00	13 : 00	13 : 58	16 : 31	
09/05/2025	Sexta-feira	7 : 01	13 : 01	13 : 59	16 : 37	
10/05/2025	Sábado	8 : 00	:	:	17 : 00	Campanha
11/05/2025	Domingo	:	:	:	:	
12/05/2025	Segunda-feira	7 : 00	13 : 05	14 : 01	17 : 01	
13/05/2025	Terça-feira	7 : 01	13 : 03	14 : 00	16 : 35	
14/05/2025	Quarta-feira	7 : 00	13 : 01	14 : 00	16 : 33	
15/05/2025	Quinta-feira	7 : 02	13 : 05	13 : 58	16 : 31	

Observações:

Data: 15 / 05 / 25

Assinatura do Colaborador	Assinatura Biogesp
Elizabeth Renata Gladcheff Fonseca Enfermeira - COREN/SP 28.514 RG 41.508.581	Jair Martins Amorim Diretor Técnico Administrativo Biogesp - Amat

Gustavo Neves Silva
Dirigente USF LUSO

Endereço: Cunha Gago, nº 700 – Sala 11 – Pinheiros – São Paulo/SP – Fone (11) 3819-6155
CEP 05421-001

Scanned with CamScanner

BIOGESP

CONTROLE DE PRESENÇA

Nome Completo:	**Erica Lorraine Camargo Claro Nogueira**		
Cargo:	Tecnico (a) de Enfermagem	**COREN**	1747851
Local de Trabalho:	HOSPITAL E MATERNIDADE SÃO LUCAS		
Periodo:	**16 DE ABRIL DE 2025 A 15 DE MAIO DE 2025**		

ABRIL_2025		**Primeiro Periodo**		**Segundo Periodo**		**Assinatura:**
		Entrada	Intervalo	Retorno	Saída	
16/04/2025	Quarta-feira	17:50	20:00	21:00	06:10	Erica.
17/04/2025	Quinta-feira	__:__	__:__	__:__	__:__	
18/04/2025	Sexta-feira	17:50	20:00	21:00	06:05	Erica
19/04/2025	Sábado	__:__	__:__	__:__	__:__	
20/04/2025	Domingo	folga	__:__	__:__	__:__	Erica.
21/04/2025	Segunda-feira	__:__	__:__	__:__	__:__	
22/04/2025	Terça-feira	17:50	20:00	21:00	06:05	Erica.
23/04/2025	Quarta-feira	__:__	__:__	__:__	__:__	
24/04/2025	Quinta-feira	17:50	20:00	21:00	06:00	Erica.
25/04/2025	Sexta-feira	__:__	__:__	__:__	__:__	
26/04/2025	Sábado	17:50	20:00	21:00	06:05	Erica.
27/04/2025	Domingo	__:__	__:__	__:__	__:__	
28/04/2025	Segunda-feira	17:50	20:00	21:00	06:05	Erica.
29/04/2025	Terça-feira	__:__	__:__	__:__	__:__	
30/04/2025	Quarta-feira	17:50	20:00	21:00	06:05	Erica.
01/05/2025	Quinta-feira	__:__	__:__	__:__	__:__	
02/05/2025	Sexta-feira	folga	__:__	__:__	__:__	Erica.
03/05/2025	Sábado	__:__	__:__	__:__	__:__	
04/05/2025	Domingo	17:55	20:00	21:00	06:05	Erica
05/05/2025	Segunda-feira	__:__	__:__	__:__	__:__	
06/05/2025	Terça-feira	17:50	20:00	21:00	06:05	Erica.
07/05/2025	Quarta-feira	__:__	__:__	__:__	__:__	
08/05/2025	Quinta-feira	17:50	20:00	21:00	06:05	Erica
09/05/2025	Sexta-feira	__:__	__:__	__:__	__:__	
10/05/2025	Sábado	17:50	20:00	21:00	06:05	Erica.
11/05/2025	Domingo	__:__	__:__	__:__	__:__	
12/05/2025	Segunda-feira	17:50	20:00	21:00	06:05	Erica.
13/05/2025	Terça-feira	__:__	__:__	__:__	__:__	
14/05/2025	Quarta-feira	17:50	20:00	21:00	06:00	Erica.
15/05/2025	Quinta-feira	__:__	__:__	__:__	__:__	
16/05/2025	Sexta-feira	__:__	__:__	__:__	__:__	

Observações:

24/04 Extra 06:00 as 12:55.

Data: 14/05/25

Assinatura do Colaborador	Assinatura Biogesp
Erica.	Jair Martins Amorim Diretor Técnico Administrativo Biogesp | HMSL

Leticia de Souza Holanda
COREN-SP 692867-ENF

Endereço: Cunha Gago, nº 700 – Sala 11 – Pinheiros – São Paulo/SP – Fone (11) 3819-6155
CEP 05421-001

Scanned with CamScanner

CONTROLE DE PRESENÇA

Nome Completo:	**ERICK CHARLES DA SILVA ARAUJO**		
Cargo:	ENFEREIRO (a)	**COREN**	231738
Local de Trabalho:	HOSPITAL E MATERNIDADE SÃO LUCAS		
Período:	**16 DE ABRIL DE 2025 A 15 DE MAIO DE 2025**		

ABRIL_2025		**Primeiro Período**		**Segundo Período**		Assinatura:
		Entrada	Intervalo	Retorno	Saída	
16/04/2025	Quarta-feira	17:50	20:00	21:00	06:00	
17/04/2025	Quinta-feira	__:__	__:__	__:__	__:__	
18/04/2025	Sexta-feira	18:55	20:00	21:00	06:00	
19/04/2025	Sábado	__:__	__:__	__:__	__:__	
20/04/2025	Domingo	17:50	21:00	22:00	06:00	
21/04/2025	Segunda-feira	__:__	__:__	__:__	__:__	
22/04/2025	Terça-feira	17:55	21:00	22:00	06:00	
23/04/2025	Quarta-feira	__:__	__:__	__:__	__:__	
24/04/2025	Quinta-feira	17:50	20:00	21:00	06:00	
25/04/2025	Sexta-feira	__:__	__:__	__:__	__:__	
26/04/2025	Sábado	17:50	20:00	21:00	06:00	
27/04/2025	Domingo	__:__	__:__	__:__	__:__	
28/04/2025	Segunda-feira	__:__ FOLGA : MENSAL			__:__	
29/04/2025	Terça-feira	__:__	__:__	__:__	__:__	
30/04/2025	Quarta-feira	17:55	20:00	21:00	06:00	
01/05/2025	Quinta-feira	__:__	__:__	__:__	__:__	
02/05/2025	Sexta-feira	17:50	20:00	21:00	06:00	
03/05/2025	Sábado	__:__	__:__	__:__	__:__	
04/05/2025	Domingo	17:50	20:00	21:00	06:00	
05/05/2025	Segunda-feira	__:__	__:__	__:__	__:__	
06/05/2025	Terça-feira	17:50	20:00	21:00	06:00	
07/05/2025	Quarta-feira	__:__	__:__	__:__	__:__	
08/05/2025	Quinta-feira	17:50	20:00	21:00	06:00	
09/05/2025	Sexta-feira	__:__	__:__	__:__	__:__	
10/05/2025	Sábado	17:50	20:00	21:00	06:00	
11/05/2025	Domingo	__:__	__:__	__:__	__:__	
12/05/2025	Segunda-feira	17:50	20:00	21:00	06:00	
13/05/2025	Terça-feira	__:__	__:__	__:__	__:__	
14/05/2025	Quarta-feira	__:__	FOLGA	__:__	__:__	
15/05/2025	Quinta-feira	__:__	__:__	__:__	__:__	
16/05/2025	Sexta-feira	18:50	20:00	21:00	06:00	

Observações:

Data: 16/05/25

Assinatura do Colaborador	Assinatura Biogesp
	Jair Martins Amorim Diretor Tecnico Administrativo Biogesp - HMSL

Leticia de Souza Holan
COREN-SP 692867-E

Endereço: Cunha Gago, nº 700 – Sala 11 – Pinheiros – São Paulo/SP – Fone (11) 3819-6155
CEP 05421-001

Scanned with CamScanner

BIOGESP

CONTROLE DE PRESENÇA

ESTÂNCIA TURÍSTICA DE RIBEIRÃO PIRES

Nome Completo:	**Ester Leonel Lima**		
Cargo:	Auxiliar de Cozinha	**MATRICULA**	
Local de Trabalho:	HOSPITAL E MATERNIDADE SÃO LUCAS		
Período:	**16 de Abril de 2025 à 15 de Maio de 2025**		

ABRIL_2025		**Primeiro Período**		**Segundo Período**		**Assinatura:**
		Entrada	Intervalo	Retorno	Saída	
16/04/2025	Quarta-feira	___:___	___:___	___:___	___:___	
17/04/2025	Quinta-feira	09:05	11:30	12:30	21:00	Ester
18/04/2025	Sexta-feira	___:___	___:___	___:___	___:___	
19/04/2025	Sábado	09:00	12:30	13:30	21:00	Ester
20/04/2025	Domingo	___:___	___:___	___:___	___:___	
21/04/2025	Segunda-feira	ATESTADO	___:___	___:___	___:___	Ester
22/04/2025	Terça-feira	___:___	___:___	___:___	___:___	
23/04/2025	Quarta-feira	09:05	12:00	13:00	21:00	Ester
24/04/2025	Quinta-feira	___:___	___:___	___:___	___:___	
25/04/2025	Sexta-feira	FALTA	___:___	FALTA	___:___	
26/04/2025	Sábado	___:___	___:___	___:___	___:___	
27/04/2025	Domingo	FOLGA	FOLGA	FOLGA	FOLGA	Ester
28/04/2025	Segunda-feira	___:___	___:___	___:___	___:___	
29/04/2025	Terça-feira	09:00	13:00	14:00	21:00	Ester
30/04/2025	Quarta-feira	___:___	___:___	___:___	___:___	
01/05/2025	Quinta-feira	09:05	12:00	13:00	21:00	Ester
02/05/2025	Sexta-feira	___:___	___:___	___:___	___:___	
03/05/2025	Sábado	09:05	13:00	14:00	21:05	Ester
04/05/2025	Domingo	___:___	___:___	___:___	___:___	
05/05/2025	Segunda-feira	09:00	11:30	12:30	21:00	Ester
06/05/2025	Terça-feira	___:___	___:___	___:___	___:___	
07/05/2025	Quarta-feira	09:03	12:00	13:00	21:00	Ester
08/05/2025	Quinta-feira	___:___	___:___	___:___	___:___	
09/05/2025	Sexta-feira	09:00	SAI: 10:00	E VOLTEI 12:00	21:00	Ester
10/05/2025	Sábado	___:___	___:___	___:___	___:___	
11/05/2025	Domingo	09:05	11:30	12:30	21:00	Ester
12/05/2025	Segunda-feira	___:___	___:___	___:___	___:___	
13/05/2025	Terça-feira	09:01	12:00	13:00	21:00	Ester
14/05/2025	Quarta-feira	___:___	___:___	___:___	___:___	
15/05/2025	Quinta-feira	09:00	12:00	13:00	21:00	Ester

Observações:

Data: 15/05/25

Assinatura do Colaborador	Assinatura Biogesp
Ester Leonel Lima	Jair Martins Antonio Diretor Técnico Administrativo

Endereço: Cunha Gago, nº 700 – Sala 11 – Pinheiros – São Paulo/SP – Fone (11) 3819-6155
CEP 05421-001

Scanned with CamScanner

BIOGESP

CONTROLE DE PRESENÇA

Nome Completo:	**Ester Morais Siqueira França**		
Cargo:	Tecnico de Enfermagem	**COREN**	1445352
Local de Trabalho:	HOSPITAL E MATERNIDADE SÃO LUCAS		
Período:	**16 DE ABRIL DE 2025 A 15 DE MAIO DE 2025**		

ABRIL_2025		**Primeiro Período**		**Segundo Período**		**Assinatura:**
		Entrada	Intervalo	Retorno	Saída	
16/04/2025	Quarta-feira	___:___	___:___	___:___	___:___	
17/04/2025	Quinta-feira	17:51	20:00	21:00	06:02	Ester
18/04/2025	Sexta-feira	___:___	___:___	___:___	___:___	
19/04/2025	Sábado	17:53	20:00	21:00	06:04	Ester
20/04/2025	Domingo	___:___	___:___	___:___	___:___	
21/04/2025	Segunda-feira	17:55	20:00	21:00	06:01	Ester
22/04/2025	Terça-feira	___:___	___:___	___:___	___:___	
23/04/2025	Quarta-feira	17:54	20:00	21:00	06:03	Ester
24/04/2025	Quinta-feira	___:___	___:___	___:___		
25/04/2025	Sexta-feira	___:___	FOLGA	___:___	___:___	Ester
26/04/2025	Sábado	___:___	___:___	___:___	___:___	
27/04/2025	Domingo	17:55	20:00	21:00	06:02	Ester
28/04/2025	Segunda-feira	___:___	___:___	___:___	___:___	
29/04/2025	Terça-feira	17:51	20:00	21:00	06:04	Ester
30/04/2025	Quarta-feira	___:___	___:___	___:___	___:___	
01/05/2025	Quinta-feira	___:___	FOLGA	___:___	___:___	Ester
02/05/2025	Sexta-feira	___:___	___:___	___:___	___:___	
03/05/2025	Sábado	17:52	20:00	21:00	06:02	Ester
04/05/2025	Domingo	___:___	___:___	___:___	___:___	
05/05/2025	Segunda-feira	17:51	20:00	21:00	06:04	Ester
06/05/2025	Terça-feira	___:___	___:___	___:___	___:___	
07/05/2025	Quarta-feira	17:54	20:00	21:00	06:03	Ester
08/05/2025	Quinta-feira	___:___	___:___	___:___	___:___	
09/05/2025	Sexta-feira	17:55	20:00	21:00	06:02	Ester
10/05/2025	Sábado	___:___	___:___	___:___	___:___	
11/05/2025	Domingo	17:51	20:00	21:00	06:04	Ester
12/05/2025	Segunda-feira	___:___	___:___	___:___	___:___	
13/05/2025	Terça-feira	17:52	20:00	21:00	06:04	Ester
14/05/2025	Quarta-feira	___:___	___:___	___:___	___:___	
15/05/2025	Quinta-feira	17:53	20:00	21:00	06:03	Ester
16/05/2025	Sexta-feira	___:___	___:___	___:___	___:___	

Observações:

Data: 15 / 05 / 25

Assinatura do Colaborador	Assinatura Biogesp
Ester M.S. França	Jair Martins Amorim Diretor Tecnico Administrativo Biogesp - HMSL

Leticia de Souza Holanda
COREN-SP 192867-ENF

Endereço: Cunha Gago, nº 700 – Sala 11 – Pinheiros – São Paulo/SP – Fone (11) 3819-6155
CEP 05421-001

Scanned with CamScanner

BIOGESP

CONTROLE DE PRESENÇA

ESTÂNCIA TURÍSTICA DE RIBEIRÃO PIRES
CONSTRUINDO O FUTURO DA GENTE

Nome Completo:	**Ezequiel da Silva Ribeiro**		
Cargo:	Técnico (a) de Enfermagem	**COREN**	
Local de Trabalho:	HOSPITAL E MATERNIDADE SÃO LUCAS		
Período:	**16 de Abril de 2025 à 15 de Maio de 2025**		

ABRIL_2025		**Primeiro Período**		**Segundo Período**		Assinatura:
		Entrada	Intervalo	Retorno	Saída	
16/04/2025	Quarta-feira	___:___	___:___	___:___	___:___	
17/04/2025	Quinta-feira	05:50	13:00	14:00	18:00	[signature]
18/04/2025	Sexta-feira	___:___	___:___	___:___	___:___	
19/04/2025	Sábado	05:50	13:00	14:00	18:00	[signature]
20/04/2025	Domingo	___:___	___:___	___:___	___:___	
21/04/2025	Segunda-feira	05:50	13:18	14:18	18:00	[signature]
22/04/2025	Terça-feira	___:___	___:___	___:___	___:___	
23/04/2025	Quarta-feira	05:50	13:00	14:00	18:00	[signature]
24/04/2025	Quinta-feira	___:___	___:___	___:___	___:___	
25/04/2025	Sexta-feira	FO:IGA	___:___	___:___	___:___	[signature]
26/04/2025	Sábado	___:___	___:___	___:___	___:___	
27/04/2025	Domingo	06:10	13:00	14:00	18:00	[signature]
28/04/2025	Segunda-feira	___:___	___:___	___:___	___:___	
29/04/2025	Terça-feira	05:50	13:14	14:14	18:00	[signature]
30/04/2025	Quarta-feira	___:___	___:___	___:___	___:___	
01/05/2025	Quinta-feira	05:50	12:00	13:00	18:00	[signature]
02/05/2025	Sexta-feira	___:___	___:___	___:___	___:___	
03/05/2025	Sábado	FO:IGA	FOL:GA	FOL:GA	FOL:GA	[signature]
04/05/2025	Domingo	___:___	___:___	___:___	___:___	
05/05/2025	Segunda-feira	05:50	13:00	14:00	18:00	[signature]
06/05/2025	Terça-feira	___:___	___:___	___:___	___:___	
07/05/2025	Quarta-feira	05:50	13:00	14:00	18:00	[signature]
08/05/2025	Quinta-feira	___:___	___:___	___:___	___:___	
09/05/2025	Sexta-feira	05:50	13:00	14:00	18:00	[signature]
10/05/2025	Sábado	___:___	___:___	___:___	___:___	
11/05/2025	Domingo	05:50	13:00	14:00	18:10	[signature]
12/05/2025	Segunda-feira	___:___	___:___	___:___	___:___	
13/05/2025	Terça-feira	05:50	12:00	13:00	18:00	[signature]
14/05/2025	Quarta-feira	___:___	___:___	___:___	___:___	
15/05/2025	Quinta-feira	05:50	13:00	14:00	18:00	[signature]

Observações:

Data: 15/05/25

Assinatura do Colaborador	Assinatura Biogesp
[signature]	Letícia de Souza Holanda COREN-SP: 502867-ENF Jair Martins Ambrini Diretor Técnico Administrativo Biogesp - HMSL

Endereço: Cunha Gago, nº 700 – Sala 11 – Pinheiros – São Paulo/SP – Fone (11) 3819-6155
CEP 05421-001

Scanned with CamScanner

Biogesp

CONTROLE DE PRESENÇA

ESTÂNCIA TURÍSTICA DE RIBEIRÃO PIRES
CONSTRUINDO O FUTURO DA GENTE

Nome Completo:	**Fabiana Regina Lacerda da Rocha**		
Cargo:	Técnico(a) de Enfermagem	**COREN**	
Local de Trabalho:	HOSPITAL E MATERNIDADE SÃO LUCAS		
Período:	**16 de Abril de 2025 à 15 de Maio de 2025**		

ABRIL_2025		**Primeiro Período**		**Segundo Período**		Assinatura:
		Entrada	Intervalo	Retorno	Saída	
16/04/2025	Quarta-feira	17:50	20:00	21:00	06:01	Fabiana
17/04/2025	Quinta-feira	__:__	Folga	__:__	__:__	Fabiana
18/04/2025	Sexta-feira	__:__	__:__	__:__	__:__	
19/04/2025	Sábado	__:__	__:__	__:__	__:__	
20/04/2025	Domingo	17:50	21:00	22:00	06:00	Fabiana
21/04/2025	Segunda-feira	__:__	__:__	__:__	__:__	
22/04/2025	Terça-feira	17:50	20:00	21:00	06:02	Fabiana
23/04/2025	Quarta-feira	__:__	__:__	__:__	__:__	
24/04/2025	Quinta-feira	17:50	21:00	22:00	06:00	Fabiana
25/04/2025	Sexta-feira	__:__	__:__	__:__	__:__	
26/04/2025	Sábado	17:50	20:00	21:00	06:00	Fabiana
27/04/2025	Domingo	__:__	__:__	__:__	__:__	
28/04/2025	Segunda-feira	__:__	Falta Obito Da Tia			Fabiana
29/04/2025	Terça-feira	__:__	__:__	__:__	__:__	
30/04/2025	Quarta-feira	17:50	20:00	21:00	06:05	Fabiana
01/05/2025	Quinta-feira	__:__	__:__	__:__	__:__	
02/05/2025	Sexta-feira	17:50	21:00	22:00	06:10	Fabiana
03/05/2025	Sábado	__:__	__:__	__:__	__:__	
04/05/2025	Domingo	17:50	20:00	21:00	06:05	Fabiana
05/05/2025	Segunda-feira	__:__	__:__	__:__	__:__	
06/05/2025	Terça-feira	17:55	21:00	22:00	06:05	Fabiana
07/05/2025	Quarta-feira	__:__	__:__	__:__	__:__	
08/05/2025	Quinta-feira	17:55	20:00	21:00	06:03	Fabiana
09/05/2025	Sexta-feira	__:__	Folga	__:__	__:__	
10/05/2025	Sábado	__:__	Folga	__:__	__:__	Fabiana
11/05/2025	Domingo	__:__	__:__	__:__	__:__	
12/05/2025	Segunda-feira	17:55	21:00	22:00	06:05	Fabiana
13/05/2025	Terça-feira	__:__	__:__	__:__	__:__	
14/05/2025	Quarta-feira	17:55	22:00	23:00	06:05	Fabiana
15/05/2025	Quinta-feira	__:__	__:__	__:__	__:__	

Observações:

Data: ___/___/___

Assinatura do Colaborador	Assinatura Biogesp
Fabiana R Lacerda da Rocha	Jair Martins Amorim Diretor Técnico Administrativo Biogesp - Hmsl

Scanned with CamScanner

BIOGESP

CONTROLE DE PRESENÇA

ESTÂNCIA TURÍSTICA DE RIBEIRÃO PIRES

Nome Completo:	**FABIANA SAWADA OGASAHARA**
Cargo:	Técnico (a) de Farmácia — **MATRICULA**
Local de Trabalho:	HOSPITAL E MATERNIDADE SÃO LUCAS
Período:	**16 de Abril de 2025 à 15 de Maio de 2025**

ABRIL_2025		**Primeiro Período**		**Segundo Período**		Assinatura:
		Entrada	Intervalo	Retorno	Saída	
16/04/2025	Quarta-feira	19h00	24:00	01:00	07:00	
17/04/2025	Quinta-feira	19h00	24:00	01:00	07:00	
18/04/2025	Sexta-feira					
19/04/2025	Sábado	19h00	24:00	01:00	07:00	
20/04/2025	Domingo					
21/04/2025	Segunda-feira	19h00	24:00	01:00	07:00	
22/04/2025	Terça-feira	19:00	24:00	01:00	07:00	
23/04/2025	Quarta-feira	19:00	24:00	01:00	07:00	
24/04/2025	Quinta-feira					
25/04/2025	Sexta-feira	19h00	24:00	01:00	07:00	
26/04/2025	Sábado	19:00	24:00	01:00	07:00	
27/04/2025	Domingo	19:00	24:00	01:00	07:00	
28/04/2025	Segunda-feira					
29/04/2025	Terça-feira	19:00	24:00	01:00	07:00	
30/04/2025	Quarta-feira	19:00	24:00	01:00	07:00	
01/05/2025	Quinta-feira					
02/05/2025	Sexta-feira					
03/05/2025	Sábado	19:00	24:00	01:00	07:00	
04/05/2025	Domingo	19:00	24:00	01:00	07:00	
05/05/2025	Segunda-feira					
06/05/2025	Terça-feira	19:00	24:00	01:00	07:00	
07/05/2025	Quarta-feira					
08/05/2025	Quinta-feira	19:00	24:00	01:00	07:00	
09/05/2025	Sexta-feira					
10/05/2025	Sábado	19:00	24:00	01:00	07:00	
11/05/2025	Domingo					
12/05/2025	Segunda-feira	19:00	24:00	01:00	07:00	
13/05/2025	Terça-feira					
14/05/2025	Quarta-feira	19:00	24:00	01:00	07:00	
15/05/2025	Quinta-feira	19:00	24:00	01:00	07:00	

Observações:

Data: ____/____/____

Assinatura do Colaborador	Assinatura Biogesp
	Jair Martins Amorim Diretor Técnico Administrativo Biogesp - Unid.

Endereço: Cunha Gago, nº 700 – Sala 11 – Pinheiros – São Paulo/SP – Fone (11) 3819-6155
CEP 05421-001

Scanned with CamScanner

BIOGESP

CONTROLE DE PRESENÇA

ESTÂNCIA TURÍSTICA DE RIBEIRÃO PIRES
CONSTRUINDO O FUTURO DA GENTE

Nome Completo:	Fabiana Pimão dos Santos
Cargo:	Técnico em mamografia
Local de Trabalho:	CAISM
Período:	16 de abril de 2025 a 15 de maio de 2025

Abril_2025		Primeiro Período		Segundo Período		Assinatura:
		Entrada	Intervalo	Retorno	Saída	
16/04/25	quarta-feira	07:30	09:00	09:15	13:10	Fabiana
17/04/25	quinta-feira	07:45	09:00	09:15	13:15	Fabiana
18/04/25	sexta-feira	----	----	----	----	
19/04/25	sábado	----	----	----	--	
20/04/25	domingo	----	----	----	--	
21/04/25	segunda-feira	----	----	----	--	
22/04/25	terça-feira	07:50	09:00	09:15	13:05	Fabiana
23/04/25	quarta-feira	07:55	09:00	09:15	13:10	Fabiana
24/04/25	quinta-feira	07:30	09:00	09:15	13:10	Fabiana
25/04/25	sexta-feira	08:15	09:00	09:15	13:00	Fabiana
26/04/25	sábado	----	----	----	--	
27/04/25	domingo	---	----	----	--	
28/04/25	segunda-feira	07:50	09:10	09:18	13:15	Fabiana
29/04/25	terça-feira	07:40	09:00	09:15	13:15	Fabiana
30/04/25	quarta-feira	07:55	09:00	09:15	13:17	Fabiana
01/05/25	quinta-feira	----	----	----	--	
02/05/25	sexta-feira	---	---	--	--	
03/05/25	sábado	----	---	--	--	
04/05/25	domingo	--	---	---	--	
05/05/25	segunda-feira	07:45	09:00	09:15	13:20	Fabiana
06/05/25	terça-feira	07:30	09:00	09:15	13:15	Fabiana
07/05/25	quarta-feira	07:45	09:00	09:15	13:10	Fabiana
08/05/25	quinta-feira	07:40	09:00	09:15	13:10	Fabiana
09/05/25	sexta-feira	07:45	09:00	09:15	13:00	Fabiana
10/05/25	sábado	---	---	---	--	
11/05/25	domingo	---	---	--	--	
12/05/25	segunda-feira	07:30	09:15	09:30	13:10	Fabiana
13/05/25	terça-feira	07:50	09:15	09:30	13:15	Fabiana
14/05/25	quarta-feira	07:40	09:15	09:30	13:20	Fabiana
15/05/25	quinta-feira	07:45	09:15	09:30	13:15	Fabiana

Observações:

EDSON MARIANO MARTINS
Diretor Administrativo CEM/CAISM
15/05

Data: 15 / 05 / 25

Assinatura do Colaborador	Assinatura Biogesp
Fabiana P. dos Santos	Jair Martins Martins Diretor Técnico Administrativo BIOGESP - Unid.

Endereço: Cunha Gago, nº 700 - Sala 11 - Pinheiros - São Paulo/SP - Fone (11) 3819-6155
CEP 05421-001

Scanned with CamScanner

BIOGESP

CONTROLE DE PRESENÇA

ESTÂNCIA TURÍSTICA DE RIBEIRÃO PIRES
CONSTRUINDO O FUTURO DA GENTE

Nome Completo:	**Geni Sobrinha Neta Marques**		
Cargo:	Técnico(a) de Enfermagem	**COREN**	
Local de Trabalho:	HOSPITAL E MATERNIDADE SÃO LUCAS		
Período:	**16 de Abril de 2025 à 15 de Maio de 2025**		

ABRIL_2025		**Primeiro Período**		**Segundo Período**		**Assinatura:**
		Entrada	Intervalo	Retorno	Saída	
16/04/2025	Quarta-feira	__:__	__:__	__:__	__:__	
17/04/2025	Quinta-feira	05:55	12:00	13:00	18:10	
18/04/2025	Sexta-feira	__:__	__:__	__:__	__:__	
19/04/2025	Sábado	05:50	12:00	13:00	18:03	
20/04/2025	Domingo	__:__	__:__	__:__	__:__	
21/04/2025	Segunda-feira	06:00	12:00	13:00	18:05	
22/04/2025	Terça-feira	__:__	__:__	__:__	__:__	
23/04/2025	Quarta-feira	06:01	12:00	13:00	18:10	
24/04/2025	Quinta-feira	__:__	__:__	__:__	__:__	
25/04/2025	Sexta-feira	atestado	__:__	__:__	atestado	
26/04/2025	Sábado	__:__	__:__	__:__	__:__	
27/04/2025	Domingo	05:58	12:00	13:00	18:08	
28/04/2025	Segunda-feira	__:__	__:__	__:__	__:__	
29/04/2025	Terça-feira	05:55	12:00	13:00	18:05	
30/04/2025	Quarta-feira	__:__	__:__	__:__	__:__	
01/05/2025	Quinta-feira	05:58	12:02	13:00	18:08	
02/05/2025	Sexta-feira	__:__	__:__	__:__	__:__	
03/05/2025	Sábado	05:50	12:00	13:00	18:03	
04/05/2025	Domingo	__:__	__:__	__:__	__:__	
05/05/2025	Segunda-feira	05:55	12:00	13:00	18:06	
06/05/2025	Terça-feira	__:__	__:__	__:__	__:__	
07/05/2025	Quarta-feira	05:50	12:00	13:00	18:00	
08/05/2025	Quinta-feira	__:__	__:__	__:__	__:__	
09/05/2025	Sexta-feira	05:55	12:00	13:00	18:08	
10/05/2025	Sábado	__:__	__:__	__:__	__:__	
11/05/2025	Domingo	Fal:8A	__:__	__:__	Fal:8A	
12/05/2025	Segunda-feira	__:__	__:__	__:__	__:__	
13/05/2025	Terça-feira	05:55	12:00	13:00	18:05	
14/05/2025	Quarta-feira	__:__	__:__	__:__	__:__	
15/05/2025	Quinta-feira	05:50	12:00	13:00	18:10	

Observações:

Data: 15/05/25

Assinatura do Colaborador	Assinatura Biogesp
	Jair Martins Amorim Diretor Técnico Administrativo Biogesp - HMSL

Leticia de Lima Holanda
COREN

Endereço: Cunha Gago, nº 700 – Sala 11 – Pinheiros – São Paulo/SP – Fone (11) 3819-6155
CEP 05421-001

Scanned with CamScanner

Biogesp

CONTROLE DE PRESENÇA

ESTÂNCIA TURÍSTICA DE RIBEIRÃO PIRES

Nome Completo:	**Giovana Silveira Baltazar**		
Cargo:	Técnico(a) de Enfermagem	**COREN**	
Local de Trabalho:	USF IV DIVISÃO		
Periodo:	**16 de Abril de 2025 à 15 de Maio de 2025**		

ABRIL_2025		**Primeiro Periodo**		**Segundo Periodo**		Assinatura:
		Entrada	Intervalo	Retorno	Saida	
16/04/2025	Quarta-feira	07:31	13:00	14:00	17:01	Giovana
17/04/2025	Quinta-feira	07:32	13:00	14:00	17:02	Giovana
18/04/2025	Sexta-feira	Feriado				
19/04/2025	Sábado					
20/04/2025	Domingo					
21/04/2025	Segunda-feira	Feriado				
22/04/2025	Terça-feira	07:32	13:00	14:00	17:02	Giovana
23/04/2025	Quarta-feira	07:31	13:00	14:00	17:01	Giovana
24/04/2025	Quinta-feira	07:32	13:00	14:00	17:02	Giovana
25/04/2025	Sexta-feira	07:31	13:00	14:00	17:01	Giovana
26/04/2025	Sábado					
27/04/2025	Domingo					
28/04/2025	Segunda-feira	07:31	13:00	14:00	17:01	Giovana
29/04/2025	Terça-feira	07:33	13:00	14:00	17:03	Giovana
30/04/2025	Quarta-feira	07:31	13:00	14:00	17:01	Giovana
01/05/2025	Quinta-feira					
02/05/2025	Sexta-feira					
03/05/2025	Sábado					
04/05/2025	Domingo					
05/05/2025	Segunda-feira	07:32	13:00	14:00	17:02	Giovana
06/05/2025	Terça-feira	07:33	13:00	14:00	17:03	Giovana
07/05/2025	Quarta-feira	07:31	13:00	14:00	17:01	Giovana
08/05/2025	Quinta-feira	07:31	13:00	14:00	17:01	Giovana
09/05/2025	Sexta-feira	07:32	13:00	14:00	17:02	Giovana
10/05/2025	Sábado	08:00			17:01	Giovana
11/05/2025	Domingo					
12/05/2025	Segunda-feira	07:02	13:00	14:00	17:02	Giovana
13/05/2025	Terça-feira	08:50	13:00	14:00	17:01	Giovana
14/05/2025	Quarta-feira	07:02	13:00	14:00	17:02	Giovana
15/05/2025	Quinta-feira	07:01	13:00	14:00	17:01	Giovana

Observações:

10/05/25 - Campanha vacinação
13/05/25 - Declaração de HS

Data: 15 / 05 / 25

Assinatura do Colaborador	Assinatura Biogesp
Giovana S. Baltazar	Jair Martins Amorim Diretor Técnico Administrativo Biogesp

Kaique de Sousa Guarnieri
Dirigente de Unidade de Saúde
RG:43.032.778-X

Endereço: Cunha Gago, nº 700 – Sala 11 – Pinheiros – São Paulo/SP – Fone (11) 3819-6155
CEP 05421-001

Scanned with CamScanner

BIOGESP

CONTROLE DE PRESENÇA

ESTÂNCIA TURÍSTICA DE RIBEIRÃO PIRES

Nome Completo:	**Giovanna Ferreira Gregio**		
Cargo:	Farmacêutico(a)	**CRF**	
Local de Trabalho:	UBS VILA SUELI		
Período:	**16 de Abril de 2025 à 15 de Maio de 2025**		

ABRIL_2025		**Primeiro Período**		**Segundo Período**		**Assinatura:**
		Entrada	Intervalo	Retorno	Saída	
16/4/2025	Quarta-feira	07:31	12:00	13:00	17:00	Giovanna F. Grégio
17/4/2025	Quinta-feira	07:30	12:03	13:03	17:01	Giovanna F. Grégio
18/4/2025	Sexta-feira	___:___	___:___	___:___	___:___	
19/4/2025	Sábado	___:___	___:___	___:___	___:___	
20/4/2025	Domingo	___:___	___:___	___:___	___:___	
21/4/2025	Segunda-feira	___:___	___:___	___:___	___:___	
22/4/2025	Terça-feira	07:31	12:00	13:00	17:02	Giovanna F. Grégio
23/4/2025	Quarta-feira	07:30	12:02	13:02	17:00	Giovanna F. Grégio
24/4/2025	Quinta-feira	07:29	12:00	13:00	17:02	Giovanna F. Grégio
25/4/2025	Sexta-feira	07:30	12:03	13:03	17:01	Giovanna F. Grégio
26/4/2025	Sábado	___:___	___:___	___:___	___:___	
27/4/2025	Domingo	___:___	___:___	___:___	___:___	
28/4/2025	Segunda-feira	07:28	12:00	13:00	17:00	Giovanna F. Grégio
29/4/2025	Terça-feira	07:35	12:02	13:02	17:00	Giovanna F. Grégio
30/4/2025	Quarta-feira	07:30	12:07	13:07	17:02	Giovanna F. Grégio
1/5/2025	Quinta-feira	___:___	___:___	___:___	___:___	
2/5/2025	Sexta-feira	___:___	___:___	___:___	___:___	
3/5/2025	Sábado	___:___	___:___	___:___	___:___	
4/5/2025	Domingo	___:___	___:___	___:___	___:___	
5/5/2025	Segunda-feira	07:31	12:00	13:00	17:01	Giovanna F. Grégio
6/5/2025	Terça-feira	07:33	12:04	13:04	17:00	Giovanna F. Grégio
7/5/2025	Quarta-feira	07:30	12:01	13:01	17:00	Giovanna F. Grégio
8/5/2025	Quinta-feira	07:32	12:03	13:03	17:01	Giovanna F. Grégio
9/5/2025	Sexta-feira	07:30	12:00	13:00	17:02	Giovanna F. Grégio
10/5/2025	Sábado	___:___	___:___	___:___	___:___	
11/5/2025	Domingo	___:___	___:___	___:___	___:___	
12/5/2025	Segunda-feira	07:32	12:05	13:05	17:00	Giovanna F. Grégio
13/5/2025	Terça-feira	07:30	12:00	13:00	17:02	Giovanna F. Grégio
14/5/2025	Quarta-feira	07:33	12:03	13:03	17:01	Giovanna F. Grégio
15/5/2025	Quinta-feira	07:30	12:01	13:01	17:00	Giovanna F. Grégio

Observações:

Data: 15/05/25

Assinatura do Colaborador	Assinatura Biogesp
Giovanna Ferreira Grégio	Jair Martins Amorim Diretor Técnico Administrativo Biogesp

Marileusa Carmelita da Silva
Diretora de Unidade de Saúde
RG 13 371 516-4

Endereço: Cunha Gago, nº 700 – Sala 11 – Pinheiros – São Paulo/SP – Fone (11) 3819-6155
CEP 05421-001

Scanned with CamScanner

BIOGESP

CONTROLE DE PRESENÇA

ESTÂNCIA TURÍSTICA DE RIBEIRÃO PIRES

Nome Completo:	**Isabel Cristina Hernandes Prandi**		
Cargo:	Técnico(a) de Enfermagem	**COREN**	
Local de Trabalho:	HOSPITAL E MATERNIDADE SÃO LUCAS		
Período:	**16 de Abril de 2025 à 15 de Maio de 2025**		

ABRIL_2025		**Primeiro Período**		**Segundo Período**		**Assinatura:**
		Entrada	Intervalo	Retorno	Saída	
16/04/2025	Quarta-feira	___:___	Folga	___:___	___:___	[illegible]
17/04/2025	Quinta-feira	___:___	___:___	___:___	___:___	
18/04/2025	Sexta-feira	05:50	12:00	13:00	18:08	[illegible]
19/04/2025	Sábado	___:___	___:___	___:___	___:___	
20/04/2025	Domingo	05:50	12:00	13:00	18:05	[illegible]
21/04/2025	Segunda-feira	___:___	___:___	___:___	___:___	
22/04/2025	Terça-feira	___:___	Atestado	___:___	___:___	[illegible]
23/04/2025	Quarta-feira	___:___	___:___	___:___	___:___	
24/04/2025	Quinta-feira	05:55	12:00	13:00	18:05	[illegible]
25/04/2025	Sexta-feira	___:___	___:___	___:___	___:___	
26/04/2025	Sábado	05:56	12:00	13:00	18:08	[illegible]
27/04/2025	Domingo	___:___	___:___	___:___	___:___	
28/04/2025	Segunda-feira	05:55	12:00	13:00	18:07	[illegible]
29/04/2025	Terça-feira	___:___	___:___	___:___	___:___	
30/04/2025	Quarta-feira	05:58	12:00	13:00	18:05	[illegible]
01/05/2025	Quinta-feira	___:___	___:___	___:___	___:___	
02/05/2025	Sexta-feira	05:55	12:00	13:00	18:08	[illegible]
03/05/2025	Sábado	___:___	___:___	___:___	___:___	
04/05/2025	Domingo	05:57	12:00	13:00	18:05	[illegible]
05/05/2025	Segunda-feira	___:___	___:___	___:___	___:___	
06/05/2025	Terça-feira	05:55	12:00	13:00	18:07	[illegible]
07/05/2025	Quarta-feira	___:___	___:___	___:___	___:___	
08/05/2025	Quinta-feira	05:55	12:00	13:00	18:05	[illegible]
09/05/2025	Sexta-feira	___:___	___:___	___:___	___:___	
10/05/2025	Sábado	05:58	13:00	14:00	18:03	[illegible]
11/05/2025	Domingo	___:___	___:___	___:___	___:___	
12/05/2025	Segunda-feira	05:55	13:00	14:00	18:05	[illegible]
13/05/2025	Terça-feira	___:___	___:___	___:___	___:___	
14/05/2025	Quarta-feira	05:58	13:00	14:00	18:20	[illegible]
15/05/2025	Quinta-feira	___:___	___:___	___:___	___:___	

Observações:

Data: 14 / 05 / 25

Assinatura do Colaborador	Assinatura Biogesp
Isabel Cristina Hernandes Prandi	Jair Martins Amorim Diretor Técnico Administrativo Biogesp - HMSL

Letícia de Souza Rolando
COREN-[illegible]692867-[illegible]

Endereço: Cunha Gago, nº 700 – Sala 11 – Pinheiros – São Paulo/SP – Fone (11) 3819-6155
CEP 05421-001

Scanned with CamScanner

BIOGESP

CONTROLE DE PRESENÇA

ESTÂNCIA TURÍSTICA DE RIBEIRÃO PIRES

Nome Completo:	**Jaciara da Costa Messias Rocha**		
Cargo:	Auxiliar Administrativo	**MATRICULA**	
Local de Trabalho:	HOSPITAL E MATERNIDADE SÃO LUCAS		
Período:	**16 de Abril de 2025 à 15 de Maio de 2025**		

ABRIL_2025		**Primeiro Período**		**Segundo Período**		Assinatura:
		Entrada	Intervalo	Retorno	Saída	
16/04/2025	Quarta-feira	08:00	12:00	13:00	17:40	
17/04/2025	Quinta-feira	07:58	12:00	13:00	17:40	
18/04/2025	Sexta-feira					Feriado
19/04/2025	Sábado					
20/04/2025	Domingo					
21/04/2025	Segunda-feira					Feriado
22/04/2025	Terça-feira	08:00	12:00	13:00	18:00	
23/04/2025	Quarta-feira	07:40	12:00	13:00	17:30	
24/04/2025	Quinta-feira	07:00	12:00	13:00	17:30	
25/04/2025	Sexta-feira	07:00	12:00	13:00	17:30	
26/04/2025	Sábado					
27/04/2025	Domingo					
28/04/2025	Segunda-feira	07:00	12:00	13:00	17:40	
29/04/2025	Terça-feira	07:00	12:00	13:00	17:30	
30/04/2025	Quarta-feira	07:00	12:00	13:00	17:30	
01/05/2025	Quinta-feira					Feriado
02/05/2025	Sexta-feira					Emenda
03/05/2025	Sábado					
04/05/2025	Domingo					
05/05/2025	Segunda-feira	07:30	12:00	13:00	17:30	
06/05/2025	Terça-feira	07:30	12:00	13:00	17:30	
07/05/2025	Quarta-feira	07:40	12:00	13:00	17:30	
08/05/2025	Quinta-feira	08:00	12:00	13:00	17:30	
09/05/2025	Sexta-feira	08:00	12:00	13:00	17:40	
10/05/2025	Sábado					
11/05/2025	Domingo					
12/05/2025	Segunda-feira	07:30	12:00	13:00	17:30	
13/05/2025	Terça-feira	08:00	12:00	13:00	17:30	
14/05/2025	Quarta-feira	07:50	12:00	13:00	17:30	
15/05/2025	Quinta-feira	07:58	12:00	13:00	17:30	

Observações:

Data: 15/05/25

Assinatura do Colaborador	Assinatura Biogesp
	Jair Martins Amorim Diretor Técnico Administrativo Biogesp - Ribeirão Pires

Endereço: Cunha Gago, nº 700 – Sala 11 – Pinheiros – São Paulo/SP – Fone (11) 3819-6155
CEP 05421-001

Scanned with CamScanner

BIOGESP

CONTROLE DE PRESENÇA

ESTÂNCIA HIDROMINERAL RIBEIRÃO PIRES

Nome Completo:	**Jessica Albissu do Nascimento**		
Cargo:	Técncio(a) de Enfermagem	**COREN**	
Local de Trabalho:	USF JARDIM CAÇULA		
Período:	**16 de Abril de 2025 à 15 de Maio de 2025**		

ABRIL_2025		**Primeiro Período**		**Segundo Período**		Assinatura:
		Entrada	Intervalo	Retorno	Saída	
16/04/2025	Quarta-feira	07 : 00	12 : 30	13 : 30	16 : 30	Silvia Ferreira Enfermeira COREN - SP 262141
17/04/2025	Quinta-feira	07 : 00	12 : 30	13 : 30	16 : 30	
18/04/2025	Sexta-feira	— : —	— : —	— : —	— : —	
19/04/2025	Sábado	— : —	— : —	— : —	— : —	
20/04/2025	Domingo	— : —	— : —	— : —	— : —	
21/04/2025	Segunda-feira	— : —	— : —	— : —	— : —	
22/04/2025	Terça-feira	07 : 00	12 : 30	13 : 30	16 : 30	Silvia Ferreira Enfermeira COREN - SP
23/04/2025	Quarta-feira	07 : 00	12 : 30	13 : 30	16 : 30	
24/04/2025	Quinta-feira	07 : 00	12 : 30	13 : 30	16 : 30	
25/04/2025	Sexta-feira	07 : 00	12 : 30	13 : 30	16 : 30	
26/04/2025	Sábado	— : —	— : —	— : —	— : —	
27/04/2025	Domingo	— : —	— : —	— : —	— : —	
28/04/2025	Segunda-feira	07 : 00	12 : 30	13 : 30	16 : 30	Silvia Ferreira Enfermeira COREN - SP 262
29/04/2025	Terça-feira	07 : 00	12 : 30	13 : 30	16 : 30	
30/04/2025	Quarta-feira	07 : 00	12 : 30	13 : 30	16 : 30	
01/05/2025	Quinta-feira	— : —	— : —	— : —	— : —	
02/05/2025	Sexta-feira	— : —	— : —	— : —	— : —	
03/05/2025	Sábado	— : —	— : —	— : —	— : —	
04/05/2025	Domingo	— : —	— : —	— : —	— : —	
05/05/2025	Segunda-feira	07 : 00	12 : 30	13 : 30	16 : 30	Silvia Ferreira Enfermeira COREN - SP 262141
06/05/2025	Terça-feira	07 : 00	12 : 30	13 : 30	16 : 30	
07/05/2025	Quarta-feira	07 : 00	12 : 30	13 : 30	16 : 30	
08/05/2025	Quinta-feira	07 : 00	12 : 30	13 : 30	16 : 30	Silvia Ferreira Enfermeira COREN - SP 262
09/05/2025	Sexta-feira	07 : 00	12 : 30	13 : 30	16 : 30	
10/05/2025	Sábado	08 : 00	12 : 30	13 : 30	17 : 00	
11/05/2025	Domingo	— : —	— : —	— : —	— : —	
12/05/2025	Segunda-feira	07 : 00	13 : 30	14 : 00	17 : 00	Silvia Ferreira Enfermeira COREN - SP 262141
13/05/2025	Terça-feira	07 : 00	12 : 30	14 : 30	17 : 00	
14/05/2025	Quarta-feira	07 : 00	12 : 30	14 : 30	17 : 00	
15/05/2025	Quinta-feira	07 : 00	12 : 30	14 : 30	16 : 30	

Observações:

Data: 15/05/25

Assinatura do Colaborador	Assinatura Biogesp
Silvia Ferreira Enfermeira COREN - SP 262141	Jair Martins Amorim Diretor Técnico Administrativo

Endereço: Cunha Gago, nº 700 – Sala 11 – Pinheiros – São Paulo/SP – Fone (11) 3819-6155
CEP 05421-001

Scanned with CamScanner

BIOGESP

CONTROLE DE PRESENÇA

Nome Completo:	**Jhonny Augusto S. dos S. Ferreira**		
Cargo:	**Assistente Administrativo**	**MATRICULA**	
Local de Trabalho:	**HOSPITAL E MATERNIDADE SÃO LUCAS**		
Período:	**16 de abril à 15 de maio de 2025**		

Abril _2025		**Primeiro Período**		**Segundo Período**		**Assinatura:**
		Entrada	Intervalo	Retorno	Saída	
16/04/2025	Quarta-feira	07:57	12:00	13:00	17:40	
17/04/2025	Quinta-feira	07:40	12:40	13:40	17:43	
18/04/2025	Sexta-feira	FERIADO	___:___	___:___	___:___	
19/04/2025	Sábado	___:___	___:___	___:___	___:___	
20/04/2025	Domingo	___:___	___:___	___:___	___:___	
21/04/2025	Segunda-feira	FERIADO	___:___	___:___	___:___	
22/04/2025	Terça-feira	07:49	12:10	13:10	17:35	
23/04/2025	Quarta-feira	07:58	12:30	13:30	17:40	
24/04/2025	Quinta-feira	07:45	12:00	13:00	17:45	
25/04/2025	Sexta-feira	07:59	12:15	13:15	17:20	
26/04/2025	Sábado	___:___	___:___	___:___	___:___	
27/04/2025	Domingo	___:___	___:___	___:___	___:___	
28/04/2025	Segunda-feira	07:50	12:16	13:16	17:35	
29/04/2025	Terça-feira	07:57	12:40	13:40	17:28	
30/04/2025	Quarta-feira	07:53	13:00	14:00	17:41	
01/05/2025	Quinta-feira	FERIADO	___:___	___:___	___:___	
02/05/2025	Sexta-feira	EMENDA	___:___	___:___	___:___	
03/05/2025	Sábado	___:___	___:___	___:___	___:___	
04/05/2025	Domingo	___:___	___:___	___:___	___:___	
05/05/2025	Segunda-feira	07:59	12:20	13:20	17:25	
06/05/2025	Terça-feira	08:03	12:19	13:19	17:15	
07/05/2025	Quarta-feira	08:10	12:30	13:30	17:40	
08/05/2025	Quinta-feira	08:00	12:35	13:35	17:50	
09/05/2025	Sexta-feira	07:52	12:00	13:00	17:05	
10/05/2025	Sábado	___:___	___:___	___:___	___:___	
11/05/2025	Domingo	___:___	___:___	___:___	___:___	
12/05/2025	Segunda-feira	08:12	12:00	13:00	17:30	
13/05/2025	Terça-feira	07:56	12:02	13:02	17:40	
14/05/2025	Quarta-feira	07:50	12:09	13:09	17:25	
15/05/2025	Quinta-feira	08:15	12:07	13:07	17:32	

Observações:

Data: 15/05/2025

Assinatura do Colaborador	Assinatura Biogesp
	Jair Martins Amorim Diretor Técnico Administrativo Biogesp Ltda.

Scanned with CamScanner

BIOGESP

CONTROLE DE PRESENÇA

ESTÂNCIA TURÍSTICA DE RIBEIRÃO PIRES
CONSTRUINDO O FUTURO DA GENTE

Nome Completo:	JOSELIO SANTOS DE JESUS
Cargo:	ENFERMEIRO
Local de Trabalho:	CAISM CEM
Período:	16 de abril de 2025 a 15 de maio de 2025

Abril_2025		Primeiro Período		Segundo Periodo		Assinatura:
		Entrada	Intervalo	Retorno	Saída	
16/04/25	quarta-feira	07:00	12:00	13:00	16:30	Joselio Santos de Jesus Enfermeiro Professor COREN SP 308 149
17/04/25	quinta-feira	07:00	12:00	13:00	16 30	
18/04/25	sexta-feira	-----	----	-----	-----	
19/04/25	sábado	------	-----	-----	---	
20/04/25	domingo	------	-----	----	---	
21/04/25	segunda-feira	-----	----	----	----	
22/04/25	terça-feira	07:00	1200	13:00	16:30	Joselio Santos de Jesus Enfermeiro Professor COREN SP 308 149
23/04/25	quarta-feira	07:00	12:00	13:00	16:30	
24/04/25	quinta-feira	07:00	12:00	13:00	16:30	
25/04/25	sexta-feira	07:00	12:00	13:00	16 30	
26/04/25	sábado	-----	----	----	---	
27/04/25	domingo	----	-----	----	----	
28/04/25	segunda-feira	07:00	12:00	13:00	16:30	
29/04/25	terça-feira	07:00	12:00	13:00	16:30	
30/04/25	quarta-feira	07:00	12:00	13:00	16 30	
01/05/25	quinta-feira	-----	-----	----	----	
02/05/25	sexta-feira	----	----	---	---	
03/05/25	sábado	-----	----	---	---	
04/05/25	domingo	---	----	----	---	
05/05/25	segunda-feira	07:00	12:00	13:00	16:30	Joselio Santos de Jesus Enfermeiro Professor COREN SP 308 149
06/05/25	terça-feira	07:00	12:00	13:00	16:30	
07/05/25	quarta-feira	07:00	12:00	13:00	16:30	
08/05/25	quinta-feira	07:00	12:00	13:00	16:30	
09/05/25	sexta-feira	07:00	12:00	13:00	16:30	
10/05/25	sábado	----	----	----	---	
11/05/25	domingo	----	----	---	---	
12/05/25	segunda-feira	07:00	12:00	13:00	16:30	Joselio Santos de Jesus Enfermeiro Professor COREN SP 308 149
13/05/25	terça-feira	07:00	12:00	13:00	16:30	
14/05/25	quarta-feira	07:00	12:00	13:00	16:30	
15/05/25	quinta-feira	07:00	12:00	13:00	16:30	

Observações:

Data: 15/05/2025

Assinatura do Colaborador	Assinatura Biogesp
Joselio Santos de Jesus	Jair Martins Pinheiro Diretor Técnico Administrativo Biogesp - Hmal

Endereço: Cunha Gago, nº 700 - Sala 11 - Pinheiros - São Paulo/SP - Fone (11) 3819-6155
CEP 05421-001

Liliane Aparecida dos Santos
Diretora Enfermagem CEM CAISM
Coren SP 446738 - ENF

Scanned with CamScanner

BIOGESP

CONTROLE DE PRESENÇA

ESTÂNCIA TURÍSTICA DE RIBEIRÃO PIRES
CONSTRUINDO O FUTURO DA GENTE

Nome Completo:	**Joyce Cristina Alves Domingos**		
Cargo:	Auxiliar Administrativo	**MATRICULA**	
Local de Trabalho:	Hospital e Maternidade São Lucas		
Período:	**16 de Abril de 2025 á 15 de Maio de 2025**		

Abril á Maio		**Primeiro Período**		**Segundo Período**		Assinatura:
		Entrada	Intervalo	Retorno	Saída	
16/04/2025	Quarta-feira	06 : 55	12 : 30	13 : 30	17 : 10	Joyce
17/04/2025	Quinta-feira	07 : 00	12 : 46	13 : 45	17 : 21	Joyce
18/04/2025	Sexta-feira	---	---	---	---	**FERIADO**
19/04/2025	Sábado	---	---	---	---	
20/04/2025	Domingo	---	---	---	---	
21/04/2025	Segunda-feira	---	---	---	---	**FERIADO**
22/04/2025	Terça-feira	07 : 00	12 : 35	13 : 35	17 : 00	Joyce
23/04/2025	Quarta-feira	06 : 57	12 : 20	13 : 20	17 : 00	Joyce
24/04/2025	Quinta-feira	06 : 55	14 : 00	15 : 00	16 : 00	Joyce
25/04/2025	Sexta-feira	07 : 20	12 : 35	13 : 35	17 : 10	Joyce
26/04/2025	Sábado	---	---	---	---	
27/04/2025	Domingo	---	---	---	---	
28/04/2025	Segunda-feira	07 : 00	12 : 30	13 : 30	17 : 00	Joyce
29/04/2025	Terça-feira	06 : 55	12 : 35	13 : 35	17 : 00	Joyce
30/04/2025	Quarta-feira	06 : 55	09 : 00	:	:	Joyce
01/05/2025	Quinta-feira	---	---	---	---	**FERIADO**
02/05/2025	Sexta-feira	---	---	---	---	**EMENDA DE FERIADO**
03/05/2025	Sábado	---	---	---	---	
04/05/2025	Domingo	---	---	---	---	
05/05/2025	Segunda-feira	06 : 57	13 : 00	14 : 00	17 : 00	Joyce
06/05/2025	Terça-feira	06 : 50	12 : 00	13 : 00	17 : 00	Joyce
07/05/2025	Quarta-feira	07 : 00	13 : 00	14 : 00	17 : 00	Joyce
08/05/2025	Quinta-feira	06 : 57	12 : 45	13 : 45	17 : 00	Joyce
09/05/2025	Sexta-feira	06 : 59	12 : 30	13 : 30	17 : 00	Joyce
10/05/2025	Sábado	---	---	---	---	
11/05/2025	Domingo	---	---	---	---	
12/05/2025	Segunda-feira	07 : 00	12 : 35	13 : 35	17 : 00	Joyce
13/05/2025	Terça-feira	06 : 55	12 : 40	13 : 40	17 : 00	Joyce
14/05/2025	Quarta-feira	:	:	:	:	Joyce
15/05/2025	Quinta-feira	05 : 50	12 : 40	:	:	Joyce

Observações:

30-04 Exame médico (Ame Santo André)
14-05 Consulta médica (Ame Santo André)
15-05 Consulta medica (AME MAUÁ)

Data: 15 / 05 / 2025

Assinatura do Colaborador	Assinatura Biogesp
Joyce Cristina Alves Domingos	Jair Martins Amorim Diretor Técnico Administrativo

Endereço: Cunha Gago, nº 700 – Sala 11 – Pinheiros – São Paulo/SP – Fone (11) 3819-6155
CEP 05421-001

Scanned with CamScanner

CONTROLE DE PRESENÇA

Nome Completo:	**JUCILEIA DE SALES FERRI**		
Cargo:	ENFERMEIRO (A)	**COREN**	614269
Local de Trabalho:	HOSPITAL E MATERNIDADE SÃO LUCAS		
Período:	**16 DE ABRIL DE 2025 A 15 DE MAIO DE 2025**		

ABRIL_2025		Primeiro Período		Segundo Período		Assinatura:
		Entrada	Intervalo	Retorno	Saída	
16/04/2025	Quarta-feira	17:50	20:00	21:00	06:10	
17/04/2025	Quinta-feira	___:___	___:___	___:___	___:___	
18/04/2025	Sexta-feira	17:50	20:30	21:30	05:30	
19/04/2025	Sábado	___:___	___:___	___:___	___:___	
20/04/2025	Domingo	folga	___:___	___:___	___:___	
21/04/2025	Segunda-feira	___:___	___:___	___:___	___:___	
22/04/2025	Terça-feira	folga	___:___	___:___	___:___	
23/04/2025	Quarta-feira	___:___	___:___	___:___	___:___	
24/04/2025	Quinta-feira	17:50	20:30	21:30	06:10	
25/04/2025	Sexta-feira	___:___	___:___	___:___	___:___	
26/04/2025	Sábado	17:50	20:00	21:00	05:30	
27/04/2025	Domingo	___:___	___:___	___:___	___:___	
28/04/2025	Segunda-feira	17:50	20:00	21:00	06:10	
29/04/2025	Terça-feira	___:___	___:___	___:___	___:___	
30/04/2025	Quarta-feira	17:50	20:30	21:30	05:30	
01/05/2025	Quinta-feira	___:___	___:___	___:___	___:___	
02/05/2025	Sexta-feira	17:50	20:00	21:00	06:10	
03/05/2025	Sábado	___:___	___:___	___:___	___:___	
04/05/2025	Domingo	17:50	20:00	21:00	05:30	
05/05/2025	Segunda-feira	___:___	___:___	___:___	___:___	
06/05/2025	Terça-feira	folga	___:___	___:___	___:___	
07/05/2025	Quarta-feira	___:___	___:___	___:___	___:___	
08/05/2025	Quinta-feira	17:50	20:30	21:30	06:10	
09/05/2025	Sexta-feira	___:___	___:___	___:___	___:___	
10/05/2025	Sábado	17:50	20:00	21:00	06:10	
11/05/2025	Domingo	___:___	___:___	___:___	___:___	
12/05/2025	Segunda-feira	17:50	20:30	21:30	06:30	
13/05/2025	Terça-feira	___:___	___:___	___:___	___:___	
14/05/2025	Quarta-feira	17:50	20:00	21:00	06:10	
15/05/2025	Quinta-feira	___:___	___:___	___:___	___:___	
16/05/2025	Sexta-feira	___:___	___:___	___:___	___:___	

Observações:

Descontar 2h.

Data: 15/05/2025

Assinatura do Colaborador	Assinatura Biogesp
	Jair Martins Amorim Diretor Técnico Administrativo Biogesp - Amal

Jucileia de Sales Holanda
COREN-SP: 614867-ENF

Endereço: Cunha Gago, nº 700 – Sala 11 – Pinheiros – São Paulo/SP – Fone (11) 3819-6155
CEP 05421-001

Scanned with CamScanner

Biogesp

RIBEIRÃO PIRES

CONTROLE DE PRESENÇA

Nome Completo:	**Julia Setsumi Fugita**		
Cargo:	Farmaceutico (a)	**CRF**	
Local de Trabalho:	HOSPITAL E MATERNIDADE SÃO LUCAS		
Periodo:	**16 de Abril de 2025 à 15 de Maio de 2025**		

ABRIL_2025		**Primeiro Período**		**Segundo Período**		Assinatura:
		Entrada	Intervalo	Retorno	Saída	
16/04/2025	Quarta-feira	__:__	__:__	__:__	__:__	
17/04/2025	Quinta-feira	06:00	13:00	14:30	18:10	Julia
18/04/2025	Sexta-feira	__:__	__:__	__:__	__:__	
19/04/2025	Sábado	06:00	13:00	14:00	18:15	Julia
20/04/2025	Domingo	__:__	__:__	__:__	__:__	
21/04/2025	Segunda-feira	05:45	14:00	15:00	18:00	Julia
22/04/2025	Terça-feira	__:__	__:__	__:__	__:__	
23/04/2025	Quarta-feira	05:40	13:30	14:30	18:00	Julia
24/04/2025	Quinta-feira	__:__	__:__	__:__	__:__	
25/04/2025	Sexta-feira	Folga	__:__	__:__	__:__	Julia
26/04/2025	Sábado	__:__	__:__	__:__	__:__	
27/04/2025	Domingo	05:55	14:00	15:00	18:10	Julia
28/04/2025	Segunda-feira	__:__	__:__	__:__	__:__	
29/04/2025	Terça-feira	06:00	13:10	14:10	18:15	Julia
30/04/2025	Quarta-feira	__:__	__:__	__:__	__:__	
01/05/2025	Quinta-feira	05:50	13:20	14:20	18:00	Julia
02/05/2025	Sexta-feira	__:__	__:__	__:__	__:__	
03/05/2025	Sábado	05:45	13:30	14:30	18:15	Julia
04/05/2025	Domingo	__:__	__:__	__:__	__:__	
05/05/2025	Segunda-feira	6:00	13:00	14:00	18:00	Julia
06/05/2025	Terça-feira	__:__	__:__	__:__	__:__	
07/05/2025	Quarta-feira	05:50	14:00	15:00	18:00	Julia
08/05/2025	Quinta-feira	__:__	__:__	__:__	__:__	
09/05/2025	Sexta-feira	05:45	13:40	14:40	18:00	Julia
10/05/2025	Sábado	__:__	__:__	__:__	__:__	
11/05/2025	Domingo	Folga	__:__	__:__	__:__	Julia
12/05/2025	Segunda-feira	__:__	__:__	__:__	__:__	
13/05/2025	Terça-feira	5:50	13:30	14:30	18:00	Julia
14/05/2025	Quarta-feira	__:__	__:__	__:__	__:__	
15/05/2025	Quinta-feira	6:00	13:00	14:00	18:00	Julia

Observações:

Data: 15/05/25

Assinatura do Colaborador

Julia S. Fugita

Assinatura Biogesp

Jair Martins Amorim
Diretor Técnico Administrativo
Biogesp - Unid.

Endereço: Cunha Gago, nº 700 – Sala 11 – Pinheiros – São Paulo/SP – Fone (11) 3819-3155
CEP 05421-001

Scanned with CamScanner

BIOGESP

CONTROLE DE PRESENÇA

ESTÂNCIA TURÍSTICA DE RIBEIRÃO PIRES
CONSTRUINDO O FUTURO DA GENTE

Nome Completo:	**Juliana de Oliveira Figueiredo Brandão**
Cargo:	Enfermeiro(a) — **COREN**
Local de Trabalho:	USF OURO FINO
Período:	**16 de Abril de 2025 à 15 de Maio de 2025**

ABRIL_2025		Primeiro Período		Segundo Período		Assinatura:
		Entrada	Intervalo	Retorno	Saída	
16/04/2025	Quarta-feira	07:25	12:00	13:00	17:01	
17/04/2025	Quinta-feira	07:27	12:00	13:00	17:03	
18/04/2025	Sexta-feira	07:20	12:00	13:00	17:00	
19/04/2025	Sábado	-:-	-:-	-:-	-:-	
20/04/2025	Domingo	-:-	-:-	-:-	-:-	
21/04/2025	Segunda-feira	07:29	12:00	13:00	17:04	
22/04/2025	Terça-feira	07:24	12:00	13:00	17:25	
23/04/2025	Quarta-feira	07:15	12:00	13:00	17:01	
24/04/2025	Quinta-feira	07:28	12:00	13:00	17:03	
25/04/2025	Sexta-feira	07:10	12:00	13:00	17:05	
26/04/2025	Sábado	-:-	-:-	-:-	-:-	
27/04/2025	Domingo	-:-	-:-	-:-	-:-	
28/04/2025	Segunda-feira	06:50	12:00	13:00	17:00	
29/04/2025	Terça-feira	07:30	12:00	13:00	17:01	
30/04/2025	Quarta-feira	07:29	12:00	13:00	17:03	
01/05/2025	Quinta-feira	Feriado	-:-	-:-	-:-	
02/05/2025	Sexta-feira	-:-	-:-	-:-	-:-	
03/05/2025	Sábado	-:-	-:-	-:-	-:-	
04/05/2025	Domingo	-:-	-:-	-:-	-:-	
05/05/2025	Segunda-feira	07:09	12:00	13:00	17:03	
06/05/2025	Terça-feira	07:20	12:00	13:00	17:02	
07/05/2025	Quarta-feira	07:29	12:00	13:00	17:01	
08/05/2025	Quinta-feira	07:28	12:00	13:00	17:02	
09/05/2025	Sexta-feira	07:20	12:00	13:00	17:02	
10/05/2025	Sábado	08:00	-:-	-:-	17:00	
11/05/2025	Domingo	-:-	-:-	-:-	-:-	
12/05/2025	Segunda-feira	07:15	12:00	13:00	17:01	
13/05/2025	Terça-feira	07:27	12:00	13:00	17:00	
14/05/2025	Quarta-feira	07:29	12:00	13:00	17:03	
15/05/2025	Quinta-feira	07:21	12:00	13:00	17:05	

Observações:

10/5/25- Compareceu voluntariosamente

Data: ___/___/___

Assinatura do Colaborador	Assinatura Biogesp
	Jair Martins Amorim Diretor Técnico Administrativo Biogesp - Unidade

Scanned with CamScanner

BIOGESP

CONTROLE DE PRESENÇA

ESTÂNCIA TURÍSTICA DE RIBEIRÃO PIRES
CONSTRUINDO O FUTURO DA GENTE

Nome Completo:	Vanessa Pereira de Almeida Coelho
Cargo:	recepcionista
Local de Trabalho:	CEM
Período:	16 de abril de 2025 a 15 de maio de 2025

Abril_2025		Primeiro Período		Segundo Período		Assinatura:
		Entrada	Intervalo	Retorno	Saída	
16/04/25	quarta-feira	07:26	11:01	12:00	16:10	
17/04/25	quinta-feira	07:25	11:05	12:01	17:00	
18/04/25	sexta-feira	—	—	—	—	
19/04/25	sábado	—	—	—	—	
20/04/25	domingo	—	—	—	—	
21/04/25	segunda-feira	—	—	—	—	
22/04/25	terça-feira	07:26	12:01	13:00	17:00	
23/04/25	quarta-feira	07:24	12:00	12:25	17:01	
24/04/25	quinta-feira	07:41	12:00	13:01	17:11	
25/04/25	sexta-feira	07:50	11:14	12:10	17:00	
26/04/25	sábado	—	—	—	—	
27/04/25	domingo	—	—	—	—	
28/04/25	segunda-feira	07:33	11:05	12:04	17:00	
29/04/25	terça-feira	07:26	11:10	12:09	17:00	
30/04/25	quarta-feira	07:29	11:03	12:01	17:00	
01/05/25	quinta-feira	—	—	—	—	
02/05/25	sexta-feira	—	—	—	—	
03/05/25	sábado	—	—	—	—	
04/05/25	domingo	—	—	—	—	
05/05/25	segunda-feira	07:19	11:00	12:01	17:10	
06/05/25	terça-feira	07:16	12:03	13:05	17:01	
07/05/25	quarta-feira	07:20	12:01	13:02	17:00	
08/05/25	quinta-feira	07:16	12:04	13:01	17:25	
09/05/25	sexta-feira	07:20	12:01	13:03	17:21	
10/05/25	sábado	—	—	—	—	
11/05/25	domingo	—	—	—	—	
12/05/25	segunda-feira	07:29	12:00	13:01	17:00	
13/05/25	terça-feira	07:34	12:05	13:03	17:00	
14/05/25	quarta-feira	07:27	12:00	13:01	17:00	
15/05/25	quinta-feira	07:33	12:01	13:00	17:00	

Observações:

16/04 dentista

EDSON MARIANO MARTINS
Diretor Administrativo CEM/CAISM
15/05

Data: 15 / 05 / 25

Assinatura do Colaborador	Assinatura Biogesp
	Diretor Técnico Administrativo Biogesp

Endereço: Cunha Gago, nº 700 - Sala 11 - Pinheiros - São Paulo/SP - Fone (11) 3819-6155
CEP 05421-001

Scanned with CamScanner

BIOGESP

CONTROLE DE PRESENÇA

ESTÂNCIA TURÍSTICA DE RIBEIRÃO PIRES
CONSTRUINDO O FUTURO DA GENTE

Nome Completo:	Karin Marcelo Falre
Cargo:	Téc. de Enf.
Local de Trabalho:	Centro de especialidades
Período:	16 de abril de 2025 a 15 de maio de 2025

Abril_2025		Primeiro Período		Segundo Periodo		Assinatura:
		Entrada	Intervalo	Retorno	Saída	
16/04/25	quarta-feira	07:35	13:00	14:00	17:00	Karin
17/04/25	quinta-feira	07:38	13:00	14:00	17:00	Karin
18/04/25	sexta-feira	----	----	----	----	
19/04/25	sábado	----	----	----	---	
20/04/25	domingo	----	----	----	---	
21/04/25	segunda-feira	----	----	----	----	
22/04/25	terça-feira	07:37	13:00	14:00	17:08	Karin
23/04/25	quarta-feira	07:35	13:00	14:00	17:00	Karin
24/04/25	quinta-feira	07:33	13:00	14:00	17:12	Karin
25/04/25	sexta-feira	07:35	13:00	14:00	17:00	Karin
26/04/25	sábado	----	----	----	---	
27/04/25	domingo	----	----	----	----	
28/04/25	segunda-feira	09:40	13:00	14:00	17:20	Karin
29/04/25	terça-feira	07:35	13:00	14:00	17:00	Karin
30/04/25	quarta-feira	07:36	13:00	14:00	17:00	Karin
01/05/25	quinta-feira	----	----	----	----	
02/05/25	sexta-feira	----	----	---	---	
03/05/25	sábado	----	----	---	---	
04/05/25	domingo	---	----	----	---	
05/05/25	segunda-feira	09:05	13:00	14:00	17:10	Karin
06/05/25	terça-feira	07:38	13:00	14:00	17:00	Karin
07/05/25	quarta-feira	07:40	13:00	14:00	17:00	Karin
08/05/25	quinta-feira	07:38	13:00	14:00	17:00	Karin
09/05/25	sexta-feira	07:33	13:00	14:00	17:20	Karin
10/05/25	sábado	----	----	----	---	
11/05/25	domingo	----	----	---	---	
12/05/25	segunda-feira	07:39	13:00	14:00	17:00	Karin
13/05/25	terça-feira	07:35	13:00	14:00	17:45	Karin
14/05/25	quarta-feira	07:38	13:00	14:00	17:31	Karin
15/05/25	quinta-feira	07:40	13:00	14:00	17:10	Karin

Observações:

Data: 15/05/25

Assinatura do Colaborador	Assinatura Biogesp
Karin M. Falre	Jair Martins Amorim Diretor Técnico Administrativo Biogesp - Ilmat

Liliane Aparecida dos Santos
Diretora Enfermagem CEM - CAISM
Coren - SP 136738 - ENF

Endereço: Cunha Gago, nº 700 - Sala 11 - Pinheiros - São Paulo/SP - Fone (11) 3819-6155
CEP 05421-001

Scanned with CamScanner

BIOGESP

CONTROLE DE PRESENÇA

ESTÂNCIA TURÍSTICA DE RIBEIRÃO PIRES

Nome Completo:	**Karina de Carvalho Reis**		
Cargo:	Técnico (a) de Farmácia	**MATRICULA**	
Local de Trabalho:	HOSPITAL E MATERNIDADE SÃO LUCAS		
Período:	**16 de Abril de 2025 à 15 de Maio de 2025**		

ABRIL_2025		**Primeiro Período**		**Segundo Período**		**Assinatura:**
		Entrada	Intervalo	Retorno	Saída	
16/04/2025	Quarta-feira	06:01	13:00	14:00	18:02	Karina Reis
17/04/2025	Quinta-feira	___:___	___:___	___:___	___:___	
18/04/2025	Sexta-feira	06:00	13:05	14:06	18:01	Karina Reis
19/04/2025	Sábado	06:00	12:30	13:31	18:03	Karina Reis
20/04/2025	Domingo	06:00	13:00	14:00	18:00	Karina Reis
21/04/2025	Segunda-feira	___:___	___:___	___:___	___:___	
22/04/2025	Terça-feira	06:02	13:10	14:11	18:04	Karina Reis
23/04/2025	Quarta-feira	___:___	___:___	___:___	___:___	
24/04/2025	Quinta-feira	06:01	12:40	13:41	18:02	Karina Reis
25/04/2025	Sexta-feira	06:00	12:10	13:11	18:01	Karina Reis
26/04/2025	Sábado	18:00	20:10	21:11	06:02	Karina Reis
27/04/2025	Domingo	___:___	___:___	___:___	___:___	
28/04/2025	Segunda-feira	06:03	13:10	14:11	18:02	Karina Reis
29/04/2025	Terça-feira	___:___	___:___	___:___	___:___	
30/04/2025	Quarta-feira	06:01	13:05	14:06	18:03	Karina Reis
01/05/2025	Quinta-feira	___:___	___:___	___:___	___:___	
02/05/2025	Sexta-feira	06:03	13:10	14:11	18:04	Karina Reis
03/05/2025	Sábado	___:___	___:___	___:___	___:___	
04/05/2025	Domingo	06:01	13:15	14:16	18:03	Karina Reis
05/05/2025	Segunda-feira	___:___	___:___	___:___	___:___	
06/05/2025	Terça-feira	06:00	13:20	14:21	18:02	Karina Reis
07/05/2025	Quarta-feira	___:___	___:___	___:___	___:___	
08/05/2025	Quinta-feira	06:00	13:00	14:01	18:01	Karina Reis
09/05/2025	Sexta-feira	___:___	___:___	___:___	___:___	
10/05/2025	Sábado	06:00	12:40	13:41	18:00	Karina Reis
11/05/2025	Domingo	06:00	11:45	12:46	18:00	Karina Reis
12/05/2025	Segunda-feira	06:03	12:01	13:02	18:01	Karina Reis
13/05/2025	Terça-feira	___:___	___:___	___:___	___:___	
14/05/2025	Quarta-feira	06:00	13:10	14:11	18:01	Karina Reis
15/05/2025	Quinta-feira	___:___	___:___	___:___	___:___	

Observações:

18/4 Extra noite 18:00 às 06:00 19/4 Extra dia 06:00 às 18:00
25/4 Extra dia 06:00 às 18:00 26/4 Extra noite 18:00 às 06:00
08/5 Extra dia 06:00 às 18:00 8/5 Extra noite 18:00 às 06:00
11/5 Extra dia 06:00 às 18:00

Data: 4 / 5 / 25

Assinatura do Colaborador	Assinatura Biogesp
Karina de Carvalho Reis	Jair Martins Amorim Diretor Técnico Administrativo Biogesp Animal

Endereço: Cunha Gago, nº 700 – Sala 11 – Pinheiros – São Paulo/SP – Fone (11) 3819-6155
CEP 05421-001

Scanned with CamScanner

BIOGESP

CONTROLE DE PRESENÇA

ESTÂNCIA TURÍSTICA DE RIBEIRÃO PIRES
CONSTRUINDO O FUTURO DA GENTE

Nome Completo:	**Karla Cristina Leite Serafim**		
Cargo:	Auxiliar de Cozinha	**MATRICULA**	
Local de Trabalho:	HOSPITAL E MATERNIDADE SÃO LUCAS		
Período:	**16 de Abril de 2025 à 15 de Maio de 2025**		

ABRIL_2025		Primeiro Período		Segundo Período		Assinatura:
		Entrada	Intervalo	Retorno	Saída	
16/04/2025	Quarta-feira	17:50	20:00	21:00	06:00	Karla
17/04/2025	Quinta-feira	___:___	___:___	___:___	___:___	
18/04/2025	Sexta-feira	17:51	20:01	21:01	06:01	Karla
19/04/2025	Sábado	___:___	___:___	___:___	___:___	
20/04/2025	Domingo	___:___	folga mensal		___:___	Karla
21/04/2025	Segunda-feira	___:___	___:___	___:___	___:___	
22/04/2025	Terça-feira	17:50	20:00	21:00	06:02	Karla
23/04/2025	Quarta-feira	___:___	___:___	___:___	___:___	
24/04/2025	Quinta-feira	17:50	20:01	21:01	06:00	Karla
25/04/2025	Sexta-feira	___:___	___:___	___:___	___:___	
26/04/2025	Sábado	17:52	20:02	21:02	06:01	Karla
27/04/2025	Domingo	___:___	___:___	___:___	___:___	
28/04/2025	Segunda-feira	17:51	20:00	21:00	06:00	Karla
29/04/2025	Terça-feira	___:___	___:___	___:___	___:___	
30/04/2025	Quarta-feira	17:52	20:02	21:02	06:01	Karla
01/05/2025	Quinta-feira	___:___	___:___	___:___	___:___	
02/05/2025	Sexta-feira	17:51	20:00	21:00	06:00	Karla
03/05/2025	Sábado	___:___	___:___	___:___	___:___	
04/05/2025	Domingo	17:50	20:01	21:01	06:01	Karla
05/05/2025	Segunda-feira	___:___	___:___	___:___	___:___	
06/05/2025	Terça-feira	17:51	20:02	21:02	06:00	Karla
07/05/2025	Quarta-feira	___:___	___:___	___:___	___:___	
08/05/2025	Quinta-feira	17:50	20:00	21:00	06:00	Karla
09/05/2025	Sexta-feira	___:___	___:___	___:___	___:___	
10/05/2025	Sábado	___:___	folga mensal		___:___	Karla
11/05/2025	Domingo	___:___	___:___	___:___	___:___	
12/05/2025	Segunda-feira	17:50	20:01	21:01	06:01	Karla
13/05/2025	Terça-feira	___:___	___:___	___:___	___:___	
14/05/2025	Quarta-feira	17:51	20:00	21:00	06:00	Karla
15/05/2025	Quinta-feira	___:___	___:___	___:___	___:___	

Observações:

Data: 14 / 05 / 25

Assinatura do Colaborador	Assinatura Biogesp
Karla Cristina	Jair Martins Antonini Diretor Técnico Administrativo Biogesp

Endereço: Cunha Gago, nº 700 – Sala 11 – Pinheiros – São Paulo/SP – Fone (11) 3819-6155
CEP 05421-001

Scanned with CamScanner

BIOGESP

CONTROLE DE PRESENÇA

ESTÂNCIA TURÍSTICA DE RIBEIRÃO PIRES
CONSTRUINDO O FUTURO DA GENTE

Nome Completo:	**Karla de Oliveira Cornélio**		
Cargo:	Nutricionista	**CRN**	
Local de Trabalho:	HOSPITAL E MATERNIDADE SÃO LUCAS		
Período:	**16 de Abril de 2025 à 15 de Maio de 2025**		

ABRIL_2025		**Primeiro Período**		**Segundo Período**		**Assinatura:**
		Entrada	Intervalo	Retorno	Saída	
16/04/2025	Quarta-feira	07:58	12:30	13:30	17:31	
17/04/2025	Quinta-feira	07:57	13:01	14:01	17:20	
18/04/2025	Sexta-feira	- : -	- : -	- : -	- : -	
19/04/2025	Sábado	- : -	- : -	- : -	- : -	
20/04/2025	Domingo	- : -	- : -	- : -	- : -	
21/04/2025	Segunda-feira	- : -	- : -	- : -	- : -	
22/04/2025	Terça-feira	07:57	12:31	13:31	17:15	
23/04/2025	Quarta-feira	07:58	12:32	13:29	17:25	
24/04/2025	Quinta-feira	07:57	13:01	14:01	17:30	
25/04/2025	Sexta-feira	07:58	12:30	13:30	17:30	
26/04/2025	Sábado	- : -	- : -	- : -	- : -	
27/04/2025	Domingo	- : -	- : -	- : -	- : -	
28/04/2025	Segunda-feira	07:59	13:04	14:02	17:30	
29/04/2025	Terça-feira	07:57	13:07	14:05	17:25	
30/04/2025	Quarta-feira	07:55	13:02	14:01	17:31	
01/05/2025	Quinta-feira	- : -	- : -	- : -	- : -	
02/05/2025	Sexta-feira	- : -	- : -	- : -	- : -	
03/05/2025	Sábado	- : -	- : -	- : -	- : -	
04/05/2025	Domingo	- : -	- : -	- : -	- : -	
05/05/2025	Segunda-feira	07:53	13:01	14:01	17:31	
06/05/2025	Terça-feira	07:59	13:02	14:01	17:31	
07/05/2025	Quarta-feira	08:01	12:45	13:43	17:25	
08/05/2025	Quinta-feira	08:03	13:02	14:01	17:31	
09/05/2025	Sexta-feira	08:02	13:08	14:04	17:25	
10/05/2025	Sábado	- : -	- : -	- : -	- : -	
11/05/2025	Domingo	- : -	- : -	- : -	- : -	
12/05/2025	Segunda-feira	07:57	12:45	13:42	17:25	
13/05/2025	Terça-feira	07:58	13:05	14:01	17:30	
14/05/2025	Quarta-feira	08:05	12:40	13:37	17:31	
15/05/2025	Quinta-feira	08:01	13:02	14:02	17:52	

Observações:

Data: 15 / 05 / 25

Assinatura do Colaborador	Assinatura Biogesp
Karla de O. Cornélio Nutricionista CRN-3: 31820	Jair Martins Andrini Diretor Técnico Administrativo Biogesp Brasil

Endereço: Cunha Gago, nº 700 – Sala 11 – Pinheiros – São Paulo/SP – Fone (11) 3819-6155
CEP 05421-001

Scanned with CamScanner

BIOGESP

CONTROLE DE PRESENÇA

ESTÂNCIA TURÍSTICA DE RIBEIRÃO PIRES

Nome Completo:	**Karolaine Aparecida Silva**		
Cargo:	Assistente Admistrativo II	**MATRICULA**	
Local de Trabalho:	HOSPITAL E MATERNIDADE SÃO LUCAS		
Período:	**16 de Abril de 2025 à 15 de Maio de 2025**		

ABRIL_2025		**Primeiro Período**		**Segundo Período**		**Assinatura:**
		Entrada	Intervalo	Retorno	Saída	
16/04/2025	Quarta-feira	08:00	12:05	13:05	17:35	
17/04/2025	Quinta-feira	07:40	12:20	13:20	17:50	
18/04/2025	Sexta-feira	FERIADO	___:___	___:___	___:___	
19/04/2025	Sábado	___:___	___:___	___:___	___:___	
20/04/2025	Domingo	___:___	___:___	___:___	___:___	
21/04/2025	Segunda-feira	FERIADO	___:___	___:___	___:___	
22/04/2025	Terça-feira	08:05	12:12	13:13	17:45	
23/04/2025	Quarta-feira	07:45	12:30	13:40	18:00	
24/04/2025	Quinta-feira	08:05	12:00	13:00	17:45	
25/04/2025	Sexta-feira	07:45	12:33	13:35	17:29	
26/04/2025	Sábado	___:___	___:___	___:___	___:___	
27/04/2025	Domingo	___:___	___:___	___:___	___:___	
28/04/2025	Segunda-feira	08:05	12:00	13:00	17:47	
29/04/2025	Terça-feira	07:35	12:11	13:11	17:20	
30/04/2025	Quarta-feira	08:00	12:20	13:20	17:38	
01/05/2025	Quinta-feira	FERIADO	___:___	___:___	___:___	
02/05/2025	Sexta-feira	EMENDA	___:___	___:___	___:___	
03/05/2025	Sábado	___:___	___:___	___:___	___:___	
04/05/2025	Domingo	___:___	___:___	___:___	___:___	
05/05/2025	Segunda-feira	07:45	12:12	13:13	17:40	
06/05/2025	Terça-feira	07:30	12:00	13:00	17:29	
07/05/2025	Quarta-feira	08:00	12:02	13:05	17:40	
08/05/2025	Quinta-feira	07:49	12:05	13:05	17:30	
09/05/2025	Sexta-feira	08:10	12:00	13:02	17:00	
10/05/2025	Sábado	___:___	___:___	___:___	___:___	
11/05/2025	Domingo	___:___	___:___	___:___	___:___	
12/05/2025	Segunda-feira	07:25	12:05	13:05	17:05	
13/05/2025	Terça-feira	07:45	13:00	14:00	17:26	
14/05/2025	Quarta-feira	08:15	13:01	14:01	17:50	
15/05/2025	Quinta-feira	07:30	12:00	13:00	17:00	

Observações:

Data: 15/05/25

Assinatura do Colaborador	Assinatura Biogesp
	Jair Martins Amorim Diretor Técnico Administrativo Biogesp Ltda

Endereço: Cunha Gago, nº 700 – Sala 11 – Pinheiros – São Paulo/SP – Fone (11) 3819-6155
CEP 05421-001

Scanned with CamScanner

BIOGESP

CONTROLE DE PRESENÇA

ESTÂNCIA TURÍSTICA DE RIBEIRÃO PIRES

Nome Completo:	**Kassia de Sibia Santos**		
Cargo:	Enfermeiro(a)	**COREN**	
Local de Trabalho:	**UBS CENTRO ALTO**		
Periodo:	**16 de Abril de 2025 à 15 de Maio de 2025**		

ABRIL_2025		**Primeiro Periodo**		**Segundo Periodo**		**Assinatura:**
		Entrada	Intervalo	Retorno	Saida	
16/04/2025	Quarta-feira	07:30	13:00	14:00	17:00	Kamo
17/04/2025	Quinta-feira	09:30.	13:00	14:00	17:01	Kamo
18/04/2025	Sexta-feira	Feriado	___:___	___:___	___:___	
19/04/2025	Sábado	___:___	___:___	___:___	___:___	
20/04/2025	Domingo	___:___	___:___	___:___	___:___	
21/04/2025	Segunda-feira	Feriado	___:___	___:___	___:___	
22/04/2025	Terça-feira	07:28	13:00	14:00	17:00	Kamo
23/04/2025	Quarta-feira	07:30	13:00	14:00	17:00	Kamo
24/04/2025	Quinta-feira	09:31	13:00	14:00	17:01	Kamo
25/04/2025	Sexta-feira	09:30	13:00	14:00	17:01	Kamo
26/04/2025	Sábado	___:___	___:___	___:___	___:___	
27/04/2025	Domingo	___:___	___:___	___:___	___:___	
28/04/2025	Segunda-feira	07:31	13:00	14:00	17:01	Kamo
29/04/2025	Terça-feira	07:30	13:00	14:00	17:00	Kamo
30/04/2025	Quarta-feira	07:31	13:00	14:00	17:01	Kamo
01/05/2025	Quinta-feira	Feriado	___:___	___:___	___:___	
02/05/2025	Sexta-feira	emenda	___:___	___:___	___:___	
03/05/2025	Sábado	___:___	___:___	___:___	___:___	
04/05/2025	Domingo	___:___	___:___	___:___	___:___	
05/05/2025	Segunda-feira	07:30	13:00	14:00	17:00	Kamo
06/05/2025	Terça-feira	07:28	13:00	14:00	17:01	Kamo
07/05/2025	Quarta-feira	07:31	13:00	14:00	17:01	Kamo
08/05/2025	Quinta-feira	07:30	13:00	14:00	17:00	Kamo
09/05/2025	Sexta-feira	07:30	13:00	14:00	17:01	Kamo
10/05/2025	Sábado	08:00	-:-	-:-	17:00	Kamo.
11/05/2025	Domingo	___:___	___:___	___:___	___:___	
12/05/2025	Segunda-feira	07:29	13:00	14:00	17:00	Kamo
13/05/2025	Terça-feira	07:30	13:00	14:00	17:00	Kamo
14/05/2025	Quarta-feira	07:30	13:00	14:00	17:00	Kamo
15/05/2025	Quinta-feira	07:20	13:00	14:00	17:00	Kamo

Observações:

Reduzido 30 minutos vai Banco de horas por dia conforme decreto.

Data: 15/05/2025

Assinatura do Colaborador	Assinatura Biogesp
Kassia Sibia Santos	Jair Martins Amorim Diretor Técnico Administrativo Biogesp

Endereço: Cunha Gago, nº 700 – Sala 11 – Pinheiros – São Paulo/SP – Fone (11) 3819-6155
CEP 05421-001

Scanned with CamScanner

BIOGESP

CONTROLE DE PRESENÇA

ESTÂNCIA TURÍSTICA DE RIBEIRÃO PIRES

Nome Completo:	**Kassia de Sibia Santos**
Cargo:	Enfermeiro(a) — **COREN**
Local de Trabalho:	UBS CENTRO ALTO
Período:	**16 de Abril de 2025 à 15 de Maio de 2025**

ABRIL_2025		Primeiro Período		Segundo Período		Assinatura:
		Entrada	Intervalo	Retorno	Saída	
16/04/2025	Quarta-feira	07:30	13:00	14:00	17:00	Kamo
17/04/2025	Quinta-feira	09:30.	13:00	14:00	17:01	Kamo
18/04/2025	Sexta-feira	Feriado	___:___	___:___	___:___	
19/04/2025	Sábado	___:___	___:___	___:___	___:___	
20/04/2025	Domingo	___:___	___:___	___:___	___:___	
21/04/2025	Segunda-feira	Feriado	___:___	___:___	___:___	
22/04/2025	Terça-feira	07:28	13:00	14:00	17:00	Kamo
23/04/2025	Quarta-feira	07:30	13:00	14:00	17:00	Kamo
24/04/2025	Quinta-feira	09:31	13:00	14:00	17:01	Kamo
25/04/2025	Sexta-feira	09:30	13:00	14:00	17:01	Kamo
26/04/2025	Sábado	___:___	___:___	___:___	___:___	
27/04/2025	Domingo	___:___	___:___	___:___	___:___	
28/04/2025	Segunda-feira	07:31	1300	14:00	17:02	Kamo
29/04/2025	Terça-feira	07:30	1300	14:00	17:00	Kamo
30/04/2025	Quarta-feira	07:31	13:00	14:00	17:01	Kamo
01/05/2025	Quinta-feira	Feriado	___:___	___:___	___:___	
02/05/2025	Sexta-feira	emenda	___:___	___:___	___:___	
03/05/2025	Sábado	___:___	___:___	___:___	___:___	
04/05/2025	Domingo	___:___	___:___	___:___	___:___	
05/05/2025	Segunda-feira	07:30	13:00	14:00	17:00	Kamo
06/05/2025	Terça-feira	07:28	13:00	14:00	17:01	Kamo
07/05/2025	Quarta-feira	07:31	13:00	14:00	17:01	Kamo
08/05/2025	Quinta-feira	07:30	13:00	14:00	17:00	Kamo
09/05/2025	Sexta-feira	07:30	13:00	14:00	17:01	Kamo
10/05/2025	Sábado	08:00	-:-	-:-	17:00	Kamo.
11/05/2025	Domingo	___:___	___:___	___:___	___:___	
12/05/2025	Segunda-feira	07:29	13:00	14:00	17:00	Kamo
13/05/2025	Terça-feira	07:30	13:00	14:00	17:00	Kamo
14/05/2025	Quarta-feira	07:30	13:00	14:00	17:00	Kamo
15/05/2025	Quinta-feira	07:20	13:00	14:00	17:00	Kamo

Observações:

Reduzido 30 minutos vai Banco de horas por dia conforme decreto.

Data: 15/05/2025

Assinatura do Colaborador	Assinatura Biogesp
Kassia Sibia Santos	Jair Martins Amorim Diretor Técnico Administrativo

Endereço: Cunha Gago, nº 700 – Sala 11 – Pinheiros – São Paulo/SP – Fone (11) 3819-6155
CEP 05421-001

Scanned with CamScanner

BIOGESP

CONTROLE DE PRESENÇA

ESTÂNCIA TURÍSTICA DE RIBEIRÃO PIRES
CONSTRUINDO O FUTURO DA GENTE

Nome Completo:	**Katleen de Almeida Mendes**		
Cargo:	Recepcionista	**MATRICULA**	
Local de Trabalho:	HOSPITAL E MATERNIDADE SÃO LUCAS		
Período:	**16 de Abril de 2025 à 15 de Maio de 2025**		

Abril_2025		**Primeiro Período**		**Segundo Período**		**Assinatura:**
		Entrada	Intervalo	Retorno	Saída	
16/04/2025	Quarta-feira	___:___	___:___	___:___	___:___	
17/04/2025	Quinta-feira	07:00	13:15	14:15	19:00	Katleen
18/04/2025	Sexta-feira	___:___	___:___	___:___	___:___	
19/04/2025	Sábado	07:00	13:00	14:00	19:00	Katleen
20/04/2025	Domingo	___:___	___:___	___:___	___:___	
21/04/2025	Segunda-feira	06:55	13:05	14:05	19:00	Katleen
22/04/2025	Terça-feira	___:___	___:___	___:___	___:___	
23/04/2025	Quarta-feira	06:59	14:00	14:30	19:05	Katleen
24/04/2025	Quinta-feira	___:___	___:___	___:___	___:___	
25/04/2025	Sexta-feira	06:57	12:00	13:00	19:00	Katleen
26/04/2025	Sábado	___:___	___:___	___:___	___:___	
27/04/2025	Domingo	06:56	12:13	13:13	19:00	Katleen
28/04/2025	Segunda-feira	___:___	___:___	___:___	___:___	
29/04/2025	Terça-feira	Folga mensal		Folga mensal		Katleen
30/04/2025	Quarta-feira	___:___	___:___	___:___	___:___	
01/05/2025	Quinta-feira	06:59	13:30	14:30	19:03	Katleen
02/05/2025	Sexta-feira	___:___	___:___	___:___	___:___	
03/05/2025	Sábado	06:58	13:13	14:13	19:00	Katleen
04/05/2025	Domingo	___:___	___:___	___:___	___:___	
05/05/2025	Segunda-feira	07:00	12:12	13:12	19:01	Katleen
06/05/2025	Terça-feira	16:10	___:___	___:___	21:10	Katleen
07/05/2025	Quarta-feira	07:00	13:20	14:20	19:03	Katleen
08/05/2025	Quinta-feira	07:05	___:___	___:___	12:00	Katleen
09/05/2025	Sexta-feira	07:00	13:45	14:45	19:10	Katleen
10/05/2025	Sábado	___:___	___:___	___:___	___:___	
11/05/2025	Domingo	Folga mensal		Folga mensal		Katleen
12/05/2025	Segunda-feira	07:00	___:___	___:___	12:07	Katleen
13/05/2025	Terça-feira	07:00	13:53	14:23	19:03	Katleen
14/05/2025	Quarta-feira	7:46	13:00	13:20	16:10	Katleen
15/05/2025	Quinta-feira	07:00	13:40	14:40	19:05	Katleen

Observações:

Data: 15/05/2025

Assinatura do Colaborador	Assinatura Biogesp
	Iair Martins Andrini Diretor Técnico Administrativo BIOGESP

Scanned with CamScanner

BIOGESP

CONTROLE DE PRESENÇA

Nome Completo:	**KETHLEEN VITÓRIA GOMES DE SOUZA**		
Cargo:	Enfermeira(o)	**COREN**	
Local de Trabalho:	HOSPITAL E MATERNIDADE SÃO LUCAS		
Período:	**16 DE ABRIL DE 2025 A 15 DE MAIO DE 2025**		

ABRIL_2025		Primeiro Período		Segundo Período		Assinatura:
		Entrada	Intervalo	Retorno	Saída	
16/04/2025	Quarta-feira	___:___	___:___	___:___	___:___	
17/04/2025	Quinta-feira	05:57	12:00	13:00	18:00	Kathleen.
18/04/2025	Sexta-feira	___:___	___:___	___:___	___:___	
19/04/2025	Sábado	05:47	13:00	14:00	18:00	Kathleen.
20/04/2025	Domingo	___:___	___:___	___:___	___:___	
21/04/2025	Segunda-feira	05:50	12:00	13:00	18:00	Kathleen.
22/04/2025	Terça-feira	___:___	___:___	___:___	___:___	
23/04/2025	Quarta-feira	___:___	Folga	___:___	___:___	Kathleen
24/04/2025	Quinta-feira	___:___	___:___	___:___		
25/04/2025	Sexta-feira	06:00	13:00	14:00	18:00	Kathleen
26/04/2025	Sábado	___:___	___:___	___:___	___:___	
27/04/2025	Domingo	05:45	13:00	14:00	18:00	Kathleen
28/04/2025	Segunda-feira	___:___	___:___	___:___	___:___	
29/04/2025	Terça-feira	05:45	12:00	13:00	18:00	Kathleen
30/04/2025	Quarta-feira	___:___	___:___	___:___	___:___	
01/05/2025	Quinta-feira	05:50	12:00	13:00	18:00	Kathleen
02/05/2025	Sexta-feira	___:___	___:___	___:___	___:___	
03/05/2025	Sábado	___:___	Folga	___:___	___:___	Kathleen
04/05/2025	Domingo	___:___	___:___	___:___	___:___	
05/05/2025	Segunda-feira	05:47	12:00	13:00	18:00	Kathleen
06/05/2025	Terça-feira	___:___	___:___	___:___	___:___	
07/05/2025	Quarta-feira	05:50	12:30	13:30	18:00	Kathleen
08/05/2025	Quinta-feira	___:___	___:___	___:___	___:___	
09/05/2025	Sexta-feira	05:47	13:00	14:00	18:05	Kathleen
10/05/2025	Sábado	___:___	___:___	___:___	___:___	
11/05/2025	Domingo	05:45	12:00	13:00	18:00	Kathleen
12/05/2025	Segunda-feira	___:___	___:___	___:___	___:___	
13/05/2025	Terça-feira	05:45	12:00	13:00	18:00	Kathleen
14/05/2025	Quarta-feira	___:___	___:___	___:___	___:___	
15/05/2025	Quinta-feira	05:50	12:00	13:00	18:00	Kathleen
16/05/2025	Sexta-feira	___:___	___:___	___:___	___:___	

BH +29min

Observações:

Data: 15/05/25

Assinatura do Colaborador	Assinatura Biogesp
Kathleen Vitória	Jair Martins Amorim Diretor Técnico Administrativo Biogesp Animal

Leticia de Souza Holanda
COREN-SP: 692367-ENF

Endereço: Cunha Gago, nº 700 – Sala 11 – Pinheiros – São Paulo/SP – Fone (11) 3819-6155
CEP 05421-001

Scanned with CamScanner

Biogesp

CONTROLE DE PRESENÇA

ESTÂNCIA TURÍSTICA DE RIBEIRÃO PIRES

Nome Completo:	**Kay Francis Rodrigues da Cruz de Carvalho**		
Cargo:	Enfermeiro(a)	**COREN**	
Local de Trabalho:	USF PARQUE ALIANÇA		
Periodo:	**16 de Abril de 2025 à 15 de Maio de 2025**		

ABRIL_2025		**Primeiro Periodo**		**Segundo Periodo**		**Assinatura:**
		Entrada	Intervalo	Retorno	Saida	
16/04/2025	Quarta-feira	07:30	13:00	14:00	17:05	Kaf
17/04/2025	Quinta-feira	07:30	13:00	14:00	17:05	Kaf
18/04/2025	Sexta-feira					
19/04/2025	Sábado					
20/04/2025	Domingo					
21/04/2025	Segunda-feira					
22/04/2025	Terça-feira					
23/04/2025	Quarta-feira	07:30	13:00	14:00	17:10	Kaf
24/04/2025	Quinta-feira	07:25	13:00	14:00	17:10	Kaf
25/04/2025	Sexta-feira	07:30	13:00	14:00	17:15	Kaf
26/04/2025	Sábado					
27/04/2025	Domingo					
28/04/2025	Segunda-feira	07:30	13:00	14:00	17:10	Kaf
29/04/2025	Terça-feira	07:25	13:00	14:00	17:05	Kaf
30/04/2025	Quarta-feira	07:30	13:00	14:00	17:05	Kaf
01/05/2025	Quinta-feira					
02/05/2025	Sexta-feira					
03/05/2025	Sábado					
04/05/2025	Domingo					
05/05/2025	Segunda-feira	07:30	13:00	14:00	17:15	Kaf
06/05/2025	Terça-feira	07:30	13:00	14:00	17:10	Kaf
07/05/2025	Quarta-feira	07:30	13:00	14:00	17:05	Kaf
08/05/2025	Quinta-feira	07:32	13:00	14:00	17:05	Kaf
09/05/2025	Sexta-feira	07:30	13:00	14:00	17:07	Kaf
10/05/2025	Sábado					
11/05/2025	Domingo					
12/05/2025	Segunda-feira	07:30	13:00	14:00	17:05	Kaf
13/05/2025	Terça-feira	07:35	13:00	14:00	17:15	Kaf
14/05/2025	Quarta-feira	07:28	13:00	14:00	17:10	Kaf
15/05/2025	Quinta-feira	07:30	13:00	14:00	17:05	Kaf

Observações:

Data: 15/05/2025

Assinatura do Colaborador	Assinatura Biogesp
	Jair Martins Amorim Diretor Técnico Administrativo Biogesp - Unesp

Endereço: Cunha Gago, nº 700 – Sala 11 – Pinheiros – São Paulo/SP – Fone (11) 3819-6155
CEP 05421-001

Scanned with CamScanner

BIOGESP

CONTROLE DE PRESENÇA

ESTÂNCIA TURÍSTICA DE RIBEIRÃO PIRES

Nome Completo:	**Keslayne Gonçalves Correa**		
Cargo:	Recepcionista	**MATRICULA**	
Local de Trabalho:	USF OURO FINO		
Periodo:	**16 de Abril de 2025 à 15 de Maio de 2025**		

ABRIL_2025		**Primeiro Período**		**Segundo Período**		Assinatura:
		Entrada	Intervalo	Retorno	Saída	
16/4/2025	Quarta-feira	06:59	13:02	14:02	16:30	
17/4/2025	Quinta-feira	06:55	13:10	14:10	16:30	
18/4/2025	Sexta-feira	:	:	:	:	Feriado
19/4/2025	Sábado	:	:	:	:	
20/4/2025	Domingo	:	:	:	:	
21/4/2025	Segunda-feira	:	:	:	:	Feriado
22/4/2025	Terça-feira	06:58	13:12	14:12	16:30	
23/4/2025	Quarta-feira	06:52	13:05	14:05	16:30	
24/4/2025	Quinta-feira	06:58	13:10	14:10	16:30	
25/4/2025	Sexta-feira	06:55	13:02	14:02	16:30	
26/4/2025	Sábado	:	:	:	:	
27/4/2025	Domingo	:	:	:	:	
28/4/2025	Segunda-feira	06:50	13:10	14:10	16:30	
29/4/2025	Terça-feira	06:45	13:13	14:13	16:30	
30/4/2025	Quarta-feira	06:59	13:05	14:05	16:30	
1/5/2025	Quinta-feira	:	:	:	:	Feriado
2/5/2025	Sexta-feira	:	:	:	:	Emenda
3/5/2025	Sábado	:	:	:	:	
4/5/2025	Domingo	:	:	:	:	
5/5/2025	Segunda-feira	06:52	13:12	14:12	16:30	
6/5/2025	Terça-feira	06:58	13:08	14:08	16:30	
7/5/2025	Quarta-feira	06:45	13:00	14:00	16:30	
8/5/2025	Quinta-feira	07:00	13:04	14:04	16:30	
9/5/2025	Sexta-feira	06:58	13:10	14:10	16:30	
10/5/2025	Sábado	:	:	:	:	
11/5/2025	Domingo	:	:	:	:	
12/5/2025	Segunda-feira	06:58	13:17	14:17	16:30	
13/5/2025	Terça-feira	06:45	13:10	14:10	16:30	
14/5/2025	Quarta-feira	06:55	13:02	14:02	17:00	
15/5/2025	Quinta-feira	06:45	13:10	14:10	17:00	

Observações:

Data: 15/05/25

Assinatura do Colaborador	Assinatura Biogesp
Keslayne G. Correa	Jair Martins Amorim Diretor Técnico Administrativo Biogesp - Ilmuk

Clássia Chinfel
Dirigente de Unidade de Saúde

Endereço: Cunha Gago, nº 700 – Sala 11 – Pinheiros – São Paulo/SP – Fone (11) 3819-6155
CEP 05421-001

Scanned with CamScanner

BIOGESP

CONTROLE DE PRESENÇA

ESTÂNCIA TURÍSTICA DE RIBEIRÃO PIRES

Nome Completo:	**Larissa Bouças Cavalcante**		
Cargo:	Nutricionista	**CRN**	
Local de Trabalho:	HOSPITAL E MATERNIDADE SÃO LUCAS		
Periodo:	**16 de Abril de 2025 à 15 de Maio de 2025**		

ABRIL_2025		**Primeiro Periodo**		**Segundo Periodo**		Assinatura:
		Entrada	Intervalo	Retorno	Saída	
16/04/2025	Quarta-feira	07:31	12:00	13:00	17:00	
17/04/2025	Quinta-feira	07:29	12:00	13:00	17:00	
18/04/2025	Sexta-feira	- : -	- : -	- : -	- : -	FERIADO
19/04/2025	Sábado	- : -	- : -	- : -	- : -	
20/04/2025	Domingo	- : -	- : -	- : -	- : -	
21/04/2025	Segunda-feira	- : -	- : -	- : -	- : -	FERIADO
22/04/2025	Terça-feira	07:27	12:00	13:00	17:00	
23/04/2025	Quarta-feira	07:29	12:00	13:00	17:00	
24/04/2025	Quinta-feira	07:30	12:00	13:00	17:00	
25/04/2025	Sexta-feira	07:25	12:00	13:00	17:00	
26/04/2025	Sábado	- : -	- : -	- : -	- : -	
27/04/2025	Domingo	- : -	- : -	- : -	- : -	
28/04/2025	Segunda-feira	07:30	12:00	13:00	17:01	
29/04/2025	Terça-feira	07:38	12:30	13:30	17:00	
30/04/2025	Quarta-feira	07:25	12:00	13:00	17:00	
01/05/2025	Quinta-feira	- : -	- : -	- : -	- : -	FERIADO
02/05/2025	Sexta-feira	- : -	- : -	- : -	- : -	
03/05/2025	Sábado	- : -	- : -	- : -	- : -	
04/05/2025	Domingo	- : -	- : -	- : -	- : -	
05/05/2025	Segunda-feira	07:15	12:00	13:00	17:00	
06/05/2025	Terça-feira	07:10	12:00	13:00	17:00	
07/05/2025	Quarta-feira	07:29	13:00	14:00	17:00	
08/05/2025	Quinta-feira	07:30	13:00	14:00	17:00	
09/05/2025	Sexta-feira	07:31	13:00	14:00	17:00	
10/05/2025	Sábado	- : -	- : -	- : -	- : -	
11/05/2025	Domingo	- : -	- : -	- : -	- : -	
12/05/2025	Segunda-feira	07:20	13:00	14:00	17:00	
13/05/2025	Terça-feira	07:30	13:00	14:00	17:00	
14/05/2025	Quarta-feira	07:27	13:00	14:00	17:00	
15/05/2025	Quinta-feira	07:25	13:00	14:00	17:00	

Observações:

Data: 15/05/25

Assinatura do Colaborador	Assinatura Biogesp
Larissa Bouças Cavalcante	Jair Martins Amorim Diretor Técnico Administrativo Biogesp

Endereço: Cunha Gago, nº 700 – Sala 11 – Pinheiros – São Paulo/SP – Fone (11) 3819-6155
CEP 05421-001

Scanned with CamScanner

BIOGESP

CONTROLE DE PRESENÇA

ESTÂNCIA TURÍSTICA DE RIBEIRÃO PIRES

Nome Completo:	Lorrisa de Souza Silva
Cargo:	Psicóloga — CRP 06/169285
Local de Trabalho:	Caism
Período:	16 de abril de 2025 a 15 de maio de 2025

Abril_2025		Primeiro Período		Segundo Período		Assinatura:
		Entrada	Intervalo	Retorno	Saída	
16/04/25	quarta-feira	11:00h	13:00h	13:15h	17:00h	
17/04/25	quinta-feira	08:00h	12:00h	12:15h	14:30h	
18/04/25	sexta-feira	—	—	—	—	
19/04/25	sábado	—	—	—	—	
20/04/25	domingo	—	—	—	—	
21/04/25	segunda-feira	—	—	—	—	
22/04/25	terça-feira	08:00h	12:00h	12:15h	14:30h	
23/04/25	quarta-feira	11:00h	12:00h	12:15h	17:00h	
24/04/25	quinta-feira	08:00h	12:00h	12:15h	14:30h	
25/04/25	sexta-feira	08:00h	12:00h	12:15h	14:30h	
26/04/25	sábado	—	—	—	—	
27/04/25	domingo	—	—	—	—	
28/04/25	segunda-feira	08:00h	12:00h	12:15h	15:30h	
29/04/25	terça-feira	08:00h	12:00h	12:15h	14:30h	
30/04/25	quarta-feira	11:00h	12:00h	12:15h	17:00h	
01/05/25	quinta-feira	—	—	—	—	
02/05/25	sexta-feira	—	—	—	—	
03/05/25	sábado	—	—	—	—	
04/05/25	domingo	—	—	—	—	
05/05/25	segunda-feira	08:00h	12:00h	12:15h	15:00h	
06/05/25	terça-feira	08:00h	12:00h	12:15h	14:30h	
07/05/25	quarta-feira	10:30h	12:00h	12:15h	17:00h	
08/05/25	quinta-feira	08:00h	12:00h	12:15h	14:00h	
09/05/25	sexta-feira	08:00h	12:00h	12:15h	15:00h	
10/05/25	sábado	—	—	—	—	
11/05/25	domingo	—	—	—	—	
12/05/25	segunda-feira	08:00h	12:00h	12:15h	14:00h	
13/05/25	terça-feira	08:00h	12:00h	12:15h	15:00h	
14/05/25	quarta-feira	11:00h	13:00h	13:15h	17:00h	
15/05/25	quinta-feira	08:00h	12:00h	12:15h	14:00h	

Observações:

EDSON MARIANO MARTINS
Diretor Administrativo CEM/CAISM

Data: 15/05/2025

Assinatura do Colaborador	Assinatura Biogesp
Lorrisa de Souza Silva	Jair Martins Antonio Diretor Técnico Administrativo

Scanned with CamScanner

BIOGESP

CONTROLE DE PRESENÇA

ESTÂNCIA TURÍSTICA DE RIBEIRÃO PIRES
CONSTRUINDO O FUTURO DA GENTE

Nome Completo:	**Laura Nadja Abrantes Costa**		
Cargo:	Técnico(a) de Enfermagem	**COREN**	
Local de Trabalho:	HOSPITAL E MATERNIDADE SÃO LUCAS		
Período:	**16 de Abril de 2025 à 15 de Maio de 2025**		

ABRIL_2025		**Primeiro Período**		**Segundo Período**		**Assinatura:**
		Entrada	Intervalo	Retorno	Saída	
16/04/2025	Quarta-feira	___:___	___:___	___:___	___:___	
17/04/2025	Quinta-feira	05:50	12:10	13:10	18:10	Laura Abrantes
18/04/2025	Sexta-feira	___:___	___:___	___:___	___:___	
19/04/2025	Sábado	folga	___:___	folga	18:02	Laura Abrantes
20/04/2025	Domingo	___:___	___:___	___:___	___:___	
21/04/2025	Segunda-feira	05:50	12:10	13:10	18:05	Laura Abrantes
22/04/2025	Terça-feira	___:___	___:___	___:___	___:___	
23/04/2025	Quarta-feira	05:53	13:30	14:30	18:10	Laura Abrantes
24/04/2025	Quinta-feira	___:___	___:___	___:___	___:___	
25/04/2025	Sexta-feira	05:50	13:10	14:10	18:30	Laura Abrantes.
26/04/2025	Sábado	___:___	___:___	___:___	___:___	
27/04/2025	Domingo	06:48	12:30	13:30	18:01	Laura Abrantes.
28/04/2025	Segunda-feira	___:___	___:___	___:___	___:___	
29/04/2025	Terça-feira	05:50	13:30	14:30	18:02	Laura Abrantes
30/04/2025	Quarta-feira	___:___	___:___	___:___	___:___	
01/05/2025	Quinta-feira	05:50	12:01	13:01	18:20	Laura Abrantes
02/05/2025	Sexta-feira	___:___	___:___	___:___	___:___	
03/05/2025	Sábado	05:55	—	—	12:01	Laura Abrantes
04/05/2025	Domingo	___:___	___:___	___:___	___:___	
05/05/2025	Segunda-feira	falta	___:___	___:___	falta	Laura Abrantes
06/05/2025	Terça-feira	___:___	___:___	___:___	___:___	
07/05/2025	Quarta-feira	05:50	13:30	14:30	18:20	Laura Abrantes
08/05/2025	Quinta-feira	___:___	___:___	___:___	___:___	
09/05/2025	Sexta-feira	05:50	12:10	13:10	18:25	Laura Abrantes
10/05/2025	Sábado	___:___	___:___	___:___	___:___	
11/05/2025	Domingo	05:50	13:10	14:10	18:04	Laura Abrantes
12/05/2025	Segunda-feira	___:___	___:___	___:___	___:___	
13/05/2025	Terça-feira	05:49	12:10	13:10	18:30	Laura Abrantes
14/05/2025	Quarta-feira	___:___	___:___	___:___	___:___	
15/05/2025	Quinta-feira	05:56	12:10	13:10	___:___	Laura Abrantes

Observações:

Descontar 06h

Data: 15/05/25

Assinatura do Colaborador	Assinatura Biogesp
Laura Abrantes.	Jair Martins Amorim Diretor Técnico Administrativo Biogesp - HMSL

Leticia de Souza Holanda
COREN-SP 092867-ENF

Endereço: Cunha Gago, nº 700 – Sala 11 – Pinheiros – São Paulo/SP – Fone (11) 3819-6155
CEP 05421-001

Scanned with CamScanner

BIOGESP

CONTROLE DE PRESENÇA

ESTÂNCIA TURÍSTICA DE RIBEIRÃO PIRES

Nome Completo:	**Ligia Aparecida Della Noce**		
Cargo:	Técnico(a) de Farmácia	**MATRICULA**	
Local de Trabalho:	HOSPITAL E MATERNIDADE SÃO LUCAS		
Periodo:	**16 de Abril de 2025 à 15 de Maio de 2025**		

ABRIL_2025		**Primeiro Período**		**Segundo Período**		**Assinatura:**
		Entrada	Intervalo	Retorno	Saída	
16/04/2025	Quarta-feira	18:00	23:00	22:00	06:00	Ligia Ap. Della Noce
17/04/2025	Quinta-feira	___:___	___:___	___:___	___:___	
18/04/2025	Sexta-feira	18:00	23:00	22:00	06:00	Ligia Ap. Della Noce
19/04/2025	Sábado	18:00	23:00	22:00	06:00	Ligia Ap. Della Noce
20/04/2025	Domingo	FOLGA	___:___	___:___	___:___	Ligia Ap. Della Noce
21/04/2025	Segunda-feira	___:___	___:___	___:___	___:___	
22/04/2025	Terça-feira	FOLGA	___:___	___:___	___:___	Ligia Ap. Della Noce
23/04/2025	Quarta-feira	___:___	___:___	___:___	___:___	
24/04/2025	Quinta-feira	18:00	23:00	22:00	06:00	Ligia Ap. Della Noce
25/04/2025	Sexta-feira	18:00	23:00	22:00	06:00	Ligia Ap. Della Noce.
26/04/2025	Sábado	18:00	23:00	22:00	06:00	Ligia Ap. Della Noce.
27/04/2025	Domingo	___:___	___:___	___:___	___:___	
28/04/2025	Segunda-feira	18:00	23:00	22:00	06:00	Ligia Ap. Della Noce
29/04/2025	Terça-feira	___:___	___:___	___:___	___:___	
30/04/2025	Quarta-feira	18:00	23:00	22:00	06:00	Ligia Ap. Della Noce
01/05/2025	Quinta-feira	___:___	___:___	___:___	___:___	
02/05/2025	Sexta-feira	18:00	23:00	22:00	06:00	Ligia Ap. Della Noce
03/05/2025	Sábado	___:___	___:___	___:___	___:___	
04/05/2025	Domingo	18:00	23:00	22:00	06:00	Ligia Ap. Della Noce
05/05/2025	Segunda-feira	___:___	FÉRIAS	___:___	___:___	
06/05/2025	Terça-feira	___:___		___:___	___:___	
07/05/2025	Quarta-feira	___:___		___:___	___:___	
08/05/2025	Quinta-feira	___:___		___:___	___:___	
09/05/2025	Sexta-feira	___:___		___:___	___:___	
10/05/2025	Sábado	___:___		___:___	___:___	
11/05/2025	Domingo	___:___		___:___	___:___	
12/05/2025	Segunda-feira	___:___		___:___	___:___	
13/05/2025	Terça-feira	___:___		___:___	___:___	
14/05/2025	Quarta-feira	___:___		___:___	___:___	
15/05/2025	Quinta-feira	___:___		___:___	___:___	

Observações:
25/04/2025 Extra São Lucas Velha
29/04/2025 Extra São Lucas Velha.

Data: 04 / 05 / 2025

Assinatura do Colaborador	Assinatura Biogesp
Ligia Ap. Della Noce	Jair Martins Amorim, Diretor Técnico Administrativo, Biogesp

Scanned with CamScanner

BIOGESP

CONTROLE DE PRESENÇA

Nome Completo:	**Lilian Moreira de Jesus**		
Cargo:	Tecnico(a) de Enfermagem	**COREN**	
Local de Trabalho:	HOSPITAL E MATERNIDADE SÃO LUCAS		
Período:	**16 DE ABRIL DE 2025 A 15 DE MAIO DE 2025**		

ABRIL_2025		Primeiro Período		Segundo Período		Assinatura:
		Entrada	Intervalo	Retorno	Saída	
16/04/2025	Quarta-feira	__:__	__:__	__:__	__:__	
17/04/2025	Quinta-feira	17:55	20:00	21:00	06:05	lmjesus
18/04/2025	Sexta-feira	__:__	__:__	__:__	__:__	
19/04/2025	Sábado	17:52	20:00	21:00	06:05	lmjesus.
20/04/2025	Domingo	__:__	__:__	__:__	__:__	
21/04/2025	Segunda-feira	__:FOLGA		__:__	__:__	lmjesus.
22/04/2025	Terça-feira	__:__	__:__	__:__	__:__	
23/04/2025	Quarta-feira	17:50	20:00	21:00	06:07	lmjesus
24/04/2025	Quinta-feira	__:__	__:__	__:__		
25/04/2025	Sexta-feira	17:50	20:00	21:00	06:05	lmjesus
26/04/2025	Sábado	__:__	__:__	__:__	__:__	
27/04/2025	Domingo	17:50	20:00	21:00	06:07	lmjesus
28/04/2025	Segunda-feira	__:__	__:__	__:__	__:__	
29/04/2025	Terça-feira	17:53	20:00	21:00	06:08	lmjesus
30/04/2025	Quarta-feira	__:__	__:__	__:__	__:__	
01/05/2025	Quinta-feira	17:51	20:00	21:00	06:02	lmjesus
02/05/2025	Sexta-feira	__:__	__:__	__:__	__:__	
03/05/2025	Sábado	17:52	20:00	21:00	06:05	lmjesus
04/05/2025	Domingo	__:__	__:__	__:__	__:__	
05/05/2025	Segunda-feira	17:51	20:00	21:00	06:05	lmjesus
06/05/2025	Terça-feira	__:__	__:__	__:__	__:__	
07/05/2025	Quarta-feira	17:50	20:00	21:00	06:03	lmjesus
08/05/2025	Quinta-feira	__:__	__:__	__:__	__:__	
09/05/2025	Sexta-feira	__:FOLGA		__:__	__:__	lmjesus
10/05/2025	Sábado	__:__	__:__	__:__	__:__	
11/05/2025	Domingo	17:50	20:00	21:00	06:05	lmjesus
12/05/2025	Segunda-feira	__:__	__:__	__:__	__:__	
13/05/2025	Terça-feira	17:51	20:00	21:00	06:07	lmjesus
14/05/2025	Quarta-feira	__:__	__:__	__:__	__:__	
15/05/2025	Quinta-feira	17:50	20:00	21:00	06:05	lmjesus
16/05/2025	Sexta-feira	__:__	__:__	__:__	__:__	

Observações:

Data: 15/05/25

Assinatura do Colaborador	Assinatura Biogesp
lmjesus.	Jair Martins Amorim Diretor Técnico Administrativo Biogesp - HMSL

Leticia de Souza Holanda
COREN-SP 2867..

Endereço: Cunha Gago, nº 700 – Sala 11 – Pinheiros – São Paulo/SP – Fone (11) 3819-6155
CEP 05421-001

Scanned with CamScanner

Biogesp

CONTROLE DE PRESENÇA

RIBEIRÃO PIRES

Nome Completo:	**Lina Carolina Silva Gouveia**		
Cargo:	Enfermeiro(a)	**COREN**	
Local de Trabalho:	HOSPITAL E MATERNIDADE SÃO LUCAS		
Periodo:	**16 de Abril de 2025 à 15 de Maio de 2025**		

ABRIL_2025		**Primeiro Periodo**		**Segundo Periodo**		**Assinatura:**
		Entrada	Intervalo	Retorno	Saida	
16/04/2025	Quarta-feira	Folga	:	:	:	Lina Gouveia
17/04/2025	Quinta-feira	:	:	:	:	
18/04/2025	Sexta-feira	05:50	12:00	13:00	18:08	Lina Gouveia
19/04/2025	Sábado	:	:	:	:	
20/04/2025	Domingo	06:20	12:00	13:00	18:10	Lina Gouveia
21/04/2025	Segunda-feira	:	:	:	:	
22/04/2025	Terça-feira	06:00	12:00	13:00	18:07	Lina Gouveia
23/04/2025	Quarta-feira	:	:	:	:	
24/04/2025	Quinta-feira	05:59	12:00	13:00	18:09	Lina Gouveia
25/04/2025	Sexta-feira	:	:	:	:	
26/04/2025	Sábado	06:00	12:00	13:00	18:06	Lina Gouveia
27/04/2025	Domingo	:	:	:	:	
28/04/2025	Segunda-feira	06:01	12:00	13:00	18:10	Lina Gouveia
29/04/2025	Terça-feira	:	:	:	:	
30/04/2025	Quarta-feira	06:00	12:00	13:00	18:09	Lina Gouveia
01/05/2025	Quinta-feira	:	:	:	:	
02/05/2025	Sexta-feira	06:00	12:00	13:00	18:05	Lina Gouveia
03/05/2025	Sábado	:	:	:	:	
04/05/2025	Domingo	06:01	12:00	13:00	18:10	Lina Gouveia
05/05/2025	Segunda-feira	:	:	:	:	
06/05/2025	Terça-feira	06:05	12:00	13:00	18:11	Lina Gouveia
07/05/2025	Quarta-feira	:	:	:	:	
08/05/2025	Quinta-feira	06:00	12:00	13:00	18:10	Lina Gouveia
09/05/2025	Sexta-feira	:	:	:	:	
10/05/2025	Sábado	05:58	12:00	13:00	18:08	Lina Gouveia
11/05/2025	Domingo	:	:	:	:	
12/05/2025	Segunda-feira	05:55	12:00	13:00	18:10	Lina Gouveia
13/05/2025	Terça-feira	:	:	:	:	
14/05/2025	Quarta-feira	Folga	:	:	:	Lina Gouveia
15/05/2025	Quinta-feira	:	:	:	:	

Observações:

Data: 16/05/025

Leticia de Souza Holanda
COREN-SP 592867-ENF

Assinatura do Colaborador	Assinatura Biogesp
Lina Carolina Silva Gouveia	Jair Martins Amorim Diretor Tecnico Administrativo Biogesp - Imbel

Endereço: Cunha Gago, nº 700 – Sala 11 – Pinheiros – São Paulo/SP – Fone (11) 3819-6155
CEP 05421-001

Scanned with CamScanner

BIOGESP

CONTROLE DE PRESENÇA

ESTÂNCIA TURÍSTICA DE RIBEIRÃO PIRES
CONSTRUINDO O FUTURO DA GENTE

Nome Completo:	**Lívia Silva Bertonzin**
Cargo:	Secretária de ala
Local de Trabalho:	Hospital e Maternidade São Lucas
Período:	**16 de Abril de 2025 a 15 de Maio de 2025**

ABRIL_2025		**Primeiro Período**		**Segundo Período**		**Assinatura:**
		Entrada	Intervalo	Retorno	Saída	
16/04/2025	Quarta-feira	07:59	12:20	13:20	17:01	
17/04/2025	Quinta-feira	08:03	12:13	13:13	18:00	
18/04/2025	Sexta-feira	___:___	___:___	___:___	___:___	
19/04/2025	Sábado	___:___	___:___	___:___	___:___	
20/04/2025	Domingo	___:___	___:___	___:___	___:___	
21/04/2025	Segunda-feira	___:___	___:___	___:___	___:___	
22/04/2025	Terça-feira	08:07	12:01	13:01	17:58	
23/04/2025	Quarta-feira	08:09	12:19	13:19	17:01	
24/04/2025	Quinta-feira	08:04	13:04	14:04	18:00	
25/04/2025	Sexta-feira	07:59	12:41	13:41	17:01	
26/04/2025	Sábado	___:___	___:___	___:___	___:___	
27/04/2025	Domingo	___:___	___:___	___:___	___:___	
28/04/2025	Segunda-feira	08:02	12:48	13:48	17:55	
29/04/2025	Terça-feira	08:03	12:37	13:37	17:54	
30/04/2025	Quarta-feira	07:59	12:10	13:10	17:01	
01/05/2025	Quinta-feira	___:___	___:___	___:___	___:___	
02/05/2025	Sexta-feira	___:___	___:___	___:___	___:___	
03/05/2025	Sábado	___:___	___:___	___:___	___:___	
04/05/2025	Domingo	___:___	___:___	___:___	___:___	
05/05/2025	Segunda-feira	08:07	12:19	13:19	17:09	
06/05/2025	Terça-feira	08:05	12:23	13:23	17:01	
07/05/2025	Quarta-feira	08:01	12:47	13:47	17:02	
08/05/2025	Quinta-feira	08:01	12:27	13:27	17:01	
09/05/2025	Sexta-feira	08:02	12:13	13:13	17:01	
10/05/2025	Sábado	___:___	___:___	___:___	___:___	
11/05/2025	Domingo	___:___	___:___	___:___	___:___	
12/05/2025	Segunda-feira	07:59	12:29	13:29	17:01	
13/05/2025	Terça-feira	atestado	___:___	___:___	___:___	
14/05/2025	Quarta-feira	atestado	___:___	___:___	___:___	
15/05/2025	Quinta-feira	08:05	12:01	13:01	17:07	

Observações:

Data: 15/05/25

Assinatura do Colaborador	Assinatura Biogesp
	Jair Martins Antunes Diretor Técnico Administrativo Biogesp

Endereço: Cunha Gago, nº 700 – Sala 11 – Pinheiros – São Paulo/SP – Fone (11) 3819-6155
CEP 05421-001

Scanned with CamScanner

Biogesp

CONTROLE DE PRESENÇA

Nome Completo:	**Lourdes da Silva Oliveira**		
Cargo:	**RECEPCIONISTA**	**MATRICULA**	
Local de Trabalho:	**HOSPITAL E MATERNIDADE SÃO LUCAS**		
Período:	**16 de abril à 15 de maio de 2025**		

Abril _2025		**Primeiro Período**		**Segundo Período**		**Assinatura:**
		Entrada	Intervalo	Retorno	Saída	
16/04/2025	Quarta-feira	06:59	14:00	15:00	19:06	Lourdes
17/04/2025	Quinta-feira					
18/04/2025	Sexta-feira	06:55	14:00	15:00	19:03	Lourdes
19/04/2025	Sábado					
20/04/2025	Domingo	06:50	14:00	15:00	19:06	Lourdes
21/04/2025	Segunda-feira					
22/04/2025	Terça-feira					
23/04/2025	Quarta-feira	06:55	14:00	15:00	19:05	Lourdes
24/04/2025	Quinta-feira					
25/04/2025	Sexta-feira					
26/04/2025	Sábado	06:57	14:00	15:00	19:07	Lourdes
27/04/2025	Domingo	06:50	14:00	15:00	19:06	Lourdes
28/04/2025	Segunda-feira	FOLGA	FOLGA	FOLGA	FOLGA	FOLGA
29/04/2025	Terça-feira	06:52	14:00	15:00	19:05	Lourdes
30/04/2025	Quarta-feira	06:59	14:00	15:00	19:07	Lourdes
01/05/2025	Quinta-feira					
02/05/2025	Sexta-feira					
03/05/2025	Sábado					
04/05/2025	Domingo	06:59	14:00	15:00	19:05	Lourdes
05/05/2025	Segunda-feira					
06/05/2025	Terça-feira	06:57	14:00	15:00	19:04	Lourdes
07/05/2025	Quarta-feira					
08/05/2025	Quinta-feira	06:59	14:00	15:00	19:07	Lourdes
09/05/2025	Sexta-feira					
10/05/2025	Sábado	06:50	14:00	15:00	19:06	Lourdes
11/05/2025	Domingo					
12/05/2025	Segunda-feira	FOLGA	FOLGA	FOLGA	FOLGA	FOLGA
13/05/2025	Terça-feira					
14/05/2025	Quarta-feira	08:45	14:00	15:00	19:05	Lourdes
15/05/2025	Quinta-feira					
16/05/2025	Sexta-feira					

Observações:

23/04/25 Troca de plantão
27/04/25 Troca de plantão
29/04/25 Troca de plantão
14/05/25 Dilatação de horas

Data: 14/05/25

Assinatura do Colaborador	Assinatura Biogesp
Lourdes da Silva Oliveira	Jair Martins Amorim Diretor Técnico Administrativo Biogesp

Endereço: Cunha Gago, nº 700 – Sala 11 – Pinheiros – São Paulo/SP – Fone (11) 3819-6155
CEP 05421-001

Scanned with CamScanner

BIOGESP

CONTROLE DE PRESENÇA

Nome Completo:	**LUCAS BUDZIAK DOURADO**		
Cargo:	Tecnico(a) de Enfermagem	**COREN**	
Local de Trabalho:	HOSPITAL E MATERNIDADE SÃO LUCAS		
Período:	**16 DE ABRIL DE 2025 A 15 DE MAIO DE 2025**		

ABRIL_2025		**Primeiro Período**		**Segundo Período**		**Assinatura:**
		Entrada	Intervalo	Retorno	Saída	
16/04/2025	Quarta-feira	___:___	___:___	___:___	___:___	
17/04/2025	Quinta-feira	___:___	___:___	___:___	___:___	
18/04/2025	Sexta-feira	___:___	___:___	___:___	___:___	
19/04/2025	Sábado	___:___	___:___	___:___	___:___	
20/04/2025	Domingo	___:___	___:___	___:___	___:___	
21/04/2025	Segunda-feira	___:___	___:___	___:___	___:___	
22/04/2025	Terça-feira	___:___	___:___	___:___	___:___	
23/04/2025	Quarta-feira	___:___	___:___	___:___	___:___	
24/04/2025	Quinta-feira	___:___	___:___	___:___		
25/04/2025	Sexta-feira	___:___	___:___	___:___	___:___	
26/04/2025	Sábado	___:___	___:___	___:___	___:___	
27/04/2025	Domingo	___:___	___:___	___:___	___:___	
28/04/2025	Segunda-feira	___:___	___:___	___:___	___:___	
29/04/2025	Terça-feira	___:___	___:___	___:___	___:___	
30/04/2025	Quarta-feira	___:___	___:___	___:___	___:___	
01/05/2025	Quinta-feira	___:___	___:___	___:___	___:___	
02/05/2025	Sexta-feira	06:10	12:10	13:10	18:10	Lucas
03/05/2025	Sábado	___:___	___:___	___:___	___:___	
04/05/2025	Domingo	06:10	12:55	13:55	18:10	Lucas
05/05/2025	Segunda-feira	___:___	___:___	___:___	___:___	
06/05/2025	Terça-feira	FOLGA	___:___	___:___	___:___	Lucas
07/05/2025	Quarta-feira	___:___	___:___	___:___	___:___	
08/05/2025	Quinta-feira	ATESTADO	___:___	___:___	___:___	Lucas
09/05/2025	Sexta-feira	___:___	___:___	___:___	___:___	
10/05/2025	Sábado	06:15	13:15	13:15	18:10	Lucas
11/05/2025	Domingo	___:___	___:___	___:___	___:___	
12/05/2025	Segunda-feira	06:10	12:00	13:00	18:10	Lucas
13/05/2025	Terça-feira	___:___	___:___	___:___	___:___	
14/05/2025	Quarta-feira	FOLGA	___:___	___:___	___:___	Lucas
15/05/2025	Quinta-feira	___:___	___:___	___:___	___:___	
16/05/2025	Sexta-feira	___:___	___:___	___:___	___:___	

Observações:

8/5 ATESTADO - SÍNDROME GRIPAL.
10/5 REMANEJADO FOLGA P/ DIA 18/5

Data: 16 / 05 / 2025

Assinatura do Colaborador	Assinatura Biogesp
Lucas Budziak Dourado	Jair Martins Amorim Diretor Tecnico Administrativo Biogesp - MMSL

Leticia de Souza
COREN-SP: 60

Endereço: Cunha Gago, nº 700 – Sala 11 – Pinheiros – São Paulo/SP – Fone (11) 3819-6155
CEP 05421-001

Scanned with CamScanner

BIOGESP

CONTROLE DE PRESENÇA

ESTÂNCIA TURÍSTICA DE RIBEIRÃO PIRES
CONSTRUINDO O FUTURO DA GENTE

Nome Completo:	**Lucas Ripoli Rocca**		
Cargo:	Técnico (a) de Radiologia	**CRTR**	
Local de Trabalho:	HOSPITAL E MATERNIDADE SÃO LUCAS		
Período:	**16 de Abril de 2025 à 15 de Maio de 2025**		

ABRIL_2025		**Primeiro Período**		**Segundo Período**		**Assinatura:**
		Entrada	Intervalo	Retorno	Saída	
16/04/2025	Quarta-feira	___:___	___:___	___:___	___:___	
17/04/2025	Quinta-feira	12:00	___:___	___:___	21:00	LRR.
18/04/2025	Sexta-feira	07:00	12:00	13:00	17:00	LRR.
19/04/2025	Sábado	___:___	___:___	___:___	___:___	
20/04/2025	Domingo	___:___	___:___	___:___	___:___	
21/04/2025	Segunda-feira	___:___	___:___	___:___	___:___	
22/04/2025	Terça-feira	13:00	___:___	___:___	17:00	LRR.
23/04/2025	Quarta-feira	___:___	___:___	___:___	___:___	
24/04/2025	Quinta-feira	___:___	___:___	___:___	___:___	
25/04/2025	Sexta-feira	___:___	___:___	___:___	___:___	
26/04/2025	Sábado	07:00	12:00	13:00	17:00	LRR.
27/04/2025	Domingo	07:00	12:00	13:00	17:00	LRR.
28/04/2025	Segunda-feira	17:00	___:___	___:___	21:00	LRR.
29/04/2025	Terça-feira	17:00	___:___	___:___	21:00	LRR.
30/04/2025	Quarta-feira	17:00	___:___	___:___	21:00	LRR.
01/05/2025	Quinta-feira	17:00	___:___	___:___	21:00	LRR.
02/05/2025	Sexta-feira	08:00	12:00	13:00	16:00	LRR.
03/05/2025	Sábado	___:___	___:___	___:___	___:___	
04/05/2025	Domingo	___:___	___:___	___:___	___:___	
05/05/2025	Segunda-feira	___:___	___:___	___:___	___:___	
06/05/2025	Terça-feira	07:00	12:00	13:00	17:01	LRR.
07/05/2025	Quarta-feira	___:___	___:___	___:___	___:___	
08/05/2025	Quinta-feira	13:00	___:___	___:___	17:00	LRR.
09/05/2025	Sexta-feira	07:01	12:01	13:01	17:00	LRR.
10/05/2025	Sábado	___:___	___:___	___:___	___:___	
11/05/2025	Domingo	___:___	___:___	___:___	___:___	
12/05/2025	Segunda-feira	___:___	___:___	___:___	___:___	
13/05/2025	Terça-feira	13:00	___:___	___:___	17:00	LRR.
14/05/2025	Quarta-feira	___:___	___:___	___:___	___:___	
15/05/2025	Quinta-feira	___:___	___:___	___:___	___:___	

Observações:

Data: 13/05/25

Assinatura do Colaborador	Assinatura Biogesp
LRR	Jair Martins Amorim Diretor Técnico Administrativo Biogesp - HMSL

Endereço: Cunha Gago, nº 700 – Sala 11 – Pinheiros – São Paulo/SP – Fone (11) 3819-6155
CEP 05421-001

Scanned with CamScanner

Biogesp

CONTROLE DE PRESENÇA

ESTÂNCIA TURÍSTICA DE RIBEIRÃO PIRES
CONSTRUINDO O FUTURO DA GENTE

Nome Completo:	**Lucellia Pereira da Costa**		
Cargo:	Enfermeira Obstetra	**COREN**	345852
Local de Trabalho:	Hospital e Maternidade São Lucas		
Período:	**16 de Abril de 2025 a 15 de Maio de 2025**		

ABRIL_2025		**Primeiro Período**		**Segundo Período**		**Assinatura:**
		Entrada	Intervalo	Retorno	Saída	
16/04/2025	Quarta-feira	17:50	20:10	21:10	06:10	LPC
17/04/2025	Quinta-feira	___:___	___:___	___:___	___:___	
18/04/2025	Sexta-feira	17:50	21:03	22:03	06:05	LPC
19/04/2025	Sábado	___:___	___:___	___:___	___:___	
20/04/2025	Domingo	17:48	20:00	21:00	06:08	LPC
21/04/2025	Segunda-feira	___:___	___:___	___:___	___:___	
22/04/2025	Terça-feira	Folga	Folga	Folga	Folga	LPC
23/04/2025	Quarta-feira	___:___	___:___	___:___	___:___	
24/04/2025	Quinta-feira	18:30	20:30	21:30	06:10	LPC
25/04/2025	Sexta-feira	___:___	___:___	___:___	___:___	
26/04/2025	Sábado	17:48	20:00	21:00	06:08	LPC
27/04/2025	Domingo	___:___	___:___	___:___	___:___	
28/04/2025	Segunda-feira	17:46	20:00	21:00	06:10	LPC
29/04/2025	Terça-feira	___:___	___:___	___:___	___:___	
30/04/2025	Quarta-feira	17:50	21:00	22:00	06:05	LPC
01/05/2025	Quinta-feira	___:___	___:___	___:___	___:___	
02/05/2025	Sexta-feira	17:50	20:00	21:00	06:10	LPC
03/05/2025	Sábado	___:___	___:___	___:___	___:___	
04/05/2025	Domingo	Folga	Folga	Folga	Folga	LPC
05/05/2025	Segunda-feira	___:___	___:___	___:___	___:___	
06/05/2025	Terça-feira	17:50	20:00	21:00	06:10	LPC
07/05/2025	Quarta-feira	___:___	___:___	___:___	___:___	
08/05/2025	Quinta-feira	17:53	21:00	22:00	06:10	LPC
09/05/2025	Sexta-feira	___:___	___:___	___:___	___:___	
10/05/2025	Sábado	17:50	20:00	21:00	06:10	LPC
11/05/2025	Domingo	___:___	___:___	___:___	___:___	
12/05/2025	Segunda-feira	17:53	21:00	22:00	06:10	LPC
13/05/2025	Terça-feira	___:___	___:___	___:___	___:___	
14/05/2025	Quarta-feira	17:55	20:00	21:00	06:10	LPC
15/05/2025	Quinta-feira	___:___	___:___	___:___	___:___	

Observações:

Data: 14/05/25

Assinatura do Colaborador	Assinatura Biogesp
Lucélia P. Costa Enfermeira COREN-SP 345852	Jair Martins Antonio Diretor Tecnico Administrativo Biogesp - HMSL

Letícia de Souza Holanda COREN-SP

Endereço: Cunha Gago, nº 700 – Sala 11 – Pinheiros – São Paulo/SP – Fone (11) 3819-6155
CEP 05421-001

Scanned with CamScanner

BIOGESP

CONTROLE DE PRESENÇA

ESTÂNCIA TURÍSTICA DE RIBEIRÃO PIRES
CONSTRUINDO O FUTURO DA GENTE

Nome Completo:	**Marcia Simões Vidal de Oliveira**		
Cargo:	Recepcionista	**MATRICULA**	
Local de Trabalho:	HOSPITAL E MATERNIDADE SÃO LUCAS		
Período:	**16 de Abril de 2025 à 15 de Maio de 2025**		

ABRIL_2025		**Primeiro Período**		**Segundo Período**		Assinatura:
		Entrada	Intervalo	Retorno	Saída	
16/04/2025	Quarta-feira	06:50	11:00	Declaração		marcia
17/04/2025	Quinta-feira	__:__	__:__	__:__	__:__	
18/04/2025	Sexta-feira	06:54	12:00	13:00	19:02	marcia
19/04/2025	Sábado	__:__	__:__	__:__	__:__	
20/04/2025	Domingo	FOLGA do mês			__:__	marcia
21/04/2025	Segunda-feira	__:__	__:__	__:__	__:__	
22/04/2025	Terça-feira	06:50	13:00	14:00	19:01	marcia
23/04/2025	Quarta-feira	__:__	__:__	__:__	__:__	
24/04/2025	Quinta-feira	06:50	12:00	13:00	19:03	Marcia
25/04/2025	Sexta-feira	__:__	__:__	__:__	__:__	
26/04/2025	Sábado	06:59	12:00	13:00	19:01	marcia
27/04/2025	Domingo	__:__	__:__	__:__	__:__	
28/04/2025	Segunda-feira	06:50	12:00	13:00	19:04	marcia
29/04/2025	Terça-feira	__:__	__:__	__:__	__:__	
30/04/2025	Quarta-feira	06:59	11:00	Declaração		marcia
01/05/2025	Quinta-feira	__:__	__:__	__:__	__:__	
02/05/2025	Sexta-feira	06:59	12:30	13:30	19:01	marcia
03/05/2025	Sábado	__:__	__:__	__:__	__:__	
04/05/2025	Domingo	06:50	12:30	13:30	19:05	marcia
05/05/2025	Segunda-feira	__:__	__:__	__:__	__:__	
06/05/2025	Terça-feira	06:50	11:30	12:30	19:01	marcia
07/05/2025	Quarta-feira	__:__	__:__	__:__	__:__	
08/05/2025	Quinta-feira	06:50	11:30	12:30	19:03	marcia
09/05/2025	Sexta-feira	__:__	__:__	__:__	__:__	
10/05/2025	Sábado	FOLGA	DO	MÊS	__:__	marcia
11/05/2025	Domingo	__:__	__:__	__:__	__:__	
12/05/2025	Segunda-feira	06:50	12:30	13:30	19:02	marcia
13/05/2025	Terça-feira	__:__	__:__	__:__	__:__	
14/05/2025	Quarta-feira	Atestado		__:__	__:__	marcia
15/05/2025	Quinta-feira	__:__	__:__	__:__	__:__	

Observações:

Data: 12/05/2025

Assinatura do Colaborador	Assinatura Biogesp
marcia Simões Vidal de Oliveira	Jair Martins Amorim Diretor Técnico Administrativo

Endereço: Cunha Gago, nº 700 – Sala 11 – Pinheiros – São Paulo/SP – Fone (11) 3819-6155
CEP 05421-001

Scanned with CamScanner

BIOGESP

CONTROLE DE PRESENÇA

ESTÂNCIA TURÍSTICA DE RIBEIRÃO PIRES

Nome Completo:	**Marco Antonio Prates**		
Cargo:	Técnico (a) de Farmácia	**MATRICULA**	
Local de Trabalho:	HOSPITAL E MATERNIDADE SÃO LUCAS		
Período:	**16 de Abril de 2025 à 15 de Maio de 2025**		

ABRIL_2025		**Primeiro Período**		**Segundo Período**		**Assinatura:**
		Entrada	Intervalo	Retorno	Saída	
16/04/2025	Quarta-feira	___:___	___:___	___:___	___:___	
17/04/2025	Quinta-feira	07:00	12:00	13:00	19:05	
18/04/2025	Sexta-feira	___:___	___:___	___:___	___:___	
19/04/2025	Sábado	06:45	12:00	13:00	19:01	
20/04/2025	Domingo	07:00	12:00	13:00	19:01	
21/04/2025	Segunda-feira	06:00	12:00	13:00	18:00	
22/04/2025	Terça-feira	___:___	___:___	___:___	___:___	
23/04/2025	Quarta-feira	___:___	___:___	___:___	___:___	
24/04/2025	Quinta-feira	___:___	___:___	___:___	___:___	
25/04/2025	Sexta-feira	07:00	12:00	13:00	19:05	
26/04/2025	Sábado	07:00	12:00	13:00	19:05	
27/04/2025	Domingo	07:00	12:00	13:00	19:01	
28/04/2025	Segunda-feira	07:00	12:00	13:00	19:00	
29/04/2025	Terça-feira	___:___	___:___	___:___	___:___	
30/04/2025	Quarta-feira	___:___	___:___	___:___	___:___	
01/05/2025	Quinta-feira	___:___	___:___	___:___	___:___	
02/05/2025	Sexta-feira	07:00	12:00	13:00	19:00	
03/05/2025	Sábado	___:___	___:___	___:___	___:___	
04/05/2025	Domingo	07:00	12:00	13:00	19:00	
05/05/2025	Segunda-feira	___:___	___:___	___:___	___:___	
06/05/2025	Terça-feira	07:00	12:00	13:00	19:00	
07/05/2025	Quarta-feira	___:___	___:___	___:___	___:___	
08/05/2025	Quinta-feira	07:00	12:00	13:00	19:00	
09/05/2025	Sexta-feira	___:___	___:___	___:___	___:___	
10/05/2025	Sábado	Folga	___:___	___:___	___:___	
11/05/2025	Domingo	___:___	___:___	___:___	___:___	
12/05/2025	Segunda-feira	06:50	12:00	13:00	19:10	
13/05/2025	Terça-feira	___:___	___:___	___:___	___:___	
14/05/2025	Quarta-feira	07:00	12:00	13:00	19:00	
15/05/2025	Quinta-feira	___:___	___:___	___:___	___:___	

Observações:

Data: 14/6/25

Assinatura do Colaborador	Assinatura Biogesp
	Jair Martins Amorim Diretor Técnico Administrativo Biogesp - Ilmuk

Endereço: Cunha Gago, nº 700 – Sala 11 – Pinheiros – São Paulo/SP – Fone (11) 3819-6155
CEP 05421-001

Scanned with CamScanner

BIOGESP

CONTROLE DE PRESENÇA

ESTÂNCIA TURÍSTICA DE RIBEIRÃO PIRES
CONSTRUINDO O FUTURO DA GENTE

Nome Completo:	**Maria Alice Garcia de Lima**		
Cargo:	Enfermeiro(a)	**COREN**	
Local de Trabalho:	USF OURO FINO		
Período:	**16 de Abril de 2025 à 15 de Maio de 2025**		

ABRIL_2025		**Primeiro Período**		**Segundo Período**		Assinatura:
		Entrada	Intervalo	Retorno	Saída	
16/04/2025	Quarta-feira	06:59	12:00	13:00	16:31	
17/04/2025	Quinta-feira	06:58	12:00	13:00	16:32	
18/04/2025	Sexta-feira					FERIADO
19/04/2025	Sábado					
20/04/2025	Domingo					
21/04/2025	Segunda-feira					FERIADO
22/04/2025	Terça-feira					BHS
23/04/2025	Quarta-feira					BHS.
24/04/2025	Quinta-feira	06:59	12:00	13:00	16:32	
25/04/2025	Sexta-feira	06:58	12:00	13:00	16:31	.
26/04/2025	Sábado					
27/04/2025	Domingo					
28/04/2025	Segunda-feira	06:58	12:00	13:00	16:32	.
29/04/2025	Terça-feira	06:59	12:00	13:00	16:33	.
30/04/2025	Quarta-feira	06:59	12:00	13:00	16:31	.
01/05/2025	Quinta-feira					FERIADO.
02/05/2025	Sexta-feira					
03/05/2025	Sábado					
04/05/2025	Domingo					
05/05/2025	Segunda-feira	06:56	12:00	13:00	16:32	
06/05/2025	Terça-feira	06:58	12:00	13:00	16:31	
07/05/2025	Quarta-feira	06:58	12:00	13:00	16:33	
08/05/2025	Quinta-feira	06:59	12:00	13:00	16:31	
09/05/2025	Sexta-feira	06:59	12:00	13:00	16:32	
10/05/2025	Sábado					
11/05/2025	Domingo					
12/05/2025	Segunda-feira	06:58	12:00	13:00	16:32	
13/05/2025	Terça-feira	06:59	12:00	13:00	16:31	
14/05/2025	Quarta-feira	06:58	12:00	13:00	16:32	
15/05/2025	Quinta-feira	06:58	12:00	13:00	16:32	.

Observações:

Data: 15 / 5 / 25

Assinatura do Colaborador	Assinatura Biogesp
Maria Alice Garcia Lima	Jair Martins Amorim, Diretor Administrativo, Biogesp

Marciléia Trovo
Enfermeira
COREN-SP 185.527

Scanned with CamScanner

BIOGESP

CONTROLE DE PRESENÇA

ESTÂNCIA TURÍSTICA DE RIBEIRÃO PIRES

Nome:	**Maria da Conceição dos Santos Leite**		
Cargo:	Auxiliar de Cozinha	**MATRICULA**	
Local de Trabalho:	Hospital e Maternidade São Lucas		
Período:	**16 DE ABRIL DE 2025 Á 15 DE MAIO DE 2025**		

ABRIL_2025		Primeiro Período		Segundo Período		Assinatura:
		Entrada	Intervalo	Retorno	Saída	
16/04/2025	Quarta-feira	02:58	12:02	13:02	21:00	Maria
17/04/2025	Quinta-feira					
18/04/2025	Sexta-feira	06:55	12:03	13:02	19:00	Maria
19/04/2025	Sábado					
20/04/2025	Domingo	06:58	12:03	13:02	19:00	Maria
21/04/2025	Segunda-feira					
22/04/2025	Terça-feira	07:59	12:02	13:04	21:00	Maria
23/04/2025	Quarta-feira					
24/04/2025	Quinta-feira	02:58	12:03	13:02	21:00	Maria
25/04/2025	Sexta-feira					
26/04/2025	Sábado	falga	falga	falga	falga	Maria
27/04/2025	Domingo					
28/04/2025	Segunda-feira	02:59	12:03	13:03	21:00	Maria
29/04/2025	Terça-feira					
30/04/2025	Quarta-feira	06:58	12:04	13:02	19:00	Maria
01/05/2025	Quinta-feira					
02/05/2025	Sexta-feira	03:59	12:03	13:04	21:00	Maria
03/05/2025	Sábado					
04/05/2025	Domingo	06:57	12:03	13:04	19:00	Maria
05/05/2025	Segunda-feira					
06/05/2025	Terça-feira	02:55	12:03	13:02	21:00	Maria
07/05/2025	Quarta-feira					
08/05/2025	Quinta-feira	06:58	12:02	13:02	19:00	Maria
09/05/2025	Sexta-feira					
10/05/2025	Sábado	02:59	12:03	13:05	21:00	Maria
11/05/2025	Domingo					
12/05/2025	Segunda-feira	06:58	12:02	13:02	19:00	Maria
13/05/2025	Terça-feira					
14/05/2025	Quarta-feira	06:55	12:02	13:03	19:00	Maria
15/05/2025	Quinta-feira					

Observações

Data: 14/05/25

Assinatura do Colaborador(a)	Assinatura Biogesp
Maria da Conceição dos Santos Leite	Jair Martins [illegible]

Endereço: Cunha Gago nº 700 - Sala 11- Pinheiros - São Paulo/SP - Fone (11) 3819-5155
CEP 05421-001

Scanned with CamScanner

BIOGESP

CONTROLE DE PRESENÇA

Nome Completo:	**MARIA INEZ RODRIGUES VIEIRA**		
Cargo:	TECNICO (A) DE ENFERMAGEM	**COREN**	1272044
Local de Trabalho:	HOSPITAL E MATERNIDADE SÃO LUCAS		
Período:	**16 DE ABRIL DE 2025 A 15 DE MAIO DE 2025**		

ABRIL_2025		Primeiro Período		Segundo Período		Assinatura:
		Entrada	Intervalo	Retorno	Saída	
16/04/2025	Quarta-feira	17:50	01:30	02:30	06:03	MVieira
17/04/2025	Quinta-feira	___:___	___:___	___:___	___:___	
18/04/2025	Sexta-feira	Folga	___:___	___:___	___:___	
19/04/2025	Sábado	___:___	___:___	___:___	___:___	
20/04/2025	Domingo	17:55	02:20	03:20	06:00	MVieira
21/04/2025	Segunda-feira	___:___	___:___	___:___	___:___	
22/04/2025	Terça-feira	18:00	01:30	02:30	06:05	MVieira
23/04/2025	Quarta-feira	___:___	___:___	___:___	___:___	
24/04/2025	Quinta-feira	18:00	02:20	03:20	06:03	MVieira
25/04/2025	Sexta-feira	___:___	___:___	___:___	___:___	
26/04/2025	Sábado	Folga	___:___	___:___	___:___	
27/04/2025	Domingo	___:___	___:___	___:___	___:___	
28/04/2025	Segunda-feira	17:50	24:10	01:10	06:00	MVieira
29/04/2025	Terça-feira	___:___	___:___	___:___	___:___	
30/04/2025	Quarta-feira	17:55	01:30	02:30	06:05	MVieira
01/05/2025	Quinta-feira	___:___	___:___	___:___	___:___	
02/05/2025	Sexta-feira	17:55	02:30	03:30	06:00	MVieira
03/05/2025	Sábado	___:___	___:___	___:___	___:___	
04/05/2025	Domingo	17:56	01:20	02:20	06:03	MVieira
05/05/2025	Segunda-feira	___:___	___:___	___:___	___:___	
06/05/2025	Terça-feira	17:50	02:30	03:30	06:00	MVieira
07/05/2025	Quarta-feira	___:___	___:___	___:___	___:___	
08/05/2025	Quinta-feira	17:55	01:20	02:20	06:00	MVieira
09/05/2025	Sexta-feira	___:___	___:___	___:___	___:___	
10/05/2025	Sábado	17:52	02:30	03:30	06:00	MVieira
11/05/2025	Domingo	___:___	___:___	___:___	___:___	
12/05/2025	Segunda-feira	17:55	01:30	02:30	06:06	MVieira
13/05/2025	Terça-feira	___:___	___:___	___:___	___:___	
14/05/2025	Quarta-feira	17:56	01:10	02:10	06:00	MVieira
15/05/2025	Quinta-feira	___:___	___:___	___:___	___:___	
16/05/2025	Sexta-feira	___:___	___:___	___:___	___:___	

Observações:

Saída Externa
06:03 13:50

Data: 15/05/25

Assinatura do Colaborador	Assinatura Biogesp
MVieira	Jair Martins Amorim Diretor Técnico Administrativo Biogesp - HMSL

Leticia de Cassia Holanda
COREN-SP

Endereço: Cunha Gago, nº 700 – Sala 11 – Pinheiros – São Paulo/SP – Fone (11) 3819-6155
CEP 05421-001

Scanned with CamScanner

BIOGESP

CONTROLE DE PRESENÇA

ESTÂNCIA TURÍSTICA DE RIBEIRÃO PIRES
CONSTRUINDO O FUTURO DA GENTE

Nome Completo:	**Maria Janete Martins Teixeira**		
Cargo:	Enfermeira	**COREN**	
Local de Trabalho:	Hospital e Maternidade São Lucas		
Período:	**16 de Abril de 2025 a 15 de Maio de 2025**		

ABRIL_2025		Primeiro Período		Segundo Período		Assinatura:
		Entrada	Intervalo	Retorno	Saída	
16/04/2025	Quarta-feira	06:00	13:00	14:00	18:06	
17/04/2025	Quinta-feira					
18/04/2025	Sexta-feira	06:00	13:00	14:00	18:01	
19/04/2025	Sábado					
20/04/2025	Domingo	06:00	13:00	14:00	18:05	
21/04/2025	Segunda-feira					
22/04/2025	Terça-feira	folga		folga		
23/04/2025	Quarta-feira					
24/04/2025	Quinta-feira	06:00	13:00	14:00	18:00	
25/04/2025	Sexta-feira					
26/04/2025	Sábado	06:00	13:00	14:00	18:00	
27/04/2025	Domingo					
28/04/2025	Segunda-feira	06:00	13:00	14:00	18:05	
29/04/2025	Terça-feira					
30/04/2025	Quarta-feira	06:00	13:00	14:00	18:03	
01/05/2025	Quinta-feira					
02/05/2025	Sexta-feira	folga				
03/05/2025	Sábado					
04/05/2025	Domingo	06:00	13:00	14:00	18:00	
05/05/2025	Segunda-feira					
06/05/2025	Terça-feira	06:00	13:00	14:00	18:00	
07/05/2025	Quarta-feira					
08/05/2025	Quinta-feira	06:00	13:00	14:00	18:00	
09/05/2025	Sexta-feira					
10/05/2025	Sábado	06:00	13:00	14:00	18:00	
11/05/2025	Domingo					
12/05/2025	Segunda-feira	06:00	13:00	14:00	18:00	
13/05/2025	Terça-feira					
14/05/2025	Quarta-feira	06:00	13:00	14:00	18:00	
15/05/2025	Quinta-feira					

Observações:

Data: 14,05,25

Leticia de S... Violando
COREN-...

Assinatura do Colaborador	Assinatura Biogesp
	Jair Martins Amorim Diretor Tecnico Administrativo Biogesp - RMSP

Endereço: Cunha Gago, nº 700 – Sala 11 – Pinheiros – São Paulo/SP – Fone (11) 3819-6155
CEP 05421-001

Scanned with CamScanner

BIOGESP

CONTROLE DE PRESENÇA

ESTÂNCIA TURÍSTICA DE RIBEIRÃO PIRES

Nome Completo:	**Maria Roseli da Silva**		
Cargo:	Enfermeiro(a)	**COREN**	
Local de Trabalho:	HOSPITAL E MATERNIDADE SÃO LUCAS		
Periodo:	**16 de Abril de 2025 à 15 de Maio de 2025**		

ABRIL_2025		**Primeiro Periodo**		**Segundo Periodo**		**Assinatura:**
		Entrada	Intervalo	Retorno	Saída	
16/04/2025	Quarta-feira	__:__	__:__	__:__	__:__	
17/04/2025	Quinta-feira	17:50	21:00	22:00	06:10	Maria Roseli
18/04/2025	Sexta-feira	__:__	__:__	__:__	__:__	
19/04/2025	Sábado	17:53	21:00	22:00	06:05	Maria Roseli
20/04/2025	Domingo	__:__	__:__	__:__	__:__	
21/04/2025	Segunda-feira	17:50	21:00	22:00	06:08	Maria Roseli
22/04/2025	Terça-feira	__:__	__:__	__:__	__:__	
23/04/2025	Quarta-feira	17:55	21:00	22:00	06:10	Maria Roseli
24/04/2025	Quinta-feira	__:__	__:__	__:__	__:__	
25/04/2025	Sexta-feira	17:50	21:00	22:00	06:04	Maria Roseli
26/04/2025	Sábado	__:__	__:__	__:__	__:__	
27/04/2025	Domingo	17:54	21:00	22:00	06:08	Maria Roseli
28/04/2025	Segunda-feira	__:__	__:__	__:__	__:__	
29/04/2025	Terça-feira	__:__	FOLGA	__:__	__:__	Maria Roseli
30/04/2025	Quarta-feira	__:__	__:__	__:__	__:__	
01/05/2025	Quinta-feira	17:50	21:00	22:00	06:08	Maria Roseli
02/05/2025	Sexta-feira	__:__	__:__	__:__	__:__	
03/05/2025	Sábado	17:52	21:00	22:00	06:10	Maria Roseli
04/05/2025	Domingo	__:__	__:__	__:__	__:__	
05/05/2025	Segunda-feira	17:50	21:00	22:00	06:00	Maria Roseli
06/05/2025	Terça-feira	__:__	__:__	__:__	__:__	
07/05/2025	Quarta-feira	17:55	21:00	22:00	06:05	Maria Roseli
08/05/2025	Quinta-feira	__:__	__:__	__:__	__:__	
09/05/2025	Sexta-feira	17:52	21:00	22:00	06:10	Maria Roseli
10/05/2025	Sábado	__:__	__:__	__:__	__:__	
11/05/2025	Domingo	17:54	21:00	22:00	06:06	Maria Roseli
12/05/2025	Segunda-feira	__:__	__:__	__:__	__:__	
13/05/2025	Terça-feira	17:55	21:00	22:00	06:10	Maria Roseli
14/05/2025	Quarta-feira	__:__	__:__	__:__	__:__	
15/05/2025	Quinta-feira	17:50	21:00	22:00	06:04	Maria Roseli

Observações:

Data: 15/04/2025

Assinatura do Colaborador	Assinatura Biogesp
Maria Roseli da Silva	Jair Martins Amorim Diretor Técnico Administrativo Biogesp - HMSL

Leticia de Souza Holanda
COREN-SP 192667-...

Endereço: Cunha Gago, nº 700 – Sala 11 – Pinheiros – São Paulo/SP – Fone (11) 3819-6155
CEP 05421-001

Scanned with CamScanner

BIOGESP

CONTROLE DE PRESENÇA

ESTÂNCIA TURÍSTICA DE RIBEIRÃO PIRES

Nome Completo:	**Maria Vanusia de Souza**		
Cargo:	Técnico(a) de Enfermagem	**COREN**	
Local de Trabalho:	HOSPITAL E MATERNIDADE SÃO LUCAS		
Periodo:	**16 de Abril de 2025 à 15 de Maio de 2025**		

ABRIL_2025		**Primeiro Periodo**		**Segundo Periodo**		**Assinatura:**
		Entrada	Intervalo	Retorno	Saída	
16/04/2025	Quarta-feira	___:___	___:___	___:___	___:___	
17/04/2025	Quinta-feira	17:50	20:10	21:10	06:15	Mª Vanusia
18/04/2025	Sexta-feira	___:___	___:___	___:___	___:___	
19/04/2025	Sábado	17:55	20:00	21:00	06:08	Mª Vanusia
20/04/2025	Domingo	___:___	___:___	___:___	___:___	
21/04/2025	Segunda-feira	17:50	20:20	21:20	06:10	Mª Vanusia
22/04/2025	Terça-feira	___:___	___:___	___:___	___:___	
23/04/2025	Quarta-feira	17:55	20:30	21:30	___:___	Mª Vanusia
24/04/2025	Quinta-feira	___:___	___:___	___:___	___:___	
25/04/2025	Sexta-feira	17:50	20:10	21:10	06:08	Mª Vanusia
26/04/2025	Sábado	___:___	___:___	___:___	___:___	
27/04/2025	Domingo	17:55	20:00	21:00	06:05	Mª Vanusia
28/04/2025	Segunda-feira	___:___	___:___	___:___	___:___	
29/04/2025	Terça-feira	___:___	Folga	___:___	___:___	Mª Vanusia
30/04/2025	Quarta-feira	___:___	___:___	___:___	___:___	
01/05/2025	Quinta-feira	___:___	Folga	___:___	___:___	Mª Vanusia
02/05/2025	Sexta-feira	___:___	___:___	___:___	___:___	
03/05/2025	Sábado	___:___	Folga	___:___	___:___	Mª Vanusia
04/05/2025	Domingo	___:___	___:___	___:___	___:___	
05/05/2025	Segunda-feira	17:50	20:30	21:30	06:03	Mª Vanusia
06/05/2025	Terça-feira	___:___	___:___	___:___	___:___	
07/05/2025	Quarta-feira	17:55	20:10	21:10	06:05	Mª Vanusia
08/05/2025	Quinta-feira	___:___	___:___	___:___	___:___	
09/05/2025	Sexta-feira	17:50	20:00	21:00	06:06	Mª Vanusia
10/05/2025	Sábado	___:___	___:___	___:___	___:___	
11/05/2025	Domingo	17:55	20:30	21:30	06:02	Mª Vanusia
12/05/2025	Segunda-feira	___:___	___:___	___:___	___:___	
13/05/2025	Terça-feira	17:50	20:10	21:10	06:04	Mª Vanusia
14/05/2025	Quarta-feira	___:___	___:___	___:___	___:___	
15/05/2025	Quinta-feira	17:55	20:20	21:20	06:08	Mª Vanusia

Observações:

Data: 15/05/2025

Assinatura do Colaborador	Assinatura Biogesp
Maria Vanusia de Souza	Jair Martins Amorim Diretor Técnico Administrativo Biogesp - RMSP

Letícia de Souza Holanda
COREN

Endereço: Cunha Gago, nº 700 – Sala 11 – Pinheiros – São Paulo/SP – Fone (11) 3819-6155
CEP 05421-001

Scanned with CamScanner

Biogesp

CONTROLE DE PRESENÇA

ESTÂNCIA TURÍSTICA DE RIBEIRÃO PIRES
CONSTRUINDO O FUTURO DA GENTE

Nome:	**Mariuza Prado dos Santos**
Cargo:	Recepcionista — **MATRICULA**
Local de Trabalho:	Hospital e Maternidade São Lucas
Período:	**16 DE ABRIL DE 2025 Á 15 DE MAIO DE 2025**

ABRIL_2025		Primeiro Período		Segundo Período		Assinatura:
		Entrada	Intervalo	Retorno	Saída	
16/04/2025	Quarta-feira	18:55	22:00	23:00	06:56	
17/04/2025	Quinta-feira					
18/04/2025	Sexta-feira	18:57	22:00	23:00	07:01	
19/04/2025	Sábado					
20/04/2025	Domingo	18:50	22:00	23:00	07:01	
21/04/2025	Segunda-feira					
22/04/2025	Terça-feira	18:59	22:00	23:00	07:01	
23/04/2025	Quarta-feira					
24/04/2025	Quinta-feira	18:55	22:00	23:00	07:01	
25/04/2025	Sexta-feira					
26/04/2025	Sábado	Folga				
27/04/2025	Domingo					
28/04/2025	Segunda-feira	18:50	22:00	23:00	06:53	
29/04/2025	Terça-feira					
30/04/2025	Quarta-feira	18:55	22:00	23:00	07:08	
01/05/2025	Quinta-feira					
02/05/2025	Sexta-feira	18:50	22:10	23:10	07:04	
03/05/2025	Sábado					
04/05/2025	Domingo	18:57	22:08	23:03	07:03	
05/05/2025	Segunda-feira					
06/05/2025	Terça-feira	18:59	22:18	23:18	07:05	
07/05/2025	Quarta-feira	18:56	22:00	23:00	07:01	
08/05/2025	Quinta-feira	18:55	21:54	22:54	07:04	
09/05/2025	Sexta-feira					
10/05/2025	Sábado	Folga				
11/05/2025	Domingo					
12/05/2025	Segunda-feira	18:50	22:00	23:00	07:06	
13/05/2025	Terça-feira	18:55	22:00	23:00	07:01	
14/05/2025	Quarta-feira	18:56	22:00	23:00	07:00	
15/05/2025	Quinta-feira					

Observações:

07/05/25 => Cobertura de folga

13/05/25 => Cobertura de folga

Data: 14/05/2025

Assinatura do Colaborador(a)	Assinatura Biogesp
Mariuza Prado dos Santos	Jair Martins Antonini, Diretor Técnico Administrativo

Endereço: Carlos Gomes nº 700 - Sala 11 - Pinheiros - São Paulo/SP - Fone (11) 3819-6155
CEP 05421-001

Scanned with CamScanner

BIOGESP

CONTROLE DE PRESENÇA

ESTÂNCIA TURÍSTICA DE RIBEIRÃO PIRES
CONSTRUINDO O FUTURO DA GENTE

Nome Completo:	**Marta Regina da Silva Passos**		
Cargo:	Enfermeiro(a) Neonatal	**COREN**	
Local de Trabalho:	HOSPITAL E MATERNIDADE SÃO LUCAS		
Período:	**16 de Abril de 2025 à 15 de Maio de 2025**		

ABRIL_2025		**Primeiro Período**		**Segundo Período**		**Assinatura:**
		Entrada	Intervalo	Retorno	Saída	
16/04/2025	Quarta-feira	__:__	__:__	__:__	__:__	
17/04/2025	Quinta-feira	05:55	12:00	13:00	18:20	Marta.
18/04/2025	Sexta-feira	__:__	__:__	__:__	__:__	
19/04/2025	Sábado	05:55	12:00	13:00	18:10	Marta
20/04/2025	Domingo	__:__	__:__	__:__	__:__	
21/04/2025	Segunda-feira	05:55	12:00	13:00	18:05	Marta
22/04/2025	Terça-feira	__:__	__:__	__:__	__:__	
23/04/2025	Quarta-feira	05:55	12:00	13:00	18:20	Marta
24/04/2025	Quinta-feira	__:__	__:__	__:__	__:__	
25/04/2025	Sexta-feira	05:55	12:00	13:00	18:10	Marta
26/04/2025	Sábado	__:__	__:__	__:__	__:__	
27/04/2025	Domingo	folga	__:__	__:__	folga	Marta
28/04/2025	Segunda-feira	__:__	__:__	__:__	__:__	
29/04/2025	Terça-feira	05:55	12:00	13:00	18:10	Marta.
30/04/2025	Quarta-feira	__:__	__:__	__:__	__:__	
01/05/2025	Quinta-feira	folga	__:__	__:__	folga	Marta
02/05/2025	Sexta-feira	__:__	__:__	__:__	__:__	
03/05/2025	Sábado	05:55	12:00	13:00	18:15	Marta
04/05/2025	Domingo	__:__	__:__	__:__	__:__	
05/05/2025	Segunda-feira	05:55	12:00	13:00	18:15	Marta
06/05/2025	Terça-feira	__:__	__:__	__:__	__:__	
07/05/2025	Quarta-feira	05:55	12:00	13:00	18:10	Marta
08/05/2025	Quinta-feira	__:__	__:__	__:__	__:__	
09/05/2025	Sexta-feira	05:55	12:00	13:00	18:15	Marta.
10/05/2025	Sábado	__:__	__:__	__:__	__:__	
11/05/2025	Domingo	folga	__:__	__:__	folga	Marta
12/05/2025	Segunda-feira	__:__	__:__	__:__	__:__	
13/05/2025	Terça-feira	05:55	12:00	13:00	18:20	Marta
14/05/2025	Quarta-feira	__:__	__:__	__:__	__:__	
15/05/2025	Quinta-feira	05:55	12:00	13:00	18:30	Marta

Observações:

BH + 01h05

Data: 15/05/2025

Assinatura do Colaborador	Assinatura Biogesp
Marta Regina Silva Passos.	Jair Martins Ribeiro Diretor Técnico Administrativo Biogesp - nmsl

Scanned with CamScanner

BIOGESP

CONTROLE DE PRESENÇA

ESTÂNCIA TURÍSTICA DE RIBEIRÃO PIRES
CONSTRUINDO O FUTURO DA GENTE

Nome Completo:	**Mayara da Silva Souza**		
Cargo:	Técnico(a) de Enfermagem	**COREN**	
Local de Trabalho:	USF SANTA LUZIA		
Período:	**16 de Abril de 2025 à 15 de Maio de 2025**		

Abril_2025		**Primeiro Período**		**Segundo Período**		Assinatura:
		Entrada	Intervalo	Retorno	Saída	
16/04/2025	Quarta-feira	___:___	Ferias	___:___	___:___	
17/04/2025	Quinta-feira	___:___	Ferias	___:___	___:___	
18/04/2025	Sexta-feira	___:___	Ferias	___:___	___:___	
19/04/2025	Sábado	___:___	Ferias	___:___	___:___	
20/04/2025	Domingo	___:___	Ferias	___:___	___:___	
21/04/2025	Segunda-feira	___:___	Ferias	___:___	___:___	
22/04/2025	Terça-feira	___:___	Ferias	___:___	___:___	
23/04/2025	Quarta-feira	08:00	12:00	13:00	17:00	
24/04/2025	Quinta-feira	08:00	12:00	13:00	17:00	
25/04/2025	Sexta-feira	08:00	12:00	13:00	17:00	
26/04/2025	Sábado	___:___	___:___	___:___	___:___	
27/04/2025	Domingo	___:___	___:___	___:___	___:___	
28/04/2025	Segunda-feira	08:00	12:00	13:00	17:00	
29/04/2025	Terça-feira	08:00	12:00	13:00	17:00	
30/04/2025	Quarta-feira	08:00	12:00	13:00	17:00	
01/05/2025	Quinta-feira	___:___	Feriado	___:___	___:___	
02/05/2025	Sexta-feira	___:___	Feriado	___:___	___:___	
03/05/2025	Sábado	___:___	___:___	___:___	___:___	
04/05/2025	Domingo	___:___	___:___	___:___	___:___	
05/05/2025	Segunda-feira	___: atestado	___:___	___:___	___:___	
06/05/2025	Terça-feira	___: atestado	___:___	___:___	___:___	
07/05/2025	Quarta-feira	___: atestado	___:___	___:___	___:___	
08/05/2025	Quinta-feira	___: atestado	___:___	___:___	___:___	
09/05/2025	Sexta-feira	___: atestado	___:___	___:___	___:___	
10/05/2025	Sábado	___:___	___:___	___:___	___:___	
11/05/2025	Domingo	___:___	___:___	___:___	___:___	
12/05/2025	Segunda-feira	___: Licença maternidade	___:___	___:___	___:___	
13/05/2025	Terça-feira	___: Licença maternidade	___:___	___:___	___:___	
14/05/2025	Quarta-feira	___: LM	___:___	___:___	___:___	
15/05/2025	Quinta-feira	___: LM	___:___	___:___	___:___	

Observações:

Data: 15/05/2025

Assinatura do Colaborador	Assinatura Biogesp
	Jair Martins Amorim Diretor Técnico Administrativo Biogesp - Ilmuz

Endereço: Cunha Gago, nº 700 – Sala 11 – Pinheiros – São Paulo/SP – Fone (11) 3819-6155
CEP 05421-001

Scanned with CamScanner

BIOGESP

CONTROLE DE PRESENÇA

ESTÂNCIA TURÍSTICA DE RIBEIRÃO PIRES

Nome Completo:	**Mayara Moretti da Silva**
Cargo:	Técnico(a) de Enfermagem — **COREN**
Local de Trabalho:	HOSPITAL E MATERNIDADE SÃO LUCAS
Período:	**16 de Abril de 2025 à 15 de Maio de 2025**

ABRIL_2025		**Primeiro Período**		**Segundo Período**		**Assinatura:**
		Entrada	Intervalo	Retorno	Saída	
16/04/2025	Quarta-feira	___:___	___:___	___:___	___:___	
17/04/2025	Quinta-feira	05:50	13:00	14:00	18:10	
18/04/2025	Sexta-feira	___:___	___:___	___:___	___:___	
19/04/2025	Sábado	06:00	12:00	13:00	18:05	
20/04/2025	Domingo	___:___	___:___	___:___	___:___	
21/04/2025	Segunda-feira	___:___	folga	folga	___:___	
22/04/2025	Terça-feira	___:___	___:___	___:___	___:___	
23/04/2025	Quarta-feira	05:50	12:00	13:00	18:05	
24/04/2025	Quinta-feira	___:___	___:___	___:___	___:___	
25/04/2025	Sexta-feira	06:00	13:00	14:00	18:10	
26/04/2025	Sábado	___:___	___:___	___:___	___:___	
27/04/2025	Domingo	05:50	12:00	13:00	18:05	
28/04/2025	Segunda-feira	___:___	___:___	___:___	___:___	
29/04/2025	Terça-feira	06:00	13:00	14:00	18:10	
30/04/2025	Quarta-feira	___:___	___:___	___:___	___:___	
01/05/2025	Quinta-feira	05:55	12:00	13:00	18:05	
02/05/2025	Sexta-feira	___:___	___:___	___:___	___:___	
03/05/2025	Sábado	05:50	13:00	14:00	18:00	
04/05/2025	Domingo	___:___	___:___	___:___	___:___	
05/05/2025	Segunda-feira	06:00	12:00	13:00	18:10	
06/05/2025	Terça-feira	___:___	___:___	___:___	___:___	
07/05/2025	Quarta-feira	___:___	___:___	___:___	___:___	
08/05/2025	Quinta-feira	___:___	___:___	___:___	___:___	
09/05/2025	Sexta-feira	___:___	___:___	___:___	___:___	
10/05/2025	Sábado	___:___	___:___	___:___	___:___	
11/05/2025	Domingo	___:___	___:___	___:___	___:___	
12/05/2025	Segunda-feira	___:___	___:___	___:___	___:___	
13/05/2025	Terça-feira	___:___	Atestado.	___:___	___:___	
14/05/2025	Quarta-feira	___:___	___:___	___:___	___:___	
15/05/2025	Quinta-feira	05:50	12:00	13:00	18:05	

Observações:

Data: 15 / 05 / 25

Assinatura do Colaborador	Assinatura Biogesp
Mayara Moretti da Silva	Jair Martins Amorim Diretor Técnico Administrativo Biogesp - Amal

Letícia de Souza Holanda
COREN-SP: 692857-ENF

Scanned with CamScanner

BIOGESP

CONTROLE DE PRESENÇA

Nome Completo:	**Michelle Barbosa da Silva Vale**		
Cargo:	**RECEPCIONISTA**	**MATRICULA**	
Local de Trabalho:	**HOSPITAL E MATERNIDADE SÃO LUCAS**		
Periodo:	**16 de abril à 15 de maio de 2025**		

ABRIL _2025		Primeiro Período		Segundo Período		Assinatura:
		Entrada	Intervalo	Retorno	Saída	
16/04/2025	Quarta-feira	___:___	___:___	___:___	___:___	
17/04/2025	Quinta-feira	07:00	13:00	14:00	19:05	
18/04/2025	Sexta-feira	___:___	___:___	___:___	___:___	
19/04/2025	Sábado	Folga	Folga	Folga	Folga	
20/04/2025	Domingo	___:___	___:___	___:___	___:___	
21/04/2025	Segunda-feira	07:05	13:00	14:00	19:00	
22/04/2025	Terça-feira	___:___	___:___	___:___	___:___	
23/04/2025	Quarta-feira	07:05	13:30	14:30	19:00	
24/04/2025	Quinta-feira	___:___	___:___	___:___	___:___	
25/04/2025	Sexta-feira	07:00	13:00	14:00	19:05	
26/04/2025	Sábado	07:00	13:00	14:00	19:00	
27/04/2025	Domingo	07:00	13:00	14:00	19:00	
28/04/2025	Segunda-feira	___:___	___:___	___:___	___:___	
29/04/2025	Terça-feira	07:00	13:00	14:00	19:00	
30/04/2025	Quarta-feira	___:___	___:___	___:___	___:___	
01/05/2025	Quinta-feira	07:00	13:00	14:00	19:00	
02/05/2025	Sexta-feira	___:___	___:___	___:___	___:___	
03/05/2025	Sábado	07:02	13:25	14:25	19:00	
04/05/2025	Domingo	06:54	13:00	14:00	19:00	
05/05/2025	Segunda-feira	07:05	13:00	14:00	19:00	
06/05/2025	Terça-feira	___:___	___:___	___:___	___:___	
07/05/2025	Quarta-feira	07:03	13:00	14:00	19:00	
08/05/2025	Quinta-feira	___:___	___:___	___:___	___:___	
09/05/2025	Sexta-feira	07:05	13:00	14:00	19:00	
10/05/2025	Sábado	___:___	___:___	___:___	___:___	
11/05/2025	Domingo	Folga	Folga	Folga	Folga	
12/05/2025	Segunda-feira	___:___	___:___	___:___	___:___	
13/05/2025	Terça-feira	07:00	13:00	14:00	19:00	
14/05/2025	Quarta-feira	___:___	___:___	___:___	___:___	
15/05/2025	Quinta-feira	07:00	13:00	14:00	19:00	
16/05/2025	Sexta-feira	___:___	___:___	___:___	___:___	

Observações:

26.04.25 - cobertura da folga.
04.05.25 - cobertura da folga.

Data: 15 / 05 / 25

Assinatura do Colaborador	Assinatura Biogesp
Michelle B. da Silva Vale	Jair Martins Antonio Diretor Técnico Administrativo Biogesp

Endereço: Cunha Gago, nº 700 – Sala 11 – Pinheiros – São Paulo/SP – Fone (11) 3819-6155
CEP 05421-001

Scanned with CamScanner

BIOGESP

CONTROLE DE PRESENÇA

ESTÂNCIA TURÍSTICA DE RIBEIRÃO PIRES
CONSTRUINDO O FUTURO DA GENTE

Nome Completo:	**Millena Lira Araujo**		
Cargo:	Técnico(a) de Enfermagem	**COREN**	
Local de Trabalho:	HOSPITAL E MATERNIDADE SÃO LUCAS		
Período:	**16 de Abril de 2025 à 15 de Maio de 2025**		

ABRIL_2025		**Primeiro Período**		**Segundo Período**		**Assinatura:**
		Entrada	Intervalo	Retorno	Saída	
16/04/2025	Quarta-feira	___:___	___:___	___:___	___:___	
17/04/2025	Quinta-feira	05:55	12:00	13:00	16:30	Millena Lira
18/04/2025	Sexta-feira	___:___	___:___	___:___	___:___	
19/04/2025	Sábado	Atestado	___:___	___:___	___:___	Millena Lira
20/04/2025	Domingo	___:___	___:___	___:___	___:___	
21/04/2025	Segunda-feira	06:00	___:___	___:___	11:30	Millena Lira
22/04/2025	Terça-feira	___:___	___:___	___:___	___:___	
23/04/2025	Quarta-feira	05:59	12:00	13:00	18:04	Millena Lira
24/04/2025	Quinta-feira	___:___	___:___	___:___	___:___	
25/04/2025	Sexta-feira	06:07	12:00	13:00	18:00	Millena Lira
26/04/2025	Sábado	___:___	___:___	___:___	___:___	
27/04/2025	Domingo	05:57	12:00	13:00	18:06	Millena Lira
28/04/2025	Segunda-feira	___:___	___:___	___:___	___:___	
29/04/2025	Terça-feira	06:08	12:00	13:00	18:10	Millena Lira
30/04/2025	Quarta-feira	___:___	___:___	___:___	___:___	
01/05/2025	Quinta-feira	folga	___:___	___:___	___:___	Millena Lira
02/05/2025	Sexta-feira	___:___	___:___	___:___	___:___	
03/05/2025	Sábado	folga	___:___	___:___	___:___	Millena Lira
04/05/2025	Domingo	___:___	___:___	___:___	___:___	
05/05/2025	Segunda-feira	06:00	12:00	13:00	18:01	Millena Lira
06/05/2025	Terça-feira	___:___	___:___	___:___	___:___	
07/05/2025	Quarta-feira	05:59	12:00	13:00	13:15	Millena Lira
08/05/2025	Quinta-feira	___:___	___:___	___:___	___:___	
09/05/2025	Sexta-feira	06:01	12:00	13:00	18:00	Millena Lira
10/05/2025	Sábado	___:___	___:___	___:___	___:___	
11/05/2025	Domingo	05:57	12:00	13:00	18:06	Millena Lira
12/05/2025	Segunda-feira	___:___	___:___	___:___	___:___	
13/05/2025	Terça-feira	05:58	12:00	13:00	18:00	Millena Lira
14/05/2025	Quarta-feira	___:___	___:___	___:___	___:___	
15/05/2025	Quinta-feira	06:59	12:00	13:00	18:02	Millena Lira

Observações:

Descontar 06h30.
17/04 → Reunião escolar; Apresentei declaração.
21/04 → Questões familiares
07/05 → Exame (EDA); Apresentei atestado

Data: 16 / 05 / 25

Assinatura do Colaborador	Assinatura Biogesp
Millena L. Araújo	Jair Martins Antunes Diretor Técnico Administrativo Biogesp - nmsl

Leticia de [illegible] Hola [illegible]
COREN [illegible]

Scanned with CamScanner

BIOGESP

CONTROLE DE PRESENÇA

ESTÂNCIA TURÍSTICA DE RIBEIRÃO PIRES

Nome Completo:	**Monique Dorea de Paula**		
Cargo:	Recepcionista	**MATRICULA**	
Local de Trabalho:	HOSPITAL E MATERNIDADE SÃO LUCAS		
Periodo:	**16 de Abril de 2025 à 15 de Maio de 2025**		

Abril_2025		**Primeiro Periodo**		**Segundo Periodo**		**Assinatura:**
		Entrada	Intervalo	Retorno	Saída	
16/04/2025	Quarta-feira	___:___	___:___	___:___	___:___	
17/04/2025	Quinta-feira	___:___	___:___	___:___	___:___	
18/04/2025	Sexta-feira	___:___	___:___	___:___	___:___	
19/04/2025	Sábado	___:___	___:___	___:___	___:___	
20/04/2025	Domingo	___:___	___:___	___:___	___:___	
21/04/2025	Segunda-feira	___:___	___:___	___:___	___:___	
22/04/2025	Terça-feira	___:___	___:___	___:___	___:___	
23/04/2025	Quarta-feira	___:___	___:___	___:___	___:___	
24/04/2025	Quinta-feira	___:___	___:___	___:___	___:___	
25/04/2025	Sexta-feira	___:___	___:___	___:___	___:___	
26/04/2025	Sábado	___:___	___:___	___:___	___:___	
27/04/2025	Domingo	___:___	___:___	___:___	___:___	
28/04/2025	Segunda-feira	___:___	___:___	___:___	___:___	
29/04/2025	Terça-feira	___:___	___:___	___:___	___:___	
30/04/2025	Quarta-feira	___:___	___:___	___:___	___:___	
01/05/2025	Quinta-feira	___:___	___:___	___:___	___:___	
02/05/2025	Sexta-feira	___:___	___:___	___:___	___:___	
03/05/2025	Sábado	___:___	___:___	___:___	___:___	
04/05/2025	Domingo	___:___	___:___	___:___	___:___	
05/05/2025	Segunda-feira	___:___	___:___	___:___	___:___	
06/05/2025	Terça-feira	___:___	___:___	___:___	___:___	
07/05/2025	Quarta-feira	___:___	___:___	___:___	___:___	
08/05/2025	Quinta-feira	___:___	___:___	___:___	___:___	
09/05/2025	Sexta-feira	___:___	___:___	___:___	___:___	
10/05/2025	Sábado	___:___	___:___	___:___	___:___	
11/05/2025	Domingo	___:___	___:___	___:___	___:___	
12/05/2025	Segunda-feira	___:___	___:___	___:___	___:___	
13/05/2025	Terça-feira	___:___	___:___	___:___	___:___	
14/05/2025	Quarta-feira	___:___	___:___	___:___	___:___	
15/05/2025	Quinta-feira	07:00	12:00	13:00	16:00	

Observações:

Data: 15/05/25

Assinatura do Colaborador	Assinatura Biogesp
	Jair Martins Antonini Diretor Técnico Administrativo Biogesp - Amol

Endereço: Cunha Gago, nº 700 – Sala 11 – Pinheiros – São Paulo/SP – Fone (11) 3819-6155
CEP 05421-001

Scanned with CamScanner

BIOGESP

CONTROLE DE PRESENÇA

RIBEIRÃO PIRES

Nome Completo:	**Mirella Vieira da Silva**		
Cargo:	Técnico(a) de Farmácia	**MATRICULA**	
Local de Trabalho:	HOSPITAL E MATERNIDADE SÃO LUCAS		
Periodo:	**16 de Janeiro de 2025 à 15 de Fevereiro de 2025**		

ABRIL_2025		**Primeiro Periodo**		**Segundo Periodo**		Assinatura:
		Entrada	Intervalo	Retorno	Saída	
16/04/2025	Quarta-feira	__:__	__:__	__:__	__:__	
17/04/2025	Quinta-feira	17:50	21:00	22:00	06:10	mirella V.
18/04/2025	Sexta-feira	__:__	__:__	__:__	__:__	
19/04/2025	Sábado	17:50	21:00	22:00	06:10	mirella V.
20/04/2025	Domingo	__:__	__:__	__:__	__:__	
21/04/2025	Segunda-feira	17:50	21:00	22:00	06:10	mirella V.
22/04/2025	Terça-feira	__:__	__:__	__:__	__:__	
23/04/2025	Quarta-feira	17:50	21:00	22:00	06:10	mirella V.
24/04/2025	Quinta-feira	17:50	21:00	22:00	06:10	mirella V.
25/04/2025	Sexta-feira	17:50	21:00	22:00	06:10	mirella V.
26/04/2025	Sábado	__:__	__:__	__:__	__:__	
27/04/2025	Domingo	Folga	__:__	__:__	__:__	mirella V.
28/04/2025	Segunda-feira	__:__	__:__	__:__	__:__	
29/04/2025	Terça-feira	17:50	21:00	22:00	06:05	mirella V.
30/04/2025	Quarta-feira	__:__	__:__	__:__	__:__	
01/05/2025	Quinta-feira	17:50	21:00	22:00	06:05	mirella V.
02/05/2025	Sexta-feira	__:__	__:__	__:__	__:__	
03/05/2025	Sábado	17:50	21:00	22:00	06:10	mirella V.
04/05/2025	Domingo	__:__	__:__	__:__	__:__	
05/05/2025	Segunda-feira	17:50	21:00	22:00	06:15	mirella V.
06/05/2025	Terça-feira	17:50	21:00	22:00	06:10	mirella V.
07/05/2025	Quarta-feira	17:50	21:00	22:00	06:10	mirella V.
08/05/2025	Quinta-feira	__:__	__:__	__:__	__:__	
09/05/2025	Sexta-feira	17:50	21:00	22:00	06:10	mirella V.
10/05/2025	Sábado	__:__	__:__	__:__	__:__	
11/05/2025	Domingo	Folga	__:__	__:__	__:__	mirella V.
12/05/2025	Segunda-feira	17:50	21:00	22:00	06:10	mirella V.
13/05/2025	Terça-feira	17:50	21:00	22:00	06:15	mirella V.
14/05/2025	Quarta-feira	__:__	__:__	__:__	__:__	
15/05/2025	Quinta-feira	17:50	21:00	22:00	06:05	mirella V.

Observações:

24/04 - Hora extra
06/05 - Hora extra
12/05 - Hora extra

Data: ___/___/___

Assinatura do Colaborador	Assinatura Biogesp
mirella V.	Jair Martins Amorim Diretor Técnico Administrativo Biogesp Ltda

Endereço: Cunha Gago, nº 700 – Sala 11 – Pinheiros – São Paulo/SP – Fone (11) 3819-6155
CEP 05421-001

Scanned with CamScanner

BIOGESP

CONTROLE DE PRESENÇA

ESTÂNCIA TURÍSTICA DE RIBEIRÃO PIRES

Nome Completo:	**Mylena Ap. Sena Silva**		
Cargo:	Técnico (a) de Enfermagem	**COREN**	
Local de Trabalho:	HOSPITAL E MATERNIDADE SÃO LUCAS		
Período:	**16 de Abril de 2025 à 15 de Maio de 2025**		

ABRIL_2025		**Primeiro Período**		**Segundo Período**		Assinatura:
		Entrada	Intervalo	Retorno	Saída	
16/04/2025	Quarta-feira	06:04	13:00	14:00	18:05	Mylena Sena
17/04/2025	Quinta-feira	__:__	__:__	__:__	__:__	
18/04/2025	Sexta-feira	06:00	13:05	14:05	18:01	Mylena Sena
19/04/2025	Sábado	__:__	__:__	__:__	__:__	
20/04/2025	Domingo	Folga	__:__	__:__	__:__	Mylena Sena
21/04/2025	Segunda-feira	__:__	__:__	__:__	__:__	
22/04/2025	Terça-feira	Atestado	__:__	__:__	__:__	Mylena Sena
23/04/2025	Quarta-feira	__:__	__:__	__:__	__:__	
24/04/2025	Quinta-feira	05:58	13:00	14:00	18:01	Mylena Sena
25/04/2025	Sexta-feira	__:__	__:__	__:__	__:__	
26/04/2025	Sábado	06:05	13:05	14:05	18:20	Mylena Sena
27/04/2025	Domingo	__:__	__:__	__:__	__:__	
28/04/2025	Segunda-feira	05:55	13:00	14:00	18:03	Mylena Sena
29/04/2025	Terça-feira	__:__	__:__	__:__	__:__	
30/04/2025	Quarta-feira	06:01	13:06	14:06	18:04	Mylena Sena
01/05/2025	Quinta-feira	__:__	__:__	__:__	__:__	
02/05/2025	Sexta-feira	05:58	13:05	14:05	18:00	Mylena Sena
03/05/2025	Sábado	__:__	__:__	__:__	__:__	
04/05/2025	Domingo	06:06	13:00	14:00	18:02	Mylena Sena
05/05/2025	Segunda-feira	__:__	__:__	__:__	__:__	
06/05/2025	Terça-feira	__:__	__:__	__:__	__:__	
07/05/2025	Quarta-feira	__:__	__:__	__:__	__:__	
08/05/2025	Quinta-feira	__:__	__:__	Férias	__:__	
09/05/2025	Sexta-feira	__:__	__:__		__:__	
10/05/2025	Sábado	__:__	__:__	__:__	__:__	
11/05/2025	Domingo	__:__	__:__	__:__	__:__	
12/05/2025	Segunda-feira	__:__	__:__	__:__	__:__	
13/05/2025	Terça-feira	__:__	__:__	__:__	__:__	
14/05/2025	Quarta-feira	__:__	__:__	__:__	__:__	
15/05/2025	Quinta-feira	__:__	__:__	__:__	__:__	

Observações:

Data: 04/05/25

Leticia de Souza Holanda
COREN-SP 692867-ENF

Assinatura do Colaborador	Assinatura Biogesp
Mylena Sena	Jair Martins Antotilli Diretor Técnico Administrativo Biogesp - HMSL

Endereço: Cunha Gago, nº 700 – Sala 11 – Pinheiros – São Paulo/SP – Fone (11) 3819-6155
CEP 05421-001

Scanned with CamScanner

BIOGESP

CONTROLE DE PRESENÇA

Nome Completo:	**NATALY CRISTINA DOS SANTOS**		
Cargo:	Tecnica(o) de Enfermagem	**COREN**	2116890
Local de Trabalho:	HOSPITAL E MATERNIDADE SÃO LUCAS		
Periodo:	**16 DE ABRIL DE 2025 A 15 DE MAIO DE 2025**		

ABRIL_2025		**Primeiro Período**		**Segundo Período**		**Assinatura:**
		Entrada	Intervalo	Retorno	Saída	
16/04/2025	Quarta-feira	17:55	20:00	21:00	6:02	Nataly
17/04/2025	Quinta-feira	___:___	___:___	___:___	___:___	
18/04/2025	Sexta-feira	17:50	21:00	22:00	6:01	Nataly
19/04/2025	Sábado	___:___	___:___	___:___	___:___	
20/04/2025	Domingo	17:45	22:00	23:00	6:01	Nataly
21/04/2025	Segunda-feira	___:___	___:___	___:___	___:___	
22/04/2025	Terça-feira	Folga	manual	___:___	___:___	Nataly
23/04/2025	Quarta-feira	___:___	___:___	___:___	___:___	
24/04/2025	Quinta-feira	17:50	21:00	22:00	6:01	Nataly
25/04/2025	Sexta-feira	___:___	___:___	___:___	___:___	
26/04/2025	Sábado	A:54	22:00	23:00	6:05	Nataly
27/04/2025	Domingo	___:___	___:___	___:___	___:___	
28/04/2025	Segunda-feira	17:45	21:00	22:00	6:05	Nataly
29/04/2025	Terça-feira	___:___	___:___	___:___	___:___	
30/04/2025	Quarta-feira	17:58	22:00	23:00	6:00	Nataly
01/05/2025	Quinta-feira	___:___	___:___	___:___	___:___	
02/05/2025	Sexta-feira	17:59	21:00	22:00	6:05	Nataly
03/05/2025	Sábado	___:___	___:___	___:___	___:___	
04/05/2025	Domingo	17:50	20:00	21:00	6:01	Nataly
05/05/2025	Segunda-feira	___:___	___:___	___:___	___:___	
06/05/2025	Terça-feira	17:45	21:00	22:00	6:01	Nataly
07/05/2025	Quarta-feira	___:___	___:___	___:___	___:___	
08/05/2025	Quinta-feira	Folga	manual	___:___	___:___	Nataly
09/05/2025	Sexta-feira	___:___	___:___	___:___	___:___	
10/05/2025	Sábado	Atestado	___:___	___:___	___:___	Nataly
11/05/2025	Domingo	___:___	___:___	___:___	___:___	
12/05/2025	Segunda-feira	17:40	22:00	23:00	6:05	Nataly
13/05/2025	Terça-feira	___:___	___:___	___:___	___:___	
14/05/2025	Quarta-feira	17:45	21:00	22:00	6:01	Nataly
15/05/2025	Quinta-feira	___:___	___:___	___:___	___:___	
16/05/2025	Sexta-feira	___:___	___:___	___:___	___:___	

Observações:

BH +30 min

Data: 14/5/25

Assinatura do Colaborador	Assinatura Biogesp
Nataly C Santos	Jair Martins Amorim Diretor Tecnico Administrativo Biogesp - AMSL

Leticia de Souza Holanda
COREN-SP - 672667-ENF

Endereço: Cunha Gago, nº 700 – Sala 11 – Pinheiros – São Paulo/SP – Fone (11) 3819-6155
CEP 05421-001

Scanned with CamScanner

BIOGESP

CONTROLE DE PRESENÇA

ESTÂNCIA TURÍSTICA DE RIBEIRÃO PIRES

Nome Completo:	**Nathaly Bruna Costa**		
Cargo:	Enfermeiro(a)	**COREN**	
Local de Trabalho:	HOSPITAL E MATERNIDADE SÃO LUCAS		
Periodo:	**16 de Abril de 2025 à 15 de Maio de 2025**		

ABRIL_2025		**Primeiro Período**		**Segundo Período**		**Assinatura:**
		Entrada	Intervalo	Retorno	Saída	
16/04/2025	Quarta-feira	05:50	12:10	13:10	18:08	
17/04/2025	Quinta-feira	___:___	___:___	___:___	___:___	
18/04/2025	Sexta-feira	05:50	12:00	13:00	18:10	
19/04/2025	Sábado	___:___	___:___	___:___	___:___	
20/04/2025	Domingo	FOLGA	___:___	___:___	___:___	
21/04/2025	Segunda-feira	___:___	___:___	___:___	___:___	
22/04/2025	Terça-feira	05:50	12:00	13:00	18:08	
23/04/2025	Quarta-feira	___:___	___:___	___:___	___:___	
24/04/2025	Quinta-feira	05:50	12:10	13:10	18:10	
25/04/2025	Sexta-feira	___:___	___:___	___:___	___:___	
26/04/2025	Sábado	05:52	12:00	13:00	18:03	
27/04/2025	Domingo	___:___	___:___	___:___	___:___	
28/04/2025	Segunda-feira	FOLGA	___:___	___:___	___:___	
29/04/2025	Terça-feira	___:___	___:___	___:___	___:___	
30/04/2025	Quarta-feira	05:50	12:00	13:00	18:12	
01/05/2025	Quinta-feira	___:___	___:___	___:___	___:___	
02/05/2025	Sexta-feira	05:50	12:00	13:00	18:05	
03/05/2025	Sábado	___:___	___:___	___:___	___:___	
04/05/2025	Domingo	05:52	12:10	13:10	18:02	
05/05/2025	Segunda-feira	___:___	___:___	___:___	___:___	
06/05/2025	Terça-feira	05:50	12:00	13:00	18:10	
07/05/2025	Quarta-feira	___:___	___:___	___:___	___:___	
08/05/2025	Quinta-feira	05:54	12:00	13:00	18:05	
09/05/2025	Sexta-feira	___:___	___:___	___:___	___:___	
10/05/2025	Sábado	06:00	12:00	13:00	18:10	
11/05/2025	Domingo	___:___	___:___	___:___	___:___	
12/05/2025	Segunda-feira	FOLGA	___:___	___:___	___:___	
13/05/2025	Terça-feira	___:___	___:___	___:___	___:___	
14/05/2025	Quarta-feira	05:50	12:05	13:05	18:10	
15/05/2025	Quinta-feira	___:___	___:___	___:___	___:___	

Observações:

Data: 14/05/2025

Leticia de Souza Holanda
COREN-SP 592867-ENF

Assinatura do Colaborador	Assinatura Biogesp
	Jair Martins Amorim Diretor Técnico Administrativo Biogesp - HMSL

Endereço: Cunha Gago, nº 700 – Sala 11 – Pinheiros – São Paulo/SP – Fone (11) 3819-6155
CEP 05421-001

Scanned with CamScanner

BIOGESP

ESTÂNCIA TURÍSTICA DE RIBEIRÃO PIRES
CONSTRUINDO O FUTURO DA GENTE

Nome Completo:	**Nayara Cristina Ribas Silva Barbosa**		
Cargo:	Secretaria de Ala	**MATRICULA**	
Local de Trabalho:	HOSPITAL E MATERNIDADE SÃO LUCAS		
Período:	**16 de Abril de 2025 à 15 de Maio de 2025**		

Abril _2025		**Primeiro Período**		**Segundo Período**		**Assinatura:**
		Entrada	Intervalo	Retorno	Saída	
16/04/2025	Quarta-feira	07:30	12:00	13:00	17:00	nay
17/04/2025	Quinta-feira	08:00	12:00	13:00	17:00	nay
18/04/2025	Sexta-feira	08:00	12:00	13:00	17:00	nay
19/04/2025	Sábado	—	:	:	:	
20/04/2025	Domingo	—	:	:	:	
21/04/2025	Segunda-feira	feriado	:	:	:	
22/04/2025	Terça-feira	07:30	12:00	13:00	17:00	
23/04/2025	Quarta-feira	07:45	12:00	13:00	17:00	
24/04/2025	Quinta-feira	07:50	12:00	13:00	17:10	nay
25/04/2025	Sexta-feira	07:45	12:00	13:00	17:20	nay
26/04/2025	Sábado	—	:	:	:	
27/04/2025	Domingo	—	:	:	:	
28/04/2025	Segunda-feira	07:30	12:00	13:00	17:00	nay
29/04/2025	Terça-feira	07:30	12:00	13:00	17:00	nay
30/04/2025	Quarta-feira	07:50	12:00	13:00	17:00	nay
01/05/2025	Quinta-feira	FERIADO	:	:	:	
02/05/2025	Sexta-feira	EMENDA	:	:	:	
03/05/2025	Sábado	—	:	:	:	
04/05/2025	Domingo	—	:	:	:	
05/05/2025	Segunda-feira	08:00	12:00	13:00	17:20	nay
06/05/2025	Terça-feira	07:00	12:00	13:00	17:00	nay
07/05/2025	Quarta-feira	08:00	12:00	13:00	17:20	nay
08/05/2025	Quinta-feira	08:10	12:00	13:00	17:20	nay
09/05/2025	Sexta-feira	7:50	12:00	13:00	17:20	nay
10/05/2025	Sábado	—	:	:	:	
11/05/2025	Domingo	—	:	:	:	
12/05/2025	Segunda-feira	08:00	12:00	13:00	17:40	nay
13/05/2025	Terça-feira	08:10	12:00	13:00	18:00	nay
14/05/2025	Quarta-feira	08:00	12:00	13:00	17:25	nay
15/05/2025	Quinta-feira	07:40	12:00	13:00	17:30	nay

Observações:

Data: 15/05/25

Assinatura do Colaborador	Assinatura Biogesp
nay	Jair Martins Amorim Diretor Técnico Administrativo Biogesp - Hmsl

TIN 45 "C

Endereço: Cunha Gago, nº 700 – Sala 11 – Pinheiros – São Paulo/SP – Fone (11) 3819-6155
CEP 05421-001

Scanned with CamScanner

BIOGESP

CONTROLE DE PRESENÇA

ESTÂNCIA TURÍSTICA DE RIBEIRÃO PIRES
CONSTRUINDO O FUTURO DA GENTE

Nome Completo:	**Nilda Maria da Silva Santos**		
Cargo:	Cozinheiro(a)	**MATRICULA**	
Local de Trabalho:	HOSPITAL E MATERNIDADE SÃO LUCAS		
Período:	**16 de Abril de 2025 à 15 de Maio de 2025**		

ABRIL_2025		**Primeiro Período**		**Segundo Período**		Assinatura:
		Entrada	Intervalo	Retorno	Saída	
16/04/2025	Quarta-feira					
17/04/2025	Quinta-feira	06:54	13:04	14:02	19:04	
18/04/2025	Sexta-feira					
19/04/2025	Sábado	06:57	13:00	14:00	18:59	
20/04/2025	Domingo					
21/04/2025	Segunda-feira	06:53	13:01	14:00	19:00	
22/04/2025	Terça-feira					
23/04/2025	Quarta-feira	06:53	13:00	14:00	19:00	
24/04/2025	Quinta-feira					
25/04/2025	Sexta-feira	06:53	13:10	14:04	19:05	
26/04/2025	Sábado					
27/04/2025	Domingo	folga mensal				
28/04/2025	Segunda-feira					
29/04/2025	Terça-feira	06:58	13:00	14:00	18:59	
30/04/2025	Quarta-feira					
01/05/2025	Quinta-feira	06:53	13:04	14:01	19:01	
02/05/2025	Sexta-feira					
03/05/2025	Sábado	folga mensal				
04/05/2025	Domingo					
05/05/2025	Segunda-feira	06:54	14:00	15:00	19:05	
06/05/2025	Terça-feira					
07/05/2025	Quarta-feira	06:57	13:10	14:05	19:07	
08/05/2025	Quinta-feira	Ausente				
09/05/2025	Sexta-feira					
10/05/2025	Sábado					
11/05/2025	Domingo	folga mensal				
12/05/2025	Segunda-feira					
13/05/2025	Terça-feira	06:52	13:00	14:00	19:05	
14/05/2025	Quarta-feira					
15/05/2025	Quinta-feira	06:52	13:01	14:01	19:06	

Observações:

Data: 15/05/25

Assinatura do Colaborador	Assinatura Biogesp
Nilda M. J. Santos	Jair Martins Diretor Técnico Administrativo

Endereço: Cunha Gago, nº 700 – Sala 11 – Pinheiros – São Paulo/SP – Fone (11) 3819-6155
CEP 05421-001

Scanned with CamScanner

BIOGESP

CONTROLE DE PRESENÇA

Nome Completo:	**PAMELA DE SOUSA DANTAS**		
Cargo:	Farmacêutica	**CRF**	
Local de Trabalho:	HOSPITAL E MATERNIDADE SÃO LUCAS		
Período:	**16 de Abril de 2025 à 15 de Maio de 2025**		

Abril_2025		**Primeiro Período**		**Segundo Período**		**Assinatura:**
		Entrada	Intervalo	Retorno	Saída	
16/4/2025	Quarta-feira	06:00	13:30	14:30	18:00	Pamela Dantas
17/4/2025	Quinta-feira	___:___	___:___	___:___	___:___	
18/4/2025	Sexta-feira	06:00	13:15	14:15	18:00	Pamela Dantas
19/4/2025	Sábado	___:___	___:___	___:___	___:___	
20/4/2025	Domingo	06:00	13:35	14:35	18:05	Pamela Dantas
21/4/2025	Segunda-feira	___:___	___:___	___:___	___:___	
22/4/2025	Terça-feira	06:00	13:20	14:20	20:00	Pamela Dantas
23/4/2025	Quarta-feira	___:___	___:___	___:___	___:___	
24/4/2025	Quinta-feira	06:00	13:50	14:50	18:00	Pamela Dantas
25/4/2025	Sexta-feira	___:___	___:___	___:___	___:___	
26/4/2025	Sábado	06:00	13:15	14:15	18:00	Pamela Dantas
27/4/2025	Domingo	___:___	___:___	___:___	___:___	
28/4/2025	Segunda-feira	Folga	___:___	___:___	___:___	Pamela Dantas
29/4/2025	Terça-feira	___:___	___:___	___:___	___:___	
30/4/2025	Quarta-feira	06:50	13:40	14:40	18:13	Pamela Dantas
1/5/2025	Quinta-feira	___:___	___:___	___:___	___:___	
2/5/2025	Sexta-feira	06:00	13:20	14:20	19:50	Pamela Dantas
3/5/2025	Sábado	___:___	___:___	___:___	___:___	
4/5/2025	Domingo	06:00	13:40	14:40	18:03	Pamela Dantas
5/5/2025	Segunda-feira	___:___	___:___	___:___	___:___	
6/5/2025	Terça-feira	06:00	13:30	14:30	18:00	Pamela Dantas
7/5/2025	Quarta-feira	___:___	___:___	___:___	___:___	
8/5/2025	Quinta-feira	06:00	13:25	14:25	18:00	Pamela Dantas
9/5/2025	Sexta-feira	___:___	___:___	___:___	___:___	
10/5/2025	Sábado	06:00	13:20	14:20	18:05	Pamela Dantas
11/5/2025	Domingo	___:___	___:___	___:___	___:___	
12/5/2025	Segunda-feira	06:00	13:30	14:30	18:13	Pamela Dantas
13/5/2025	Terça-feira	___:___	___:___	___:___	___:___	
14/5/2025	Quarta-feira	06:10	13:25	14:25	18:10	Pamela Dantas
15/5/2025	Quinta-feira	___:___	___:___	___:___	___:___	

Observações:

Nos dias 20/04, 30/04 e 10/05, foram realizadas em cada dia, 12 horas extras no período noturno das 18:00 às 06:00. No dia 12/05 (folga), Pamela bem foram realizadas 12 horas extras no período diurno das 06:00 às 18:00.

Data: 14/05/25

Assinatura do Colaborador	Assinatura Biogesp
Pamela de S. Dantas	

Jair Martins Amorim
Diretor Técnico Administrativo
Biogesp - Diretor

Endereço: Cunha Gago, nº 700 – Sala 11 – Pinheiros – São Paulo/SP – Fone (11) 3819-6155
CEP 05421-001

Scanned with CamScanner

BIOGESP

CONTROLE DE PRESENÇA

Nome Completo:	**PATRICIA RANGEL BOTELHO**		
Cargo:	TECNICO (A) DE ENFERMAGEM	**COREN**	881924
Local de Trabalho:	HOSPITAL E MATERNIDADE SÃO LUCAS		
Período:	**16 DE ABRIL DE 2025 A 15 DE MAIO DE 2025**		

ABRIL_2025		**Primeiro Período**		**Segundo Período**		**Assinatura:**
		Entrada	Intervalo	Retorno	Saída	
16/04/2025	Quarta-feira	17:50	20:00	21:00	06:10	Patricia
17/04/2025	Quinta-feira					
18/04/2025	Sexta-feira	17:50	21:30	22:30	06:10	Patricia
19/04/2025	Sábado					
20/04/2025	Domingo	folga				Patricia
21/04/2025	Segunda-feira					
22/04/2025	Terça-feira	17:50	22:10	23:10	06:10	Patricia
23/04/2025	Quarta-feira					
24/04/2025	Quinta-feira	17:50	20:00	21:00	06:10	Patricia
25/04/2025	Sexta-feira					
26/04/2025	Sábado	17:50	21:10	22:10	06:10	Patricia
27/04/2025	Domingo					
28/04/2025	Segunda-feira	17:50	23:00	00:00	06:10	Patricia
29/04/2025	Terça-feira					
30/04/2025	Quarta-feira	17:50	20:00	21:00	06:00	Patricia
01/05/2025	Quinta-feira					
02/05/2025	Sexta-feira	17:50	21:30	22:30	6:00	Patricia
03/05/2025	Sábado					
04/05/2025	Domingo	17:50	20:00	21:00	6:00	Patricia
05/05/2025	Segunda-feira					
06/05/2025	Terça-feira	17:50	21:10	22:10	6:10	Patricia
07/05/2025	Quarta-feira					
08/05/2025	Quinta-feira	17:50	23:20	00:20	6:10	Patricia
09/05/2025	Sexta-feira					
10/05/2025	Sábado	17:50	20:00	21:00	06:10	Patricia
11/05/2025	Domingo					
12/05/2025	Segunda-feira	17:50	21:10	22:10	06:10	Patricia
13/05/2025	Terça-feira					
14/05/2025	Quarta-feira	17:50	20:00	21:00	06:10	Patricia
15/05/2025	Quinta-feira					
16/05/2025	Sexta-feira					

Observações:

Data: 15/05/24

Assinatura do Colaborador	Assinatura Biogesp
Patricia Rangel Botelho	Jair Martins Amorim Diretor Técnico Administrativo Biogesp - HMSL

Letícia de Souza Holanda
COREN-SP

Endereço: Cunha Gago, nº 700 – Sala 11 – Pinheiros – São Paulo/SP – Fone (11) 3819-6155
CEP 05421-001

Scanned with CamScanner

Biogesp

CONTROLE DE PRESENÇA

ESTÂNCIA TURÍSTICA DE RIBEIRÃO PIRES

Nome:	**Priscila Joyce Ferraz**
Cargo:	Recepcionista — **MATRICULA**
Local de Trabalho:	Hospital e Maternidade São Lucas
Período:	**16 DE ABRIL DE 2025 Á 15 DE MAIO DE 2025**

ABRIL_2025		Primeiro Período		Segundo Período		Assinatura:
		Entrada	Intervalo	Retorno	Saída	
16/04/2025	Quarta-feira	18:50	21:00	22:00	06:55	
17/04/2025	Quinta-feira					
18/04/2025	Sexta-feira	18:55	21:00	22:00	06:55	
19/04/2025	Sábado					
20/04/2025	Domingo	Folga				
21/04/2025	Segunda-feira					
22/04/2025	Terça-feira	18:50	21:00	22:00	06:55	
23/04/2025	Quarta-feira					
24/04/2025	Quinta-feira	18:50	21:00	22:00	06:55	
25/04/2025	Sexta-feira					
26/04/2025	Sábado	18:55	21:00	22:00	07:02	
27/04/2025	Domingo					
28/04/2025	Segunda-feira	18:50	21:00	22:00	06:55	
29/04/2025	Terça-feira					
30/04/2025	Quarta-feira	18:50	21:00	22:00		
01/05/2025	Quinta-feira					
02/05/2025	Sexta-feira	18:50	21:30	22:30	06:55	
03/05/2025	Sábado					
04/05/2025	Domingo	Folga				
05/05/2025	Segunda-feira					
06/05/2025	Terça-feira	18:50	21:25	22:25	06:55	
07/05/2025	Quarta-feira					
08/05/2025	Quinta-feira	18:55	21:30	22:30	06:55	
09/05/2025	Sexta-feira					
10/05/2025	Sábado	18:50	21:30	22:30	07:10	
11/05/2025	Domingo					
12/05/2025	Segunda-feira	18:50	21:00	22:00	06:56	
13/05/2025	Terça-feira					
14/05/2025	Quarta-feira	18:50	21:00	22:00	06:55	
15/05/2025	Quinta-feira					

Observações

Data: 15 / 05 / 25

Assinatura do Colaborador(a)	Assinatura Biogesp
Priscila Joyce Ferraz	Jair Martins Amorim, Diretor Técnico Administrativo, Biogesp

Endereço: Cunha Gago nº 700 - Sala 11- Pinheiros - São Paulo/SP - Fone (11) 3819-6155
CEP 05421-001

Scanned with CamScanner

BIOGESP

CONTROLE DE PRESENÇA

ESTÂNCIA TURÍSTICA DE RIBEIRÃO PIRES
CONSTRUINDO O FUTURO DA GENTE

Nome Completo:	**Raissa Gabrielle Silva da Fonseca**		
Cargo:	Técnico(a) de Enfermagem	**COREN**	
Local de Trabalho:	HOSPITAL E MATERNIDADE SÃO LUCAS		
Período:	**16 de Abril de 2025 à 15 de Maio de 2025**		

ABRIL_2025		**Primeiro Período**		**Segundo Período**		Assinatura:
		Entrada	Intervalo	Retorno	Saída	
16/04/2025	Quarta-feira	___:___	___:___	___:___	___:___	
17/04/2025	Quinta-feira	17:52	20:00	21:00	06:07	Raissa
18/04/2025	Sexta-feira	___:___	___:___	___:___	___:___	
19/04/2025	Sábado	___:___	FOLGA	___:___	___:___	Raissa
20/04/2025	Domingo	___:___	___:___	___:___	___:___	
21/04/2025	Segunda-feira	17:50	20:00	21:00	06:05	Raissa
22/04/2025	Terça-feira	___:___	___:___	___:___	___:___	
23/04/2025	Quarta-feira	17:54	20:00	21:00	06:08	Raissa
24/04/2025	Quinta-feira	___:___	___:___	___:___	___:___	
25/04/2025	Sexta-feira	17:58	20:00	21:00	06:03	Raissa
26/04/2025	Sábado	___:___	___:___	___:___	___:___	
27/04/2025	Domingo	17:51	20:00	21:00	06:07	Raissa
28/04/2025	Segunda-feira	___:___	___:___	___:___	___:___	
29/04/2025	Terça-feira	17:55	20:00	21:00	06:04	Raissa
30/04/2025	Quarta-feira	___:___	___:___	___:___	___:___	
01/05/2025	Quinta-feira	17:53	20:00	21:00	06:06	Raissa
02/05/2025	Sexta-feira	___:___	___:___	___:___	___:___	
03/05/2025	Sábado	___:F	OLGA	___:___	___:___	Raissa
04/05/2025	Domingo	___:___	___:___	___:___	___:___	
05/05/2025	Segunda-feira	17:56	20:00	21:00	06:03	Raissa
06/05/2025	Terça-feira	___:___	___:___	___:___	___:___	
07/05/2025	Quarta-feira	17:52	20:00	21:00	06:05	Raissa
08/05/2025	Quinta-feira	___:___	___:___	___:___	___:___	
09/05/2025	Sexta-feira	17:54	20:00	21:00	06:07	Raissa
10/05/2025	Sábado	___:___	___:___	___:___	___:___	
11/05/2025	Domingo	17:51	20:00	21:00	06:08	Raissa
12/05/2025	Segunda-feira	___:___	___:___	___:___	___:___	
13/05/2025	Terça-feira	17:53	20:00	21:00	06:05	Raissa
14/05/2025	Quarta-feira	___:___	___:___	___:___	___:___	
15/05/2025	Quinta-feira	17:54	20:00	21:00	06:07	Raissa

Observações:

Data: 15/05/25

Assinatura do Colaborador	Assinatura Biogesp
Raissa Gabrielle	Jair Martins Amorim Diretor Técnico Administrativo Biogesp - HMSL

Leticia de Souza Holanda
COREN

Endereço: Cunha Gago, nº 700 – Sala 11 – Pinheiros – São Paulo/SP – Fone: (11) 3819-6155
CEP 05421-001

Scanned with CamScanner

BIOGESP

CONTROLE DE PRESENÇA

ESTÂNCIA TURÍSTICA DE RIBEIRÃO PIRES
CONSTRUINDO O FUTURO DA GENTE

Nome Completo:	Raquel Fernanda Saulyk Cardoso
Cargo:	Assistente social CRESS 63899
Local de Trabalho:	Am Caiuas
Período:	16 de abril de 2025 a 15 de maio de 2025

Abril_2025		Primeiro Período		Segundo Periodo		Assinatura:
		Entrada	Intervalo	Retorno	Saída	
16/04/25	quarta-feira	8:01	12:00	13:00	14:45	
17/04/25	quinta-feira	9:15	12:00	13:00	14:30	
18/04/25	sexta-feira	----	---	----	----	
19/04/25	sábado	------	----	----	--	
20/04/25	domingo	------	----	---	--	
21/04/25	segunda-feira	----	---	---	---	
22/04/25	terça-feira	8:01	12:00	13:00	14:30	
23/04/25	quarta-feira	08:03	12:00	13:00	14:30	
24/04/25	quinta-feira	08:02	12:00	13:00	14:30	
25/04/25	sexta-feira	08:02	12:00	13:00	14:30	
26/04/25	sábado	-----	---	---	--	
27/04/25	domingo	---	----	---	---	
28/04/25	segunda-feira	8:01	12:00	13:00	14:30	
29/04/25	terça-feira	8:02	12:00	13:00	15:00	
30/04/25	quarta-feira	8:02	12:00	13:00	15:15	
01/05/25	quinta-feira	----	----	---	---	
02/05/25	sexta-feira	---	---	--	--	
03/05/25	sábado	----	---	--	--	
04/05/25	domingo	--	---	---	--	
05/05/25	segunda-feira	8:05	12:00	1300	14:30	
06/05/25	terça-feira	8:20	12:00	13:00	15:30	
07/05/25	quarta-feira	8:01	1200	1300	15:35	
08/05/25	quinta-feira	8:07	1200	1300	17:15	
09/05/25	sexta-feira	8:20	1200	1300	15:35	
10/05/25	sábado	---	---	---	--	
11/05/25	domingo	---	---	--	--	
12/05/25	segunda-feira	08:02	12:00	1300	15:00	
13/05/25	terça-feira	8:20	12:00	1300	16:10	
14/05/25	quarta-feira	08:02	1200	1300	15:45	
15/05/25	quinta-feira	08:05	1200	1300	14:30	

Observações:
17/04 - atestado de horas consulta médica

EDSON MARIANO MARTINS
Diretor Administrativo CEM/CAISM
16/05

Data: 15/05/25

Assinatura do Colaborador	Assinatura Biogesp
	Jair Martins Ribeiro Diretor Técnico Administrativo Biogesp

Endereço: Cunha Gago, nº 700 - Sala 11 - Pinheiros - São Paulo/SP - Fone (11) 3819-6155
CEP 05421-001

Scanned with CamScanner

BIOGESP

CONTROLE DE PRESENÇA

ESTÂNCIA TURÍSTICA DE RIBEIRÃO PIRES

Nome Completo:	**Raquel Gentil Cardoso**		
Cargo:	Técnico(a) de Enfermagem	**COREN**	
Local de Trabalho:	**UBS CENTRO ALTO**		
Periodo:	**16 de Abril de 2025 à 15 de Maio de 2025**		

ABRIL_2025		**Primeiro Periodo**		**Segundo Periodo**		**Assinatura:**
		Entrada	Intervalo	Retorno	Saida	
16/04/2025	Quarta-feira	07:02	12:00	13:00	16:30	Raquel
17/04/2025	Quinta-feira	07:02	12:00	13:00	16:30	Raquel
18/04/2025	Sexta-feira	Feriado	::	::	::	
19/04/2025	Sábado	::	::	::	::	
20/04/2025	Domingo	::	::	::	::	
21/04/2025	Segunda-feira	Feriado	::	::	::	
22/04/2025	Terça-feira	07:01	12:00	13:00	17:00	Raquel
23/04/2025	Quarta-feira	07:02	12:00	13:00	17:00	Raquel
24/04/2025	Quinta-feira	07:02	12:00	13:00	16:30	Raquel
25/04/2025	Sexta-feira	07:03	12:00	13:00	16:30	Raquel
26/04/2025	Sábado	::	::	::	::	
27/04/2025	Domingo	::	::	::	::	
28/04/2025	Segunda-feira	07:04	12:00	13:00	16:35	Raquel
29/04/2025	Terça-feira	07:03	12:00	13:00	16:32	Raquel
30/04/2025	Quarta-feira	07:01	12:00	13:00	16:32	Raquel
01/05/2025	Quinta-feira	Feriado	::	::	::	
02/05/2025	Sexta-feira	Emenda	::	::	::	
03/05/2025	Sábado	::	::	::	::	
04/05/2025	Domingo	::	::	::	::	
05/05/2025	Segunda-feira	07:02	12:00	13:00	16:31	Raquel
06/05/2025	Terça-feira	07:02	12:00	13:00	16:32	Raquel
07/05/2025	Quarta-feira	07:03	12:00	13:00	17:00	Raquel
08/05/2025	Quinta-feira	07:04	12:00	13:00	15:00	Raquel
09/05/2025	Sexta-feira	07:04	12:00	13:00	16:35	Raquel
10/05/2025	Sábado	08:00	::	::	17:00	Raquel
11/05/2025	Domingo	::	::	::	::	
12/05/2025	Segunda-feira	07:05	12:00	13:00	16:40	Raquel
13/05/2025	Terça-feira	07:05	12:00	13:00	16:32	Raquel
14/05/2025	Quarta-feira	07:04	12:00	13:00	16:31	Raquel
15/05/2025	Quinta-feira	07:03	12:00	13:00	16:32	Raquel

Observações:

Realizado 30 minutos de horas de horas por dia esquecimento.

Data: 15/05/25

Assinatura do Colaborador	Assinatura Biogesp
Raquel Gentil Cardoso	Jair Martins Almeida Diretor Técnico Administrativo

Endereço: Cunha Gago, nº 700 – Sala 11 – Pinheiros – São Paulo/SP – Fone (11) 3819-6155
CEP 05421-001

Scanned with CamScanner

BIOGESP

CONTROLE DE PRESENÇA

ESTÂNCIA TURÍSTICA DE RIBEIRÃO PIRES

Nome Completo:	Raysa dos Santos Silva
Cargo:	Brigadista.
Local de Trabalho:	Am/Caim.
Período:	16 de abril de 2025 a 15 de maio de 2025

Abril_2025		Primeiro Período		Segundo Período		Assinatura:
		Entrada	Intervalo	Retorno	Saída	
16/04/25	quarta-feira	07:12	13:15	14:15	17:00	
17/04/25	quinta-feira	07:10	13:15	14:15	17:00	
18/04/25	sexta-feira	—	—	—	—	
19/04/25	sábado	—	—	—	—	
20/04/25	domingo	—	—	—	—	
21/04/25	segunda-feira	—	—	—	—	
22/04/25	terça-feira	07:20	13:10	14:10	17:00	
23/04/25	quarta-feira	07:10	13:05	14:05	17:00	
24/04/25	quinta-feira	07:05	12:10	13:10	17:10	
25/04/25	sexta-feira	07:00	13:15	14:15	17:00	
26/04/25	sábado	—	—	—	—	
27/04/25	domingo	—	—	—	—	
28/04/25	segunda-feira	07:12	13:30	14:30	17:00	
29/04/25	terça-feira	06:58	13:20	14:20	16:30	
30/04/25	quarta-feira	06:55	13:10	14:10	16:30	
01/05/25	quinta-feira	—	—	—	—	
02/05/25	sexta-feira	—	—	—	—	
03/05/25	sábado	—	—	—	—	
04/05/25	domingo	—	—	—	—	
05/05/25	segunda-feira	06:50	13:10	14:10	17:00	
06/05/25	terça-feira	06:50	13:02	14:02	16:30	
07/05/25	quarta-feira	06:45	13:10	14:10	17:00	
08/05/25	quinta-feira	06:50	13:10	14:10	16:30	
09/05/25	sexta-feira	06:55	13:10	14:10	16:30	
10/05/25	sábado	—	—	—	—	
11/05/25	domingo	—	—	—	—	
12/05/25	segunda-feira	06:50	13:02	14:02	17:00	
13/05/25	terça-feira	06:45	13:05	14:05	16:30	
14/05/25	quarta-feira	06:45	13:20	14:20	17:00	
15/05/25	quinta-feira	06:50	13:30	14:30	17:00	

Observações:

EDSON MARIANO MARTINS
Diretor Administrativo TEL/CAISM

15/05

Data: 15/05/2025

Assinatura do Colaborador	Assinatura Biogesp
Raysa dos Santos Silva.	Jair Martins Oliveira Diretor Técnico Administrativo Biogesp

Endereço: Cunha Gago, nº 700 - Sala 11 - Pinheiros - São Paulo/SP - Fone (11) 3819-6155
CEP 05421-001

Scanned with CamScanner

BIOGESP

CONTROLE DE PRESENÇA

ESTÂNCIA TURÍSTICA DE RIBEIRÃO PIRES
CONSTRUINDO O FUTURO DA GENTE

Nome Completo:	**Renata Rodrigues**
Cargo:	Técnico(a) de Enfermagem — **COREN**
Local de Trabalho:	HOSPITAL E MATERNIDADE SÃO LUCAS
Período:	**16 de Abril de 2025 à 15 de Maio de 2025**

ABRIL_2025		**Primeiro Período**		**Segundo Período**		**Assinatura:**
		Entrada	Intervalo	Retorno	Saída	
16/04/2025	Quarta-feira	___:___	___:___	___:___	___:___	
17/04/2025	Quinta-feira	05:50	12:00	13:00	18:06	Renata
18/04/2025	Sexta-feira	___:___	___:___	___:___	___:___	
19/04/2025	Sábado	05:50	12:00	13:00	18:06	Renata
20/04/2025	Domingo	___:___	___:___	___:___	___:___	
21/04/2025	Segunda-feira	05:50	12:00	13:00	18:06	Renata
22/04/2025	Terça-feira	___:___	___:___	___:___	___:___	
23/04/2025	Quarta-feira	05:50	12:00	13:00	18:06	Renata
24/04/2025	Quinta-feira	___:___	___:___	___:___	___:___	
25/04/2025	Sexta-feira	05:50	12:00	13:00	18:06	Renata
26/04/2025	Sábado	___:___	___:___	___:___	___:___	
27/04/2025	Domingo	falga	___:___	___:___	___:___	Renata
28/04/2025	Segunda-feira	___:___	___:___	___:___	___:___	
29/04/2025	Terça-feira	05:50	12:00	13:00	18:06	Renata
30/04/2025	Quarta-feira	___:___	___:___	___:___	___:___	
01/05/2025	Quinta-feira	05:50	12:00	13:00	18:06	Renata
02/05/2025	Sexta-feira	___:___	___:___	___:___	___:___	
03/05/2025	Sábado	05:50	12:00	13:00	18:06	Renata.
04/05/2025	Domingo	___:___	___:___	___:___	___:___	
05/05/2025	Segunda-feira	05:50	12:00	13:00	18:06	Renata
06/05/2025	Terça-feira	___:___	___:___	___:___	___:___	
07/05/2025	Quarta-feira	05:55	12:00	13:00	18:06	Renata
08/05/2025	Quinta-feira	___:___	___:___	___:___	___:___	
09/05/2025	Sexta-feira	05:55	12:00	13:00	18:06	Renata
10/05/2025	Sábado	___:___	___:___	___:___	___:___	
11/05/2025	Domingo	05:50	12:00	13:00	18:06	Renata.
12/05/2025	Segunda-feira	___:___	___:___	___:___	___:___	
13/05/2025	Terça-feira	05:50	12:00	13:00	18:06	Renata.
14/05/2025	Quarta-feira	___:___	___:___	___:___	___:___	
15/05/2025	Quinta-feira	05:50	12:00	13:00	18:06	Renata

Observações:

Data: 15 / 05 / 2025

Assinatura do Colaborador	Assinatura Biogesp
Renata Rodrigues	Jair Martins Amorim Diretor Técnico Administrativo Biogesp - RMSP

Leticia de [illegible] Rolando
COREN [illegible]

Endereço: Cunha Gago, nº 700 – Sala 11 – Pinheiros – São Paulo/SP – Fone (11) 3819-6155
CEP 05421-001

Scanned with CamScanner

Biogesp

CONTROLE DE PRESENÇA

Nome Completo:	**Rosangela Aparecida da Silva Russo**		
Cargo:	Enfermeiro (a)	**COREN**	566482
Local de Trabalho:	HOSPITAL E MATERNIDADE SÃO LUCAS		
Período:	**16 DE ABRIL DE 2025 A 15 DE MAIO DE 2025**		

ABRIL_2025		**Primeiro Período**		**Segundo Período**		**Assinatura:**
		Entrada	Intervalo	Retorno	Saída	
16/04/2025	Quarta-feira	___:___	___:___	___:___	___:___	
17/04/2025	Quinta-feira	___:___	FOLGA	___:___	___:___	
18/04/2025	Sexta-feira	___:___	___:___	___:___	___:___	
19/04/2025	Sábado	17:50	20:50	21:50	06:02	
20/04/2025	Domingo	___:___	___:___	___:___	___:___	
21/04/2025	Segunda-feira	17:51	21:00	22:00	06:01	
22/04/2025	Terça-feira	___:___	___:___	___:___	___:___	
23/04/2025	Quarta-feira	17:50	20:50	21:50	06:02	
24/04/2025	Quinta-feira	___:___	___:___	___:___		
25/04/2025	Sexta-feira	17:52	20:45	21:45	06:01	
26/04/2025	Sábado	___:___	___:___	___:___	___:___	
27/04/2025	Domingo	17:50	20:42	21:42	06:04	
28/04/2025	Segunda-feira	___:___	___:___	___:___	___:___	
29/04/2025	Terça-feira	17:51	21:15	22:15	06:01	
30/04/2025	Quarta-feira	___:___	___:___	___:___	___:___	
01/05/2025	Quinta-feira	17:52	20:50	21:50	06:03	
02/05/2025	Sexta-feira	___:___	___:___	___:___	___:___	
03/05/2025	Sábado	17:51	20:55	21:55	06:01	
04/05/2025	Domingo	___:___	___:___	___:___	___:___	
05/05/2025	Segunda-feira	17:50	20:59	21:59	06:03	
06/05/2025	Terça-feira	___:___	___:___	___:___	___:___	
07/05/2025	Quarta-feira	___:___	FOLGA	___:___	___:___	
08/05/2025	Quinta-feira	___:___	___:___	___:___	___:___	
09/05/2025	Sexta-feira	17:51	21:01	22:01	06:03	
10/05/2025	Sábado	___:___	___:___	___:___	___:___	
11/05/2025	Domingo	17:50	21:30	22:30	06:01	
12/05/2025	Segunda-feira	___:___	___:___	___:___	___:___	
13/05/2025	Terça-feira	17:50	21:02	22:02	06:03	
14/05/2025	Quarta-feira	___:___	___:___	___:___	___:___	
15/05/2025	Quinta-feira	Atestado	___:___	___:___	___:___	
16/05/2025	Sexta-feira	___:___	___:___	___:___	___:___	

Observações:

Data: ____/____/____

Assinatura do Colaborador	Assinatura Biogesp
	Jair Martins Amorim Diretor Tecnico Administrativo Biogesp - RMSL

Endereço: Cunha Gago, nº 700 – Sala 11 – Pinheiros – São Paulo/SP – Fone (11) 3819-6155
CEP 05421-001

Scanned with CamScanner

BIOGESP

CONTROLE DE PRESENÇA

ESTÂNCIA TURÍSTICA DE RIBEIRÃO PIRES

Nome:	**Rosely Francisco Araujo**
Cargo:	Auxiliar de Cozinha — **MATRICULA**
Local de Trabalho:	Hospital e Maternidade São Lucas
Período:	**16 DE ABRIL DE 2025 Á 15 DE MAIO DE 2025**

ABRIL_2025		Primeiro Período		Segundo Período		Assinatura
		Entrada	Intervalo	Retorno	Saída	
16/04/2025	Quarta-feira					
17/04/2025	Quinta-feira					
18/04/2025	Sexta-feira	17:51	21:05	22:05	06:00	Rosely S Araujo.
19/04/2025	Sábado					
20/04/2025	Domingo	17:55	21:15	22:15	06:00	Rosely S Araujo
21/04/2025	Segunda-feira					
22/04/2025	Terça-feira					
23/04/2025	Quarta-feira	folga		Folga		Rosely S Araujo.
24/04/2025	Quinta-feira					
25/04/2025	Sexta-feira	17:50	22:02	23:02	06:00	Rosely S Araujo.
26/04/2025	Sábado					
27/04/2025	Domingo	17:55	20:01	21:01	00:00	Rosely S Araujo.
28/04/2025	Segunda-feira					
29/04/2025	Terça-feira	17:50	22:05	23:05	06:00	Rosely S Araujo.
30/04/2025	Quarta-feira					
01/05/2025	Quinta-feira	17:55	21:10	22:10	23:40	Rosely S Araujo.
02/05/2025	Sexta-feira					
03/05/2025	Sábado	Atestado				Rosely S Araujo.
04/05/2025	Domingo					
05/05/2025	Segunda-feira	folga	mensal			
06/05/2025	Terça-feira					
07/05/2025	Quarta-feira	17:51	21:30	22:30	06:00	Rosely S Araujo.
08/05/2025	Quinta-feira					
09/05/2025	Sexta-feira					
10/05/2025	Sábado	17:48	20:25	21:25	06:00	Rosely S Araujo.
11/05/2025	Domingo	17:50	21:01	22:01	06:00	Rosely S Araujo.
12/05/2025	Segunda-feira					
13/05/2025	Terça-feira	17:48	20:05	21:05	06:00	Rosely S Araujo.
14/05/2025	Quarta-feira					
15/05/2025	Quinta-feira	17:50	21:10	22:10	06:00	Rosely S Araujo

Observações

Data: 15/05/25

Assinatura do Colaborador(a)	Assinatura Biogesp
Rosely S Araujo.	Jair Martins Amorim Diretor Técnico Administrativo Biogesp

Endereço: Cunha Gago nº 700 - Sala 11- Pinheiros - São Paulo/SP - Fone (11) 3819-6155
CEP 05421-001

Scanned with CamScanner

BIOGESP

CONTROLE DE PRESENÇA

RIBEIRÃO PIRES

Nome Completo:	**Rosimeire Maria da Silva**		
Cargo:	Técnico (a) de Farmacia	**MATRICULA**	
Local de Trabalho:	JD CAÇULA		
Periodo:	**16 de Abril 2025 à 15 de Maio de 2025**		

Abril_2025		**Primeiro Período**		**Segundo Período**		Assinatura
		Entrada	Intervalo	Retorno	Saída	
16/4/2025	Quarta-feira	7:23	12:00	13:00	17:00	
17/4/2025	Quinta-feira	7:22	12:00	13:00	17:00	PSilva
18/4/2025	Sexta-feira	–				
19/4/2025	Sábado	–				
20/4/2025	Domingo	–				
21/4/2025	Segunda-feira	–				
22/4/2025	Terça-feira	7:10	12:10	13:10	17:00	
23/4/2025	Quarta-feira	7:15	12:20	13:20	17:00	PSilva
24/4/2025	Quinta-feira	7:20	12:00	13:00	17:00	
25/4/2025	Sexta-feira	7:00	12:10	13:10	17:00	PSilva
26/4/2025	Sábado					
27/4/2025	Domingo					
28/4/2025	Segunda-feira	7:00	12:00	13:00	17:00	
29/4/2025	Terça-feira	7:21	12:05	13:05	17:00	PSilva
30/4/2025	Quarta-feira	7:00	12:00	13:00	17:00	
1/5/2025	Quinta-feira	–				PSilva
2/5/2025	Sexta-feira	–				
3/5/2025	Sábado	–				
4/5/2025	Domingo	–				
5/5/2025	Segunda-feira	7:30	12:00	13:00	17:00	
6/5/2025	Terça-feira	7:26	12:10	13:10	17:00	PSilva
7/5/2025	Quarta-feira	7:21	12:05	13:05	17:00	PSilva
8/5/2025	Quinta-feira	7:24	12:00	13:00	17:00	PSilva
9/5/2025	Sexta-feira	7:24	12:10	13:10	17:00	PSilva
10/5/2025	Sábado	8:00			17:00	Campanha de vacina
11/5/2025	Domingo					
12/5/2025	Segunda-feira	7:00	12:00	13:00	17:00	PSilva
13/5/2025	Terça-feira	7:41	12:10	13:10	17:00	
14/5/2025	Quarta-feira	7:21	12:00	13:00	17:00	PSilva.
15/5/2025	Quinta-feira	7:20	12:00	13:00	17:00	

Observações:

Data: 15/05/25

Assinatura do Colaborador	Assinatura Biogesp
Rosimeire Maria da Silva Técnica em Farmácia PSilva	Jair Martins Amorim Diretor Técnico Administrativo Biogesp - Hmol

Cleria Chmiel
Dirigente de Unidade de Saude

Endereço: Cunha Gago, nº 700 – Sala 11 – Pinheiros – São Paulo/SP – Fone (11) 3819-6155
CEP 05421-001

Scanned with CamScanner

BIOGESP

CONTROLE DE PRESENÇA

Nome Completo:	Ruite Lima de Carvalho		
Cargo:	RECEPCIONISTA	MATRICULA	
Local de Trabalho:	HOSPITAL E MATERNIDADE SÃO LUCAS		
Período:	16 de abril à 15 de maio de 2025		

ABRIL _2025		Primeiro Período		Segundo Período		Assinatura
		Entrada	Intervalo	Retorno	Saída	
16/04/2025	Quarta-feira	06:50	12:00	13:00	19:00	Ruite
17/04/2025	Quinta-feira	__:__	__:__	__:__	__:__	
18/04/2025	Sexta-feira	06:50	12:00	13:00	19:00	Ruite
19/04/2025	Sábado	06:52	12:00	13:00	19:00	Ruite
20/04/2025	Domingo	06:50	12:00	13:00	19:00	Ruite
21/04/2025	Segunda-feira	__:__	__:__	__:__	__:__	
22/04/2025	Terça-feira	06:53	12:00	13:00	19:00	Ruite
23/04/2025	Quarta-feira	__:__	__:__	__:__	__:__	
24/04/2025	Quinta-feira	06:50	12:00	13:00	19:00	Ruite
25/04/2025	Sexta-feira	__:__	__:__	__:__	__:__	
26/04/2025	Sábado	FOLGA	FOLGA	FOLGA	FOLGA	Ruite
27/04/2025	Domingo	__:__	__:__	__:__	__:__	
28/04/2025	Segunda-feira	06:50	12:00	13:00	19:00	Ruite
29/04/2025	Terça-feira	__:__	__:__	__:__	__:__	
30/04/2025	Quarta-feira	06:55	12:00	13:00	19:00	Ruite
01/05/2025	Quinta-feira	__:__	__:__	__:__	__:__	
02/05/2025	Sexta-feira	06:50	12:00	13:00	19:00	Ruite
03/05/2025	Sábado	__:__	__:__	__:__	__:__	
04/05/2025	Domingo	FOLGA	FOLGA	FOLGA	FOLGA	Ruite
05/05/2025	Segunda-feira	__:__	__:__	__:__	__:__	
06/05/2025	Terça-feira	06:50	12:00	13:00	19:00	Ruite
07/05/2025	Quarta-feira	__:__	__:__	__:__	__:__	
08/05/2025	Quinta-feira	06:50	12:00	13:00	19:00	Ruite
09/05/2025	Sexta-feira	__:__	__:__	__:__	__:__	
10/05/2025	Sábado	06:50	12:00	13:00	19:00	Ruite
11/05/2025	Domingo	06:50	12:00	13:00	19:00	Ruite
12/05/2025	Segunda-feira	06:55	12:00	13:00	19:00	Ruite
13/05/2025	Terça-feira	__:__	__:__	__:__	__:__	
14/05/2025	Quarta-feira	06:50	12:00	13:00	19:00	Ruite
15/05/2025	Quinta-feira	__:__	__:__	__:__	__:__	
16/05/2025	Sexta-feira	__:__	__:__	__:__	__:__	

Observações:

19/04/25 - cobertura de folga
11/05/25 - cobertura de folga

Data: 14/05/25

Assinatura do Colaborador	Assinatura Biogesp
Ruite Lima de Carvalho L.	

Endereço: Cunha Gago, nº 700 – Sala 11 – Pinheiros – São Paulo/SP – Fone (11) 3819-6155
CEP 05421-001

Scanned with CamScanner

BIOGESP

CONTROLE DE PRESENÇA

ESTÂNCIA TURÍSTICA DE RIBEIRÃO PIRES

Nome Completo:	**Rute Trajano Moreira da Silva**		
Cargo:	Recepcionista	**MATRICULA**	
Local de Trabalho:	HOSPITAL E MATERNIDADE SÃO LUCAS		
Período:	**16 de Abril de 2025 à 15 de Maio de 2025**		

ABRIL_2025		**Primeiro Período**		**Segundo Período**		**Assinatura:**
		Entrada	Intervalo	Retorno	Saída	
16/04/2025	Quarta-feira	06:50	12:00	13:00	19:00	Rute Trajano da Silva
17/04/2025	Quinta-feira	:	:	:	:	
18/04/2025	Sexta-feira	07:00	12:30	13:30	19:05	Rute Trajano da Silva
19/04/2025	Sábado	:	:	:	:	
20/04/2025	Domingo	07:05	12:30	13:30	19:00	Rute Trajano da Silva
21/04/2025	Segunda-feira	:	:	:	:	
22/04/2025	Terça-feira	07:00	14:35	15:35	19:03	Rute Trajano da Silva
23/04/2025	Quarta-feira	:	:	:	:	
24/04/2025	Quinta-feira	06:55	13:00	14:00	19:00	Rute Trajano da Silva
25/04/2025	Sexta-feira	:	:	:	:	
26/04/2025	Sábado	FOLGA	FOLGA	FOLGA	FOLGA	Rute Trajano da Silva
27/04/2025	Domingo	:	:	:	:	
28/04/2025	Segunda-feira	07:00	13:00	14:00	19:05	Rute Trajano da Silva
29/04/2025	Terça-feira	:	:	:	:	
30/04/2025	Quarta-feira	:	:	:	:	
01/05/2025	Quinta-feira	07:00	12:30	13:30	19:03	Rute Trajano da Silva
02/05/2025	Sexta-feira	06:40	13:30	14:30	19:05	Rute Trajano da Silva
03/05/2025	Sábado	:	:	:	:	
04/05/2025	Domingo	FOLGA	FOLGA	FOLGA	FOLGA	Rute Trajano da Silva
05/05/2025	Segunda-feira	:	:	:	:	
06/05/2025	Terça-feira	06:50	12:00	13:00	19:00	Rute Trajano da Silva
07/05/2025	Quarta-feira	:	:	:	:	
08/05/2025	Quinta-feira	06:45	12:30	13:30	19:05	Rute Trajano da Silva
09/05/2025	Sexta-feira	:	:	:	:	
10/05/2025	Sábado	07:00	12:30	13:30	19:05	Rute Trajano da Silva
11/05/2025	Domingo	:	:	:	:	
12/05/2025	Segunda-feira	06:50	13:30	14:30	19:00	Rute Trajano da Silva
13/05/2025	Terça-feira	06:50	12:35	13:35	19:05	Rute Trajano da Silva
14/05/2025	Quarta-feira	06:50	12:35	13:35	19:00	Rute Trajano da Silva
15/05/2025	Quinta-feira	:	:	:	:	

Observações:

Dia 13/05/2025 Reforentes a Hora extra.

Data: 14/05/2025

Assinatura do Colaborador	Assinatura Biogesp
Rute Trajano da Silva	Jair Martins Diretor Técnico

Endereço: Cunha Gago, nº 700 – Sala 11 – Pinheiros – São Paulo/SP – Fone (11) 3819-6155
CEP 05421-001

Scanned with CamScanner

BIOGESP

CONTROLE DE PRESENÇA

ESTÂNCIA TURÍSTICA DE RIBEIRÃO PIRES
CONSTRUINDO O FUTURO DA GENTE

Nome Completo:	**Sandra dos Santos Silva**		
Cargo:	Recepcionista	**MATRICULA**	
Local de Trabalho:	HOSPITAL E MATERNIDADE SÃO LUCAS		
Período:	**16 de Abril de 2025 à 15 de Maio de 2025**		

ABRIL_2025		**Primeiro Período**		**Segundo Período**		**Assinatura:**
		Entrada	Intervalo	Retorno	Saída	
16/04/2025	Quarta-feira	___:___	___:___	___:___	___:___	
17/04/2025	Quinta-feira	18:55	21:00	22:00	07:01	[signature]
18/04/2025	Sexta-feira	___:___	___:___	___:___	___:___	
19/04/2025	Sábado	folga	folga	folga	folga	[signature]
20/04/2025	Domingo	___:___	___:___	___:___	___:___	
21/04/2025	Segunda-feira	19:10	21:00	22:00	07:01	[signature]
22/04/2025	Terça-feira	___:___	___:___	___:___	___:___	
23/04/2025	Quarta-feira	atestado	___:___	___:___	___:___	[signature]
24/04/2025	Quinta-feira	___:___	___:___	___:___	___:___	
25/04/2025	Sexta-feira	18:50	21:00	22:00	07:01	[signature]
26/04/2025	Sábado	___:___	___:___	___:___	___:___	
27/04/2025	Domingo	18:50	21:00	22:00	07:01	[signature]
28/04/2025	Segunda-feira	___:___	___:___	___:___	___:___	
29/04/2025	Terça-feira	18:50	21:00	22:00	07:02	[signature]
30/04/2025	Quarta-feira	___:___	___:___	___:___	___:___	
01/05/2025	Quinta-feira	18:50	21:00	22:00	07:05	[signature]
02/05/2025	Sexta-feira	___:___	___:___	___:___	___:___	
03/05/2025	Sábado	folga	folga	folga	folga	[signature]
04/05/2025	Domingo	___:___	___:___	___:___	___:___	
05/05/2025	Segunda-feira	19:01	21:00	22:00	07:01	[signature]
06/05/2025	Terça-feira	___:___	___:___	___:___	___:___	
07/05/2025	Quarta-feira	19:30	21:00	22:00	07:02	[signature]
08/05/2025	Quinta-feira	___:___	___:___	___:___	___:___	
09/05/2025	Sexta-feira	18:55	21:00	22:00	07:01	[signature]
10/05/2025	Sábado	___:___	___:___	___:___	___:___	
11/05/2025	Domingo	19:03	21:00	22:00	07:01	[signature]
12/05/2025	Segunda-feira	___:___	___:___	___:___	___:___	
13/05/2025	Terça-feira	19:00	21:00	22:00	07:05	[signature]
14/05/2025	Quarta-feira	___:___	___:___	___:___	___:___	
15/05/2025	Quinta-feira	19:05	21:00	22:00	07:01	[signature]

Observações:

Data: 15/05/2025

Assinatura do Colaborador	Assinatura Biogesp
[signature]	Jair Martins Amorim Diretor Técnico Administrativo Biogesp Ultimo

Endereço: Cunha Gago, nº 700 – Sala 11 – Pinheiros – São Paulo/SP – Fone (11) 3819-6155
CEP 05421-001

Scanned with CamScanner

BIOGESP

ESTÂNCIA TURÍSTICA DE RIBEIRÃO PIRES
CONSTRUINDO O FUTURO DA GENTE

Nome Completo:	**Sara Souza de Oliveira**		
Cargo:	Secretaria de Ala	**MATRICULA**	
Local de Trabalho:	HOSPITAL E MATERNIDADE SÃO LUCAS		
Período:	**16 de Abril de 2025 à 15 de Maio de 2025**		

ABRIL _2025		**Primeiro Período**		**Segundo Período**		**Assinatura:**
		Entrada	Intervalo	Retorno	Saída	
16/04/2025	Quarta-feira	___:___	___:___	___:___	___:___	
17/04/2025	Quinta-feira	___:___	___:___	___:___	___:___	
18/04/2025	Sexta-feira	___:___	___:___	___:___	___:___	
19/04/2025	Sábado	___:___	___:___	___:___	___:___	
20/04/2025	Domingo	___:___	___:___	___:___	___:___	
21/04/2025	Segunda-feira	___:___	___:___	___:___	___:___	
22/04/2025	Terça-feira	___:___	___:___	___:___	___:___	
23/04/2025	Quarta-feira	___:___	___:___	___:___	___:___	
24/04/2025	Quinta-feira	___:___	___:___	___:___	___:___	
25/04/2025	Sexta-feira	___:___	___:___	___:___	___:___	
26/04/2025	Sábado	___:___	___:___	___:___	___:___	
27/04/2025	Domingo	___:___	___:___	___:___	___:___	
28/04/2025	Segunda-feira	___:___	___:___	___:___	___:___	
29/04/2025	Terça-feira	___:___	___:___	___:___	___:___	
30/04/2025	Quarta-feira	___:___	___:___	___:___	___:___	
01/05/2025	Quinta-feira	___:___	___:___	___:___	___:___	
02/05/2025	Sexta-feira	___:___	___:___	___:___	___:___	
03/05/2025	Sábado	___:___	___:___	___:___	___:___	
04/05/2025	Domingo	___:___	___:___	___:___	___:___	
05/05/2025	Segunda-feira	___:___	___:___	___:___	___:___	
06/05/2025	Terça-feira	___:___	___:___	___:___	___:___	
07/05/2025	Quarta-feira	___:___	___:___	___:___	___:___	
08/05/2025	Quinta-feira	___:___	___:___	___:___	___:___	
09/05/2025	Sexta-feira	___:___	___:___	___:___	___:___	
10/05/2025	Sábado	___:___	___:___	___:___	___:___	
11/05/2025	Domingo	___:___	___:___	___:___	___:___	
12/05/2025	Segunda-feira	07:50	13:00	14:00	17:00	Sara
13/05/2025	Terça-feira	07:50	13:00	14:00	17:00	Sara
14/05/2025	Quarta-feira	07:50	13:00	14:00	17:00	Sara
15/05/2025	Quinta-feira	07:50	13:00	14:00	17:00	Sara.

Observações:

12.05 - início

Data: 16 / 05 / 25

Assinatura do Colaborador	Assinatura Biogesp
Sara Souza de Oliveira	Jair Martins Amorim Diretor Técnico Administrativo Biogesp - Imbi

Endereço: Cunha Gago, nº 700 – Sala 11 – Pinheiros – São Paulo/SP – Fone (11) 3819-6155
CEP 05421-001

Scanned with CamScanner

BIOGESP

CONTROLE DE PRESENÇA

ESTÂNCIA TURÍSTICA DE RIBEIRÃO PIRES

Nome Completo:	**Sarah Arruda de Oliveira**		
Cargo:	Enfermeiro(a)	**COREN**	
Local de Trabalho:	HOSPITAL E MATERNIDADE SÃO LUCAS		
Periodo:	**16 de Abril de 2025 à 15 de Maio de 2025**		

ABRIL_2025		**Primeiro Período**		**Segundo Período**		**Assinatura:**
		Entrada	Intervalo	Retorno	Saída	
16/04/2025	Quarta-feira	___:___	___:___	___:___	___:___	
17/04/2025	Quinta-feira	Folga	___:___	___:___	___:___	
18/04/2025	Sexta-feira	___:___	___:___	___:___	___:___	
19/04/2025	Sábado	05:57	12:55	13:55	18:03	
20/04/2025	Domingo	___:___	___:___	___:___	___:___	
21/04/2025	Segunda-feira	05:55	13:07	14:07	18:07	
22/04/2025	Terça-feira	___:___	___:___	___:___	___:___	
23/04/2025	Quarta-feira	05:53	12:10	13:10	18:09	
24/04/2025	Quinta-feira	___:___	___:___	___:___	___:___	
25/04/2025	Sexta-feira	05:55	12:38	13:38	18:03	
26/04/2025	Sábado	___:___	___:___	___:___	___:___	
27/04/2025	Domingo	Folga	___:___	___:___	___:___	
28/04/2025	Segunda-feira	___:___	___:___	___:___	___:___	
29/04/2025	Terça-feira	05:51	12:12	13:12	18:07	
30/04/2025	Quarta-feira	___:___	___:___	___:___	___:___	
01/05/2025	Quinta-feira	05:55	13:04	14:04	18:10	
02/05/2025	Sexta-feira	___:___	___:___	___:___	___:___	
03/05/2025	Sábado	05:52	12:10	13:10	18:06	
04/05/2025	Domingo	___:___	___:___	___:___	___:___	
05/05/2025	Segunda-feira	05:55	12:46	13:46	18:09	
06/05/2025	Terça-feira	___:___	___:___	___:___	___:___	
07/05/2025	Quarta-feira	05:53	12:12	13:12	18:02	
08/05/2025	Quinta-feira	___:___	___:___	___:___	___:___	
09/05/2025	Sexta-feira	Folga	___:___	___:___	___:___	
10/05/2025	Sábado	___:___	___:___	___:___	___:___	
11/05/2025	Domingo	05:59	12:55	13:55	18:06	
12/05/2025	Segunda-feira	___:___	___:___	___:___	___:___	
13/05/2025	Terça-feira	05:57	12:33	13:33	18:04	
14/05/2025	Quarta-feira	___:___	___:___	___:___	___:___	
15/05/2025	Quinta-feira	06:00	13:03	14:03	18:02	

Observações:

Data: 15/05/25

Assinatura do Colaborador	Assinatura Biogesp
Sarah Arruda	Jair Martins Amorim Diretor Técnico Administrativo Biogesp - HMSL

Leticia de Souza Holan...
COREN ... 692867-F

Scanned with CamScanner

BIOGESP

CONTROLE DE PRESENÇA

ESTÂNCIA TURÍSTICA DE RIBEIRÃO PIRES

Nome Completo:	**Silmara Clementino de Moura**		
Cargo:	Técnico(a) de Radiologia	**CRTR**	
Local de Trabalho:	HOSPITAL E MATERNIDADE SÃO LUCAS		
Periodo:	**16 de Abril de 2025 à 15 de Maio de 2025**		

ABRIL_2025		**Primeiro Período**		**Segundo Período**		Assinatura:
		Entrada	Intervalo	Retorno	Saída	
16/04/2025	Quarta-feira	17:00	::	::	21:05	
17/04/2025	Quinta-feira	6:50	12:00	13:00	17:05	
18/04/2025	Sexta-feira	::	::	::	::	
19/04/2025	Sábado	::	::	::	::	
20/04/2025	Domingo	::	::	::	::	
21/04/2025	Segunda-feira	::	::	::	::	
22/04/2025	Terça-feira	::	::	::	::	
23/04/2025	Quarta-feira	11:00	12:00	13:00	21:00	
24/04/2025	Quinta-feira	12:00	::	::	17:00	
25/04/2025	Sexta-feira	6:55	12:00	13:00	17:05	
26/04/2025	Sábado	::	::	::	::	
27/04/2025	Domingo	::	::	::	::	
28/04/2025	Segunda-feira	::	::	::	::	
29/04/2025	Terça-feira	::	::	::	::	
30/04/2025	Quarta-feira	::	::	::	::	
01/05/2025	Quinta-feira	::	::	::	::	
02/05/2025	Sexta-feira	12:50	::	::	17:05	
03/05/2025	Sábado	6:50	12:00	13:00	17:10	
04/05/2025	Domingo	6:55	12:05	13:02	17:05	
05/05/2025	Segunda-feira	::	::	::	::	
06/05/2025	Terça-feira	11:00	12:00	13:00	17:10	
07/05/2025	Quarta-feira	11:00	12:00	13:00	17:15	
08/05/2025	Quinta-feira	11:00	12:00	13:00	17:05	
09/05/2025	Sexta-feira	11:00	12:00	13:05	17:02	
10/05/2025	Sábado	::	::	::	::	
11/05/2025	Domingo	::	::	::	::	
12/05/2025	Segunda-feira	6:55	12:02	13:10	17:10	
13/05/2025	Terça-feira	6:50	::	::	12:00	
14/05/2025	Quarta-feira	11:00	12:00	13:00	21:00	
15/05/2025	Quinta-feira	::	::	::	::	

Observações:

Data: 16/05/25

Assinatura do Colaborador	Assinatura Biogesp
	Jair Martins Antolin Diretor Técnico Administrativo

Endereço: Cunha Gago, nº 700 – Sala 11 – Pinheiros – São Paulo/SP – Fone (11) 3819-6155
CEP 05421-001

Scanned with CamScanner

BIOGESP

CONTROLE DE PRESENÇA

RIBEIRÃO PIRES

Nome Completo:	**Silvia Ferreira**		
Cargo:	Enfermeiro(a)	**COREN**	
Local de Trabalho:	JD CAÇULA		
Período:	**16 de Abril de 2025 à 15 de Maio de 2025**		

ABRIL_2025		**Primeiro Período**		**Segundo Período**		Assinatura:
		Entrada	Intervalo	Retorno	Saída	
16/04/2025	Quarta-feira	Atestado				Jéssica Albássu do Nascimento COREN-SP 1701545-TE
17/04/2025	Quinta-feira					
18/04/2025	Sexta-feira					
19/04/2025	Sábado					
20/04/2025	Domingo					
21/04/2025	Segunda-feira					
22/04/2025	Terça-feira	07:00	12:00	13:00	16:30	Jéssica Albássu do Nascimento COREN-SP 1701545-TE
23/04/2025	Quarta-feira	07:00	12:00	13:00	16:30	
24/04/2025	Quinta-feira	07:00	12:00	13:00	16:30	
25/04/2025	Sexta-feira	07:00	12:00	13:00	16:30	
26/04/2025	Sábado					
27/04/2025	Domingo					
28/04/2025	Segunda-feira	07:00	12:00	13:00	16:30	Jéssica Albássu do Nascimento COREN-SP 1701545-TE
29/04/2025	Terça-feira	07:00	12:00	13:00	16:30	
30/04/2025	Quarta-feira	07:00	12:00	13:00	16:30	
01/05/2025	Quinta-feira					
02/05/2025	Sexta-feira					
03/05/2025	Sábado					
04/05/2025	Domingo					
05/05/2025	Segunda-feira	07:00	12:00	13:00	16:30	Jéssica Albássu do Nascimento COREN-SP 1701545-TE
06/05/2025	Terça-feira	07:00	12:00	13:00	16:30	
07/05/2025	Quarta-feira	07:00	12:00	13:00	16:30	
08/05/2025	Quinta-feira	07:00	12:00	13:00	16:30	Jéssica Albássu do Nascimento COREN-SP 1701545-TE
09/05/2025	Sexta-feira	07:00	12:00	13:00	16:30	
10/05/2025	Sábado	08:00			17:00	
11/05/2025	Domingo					
12/05/2025	Segunda-feira	médico				
13/05/2025	Terça-feira	07:00	12:00	13:00	16:30	Jéssica Albássu do Nascimento COREN-SP 1701545-TE
14/05/2025	Quarta-feira	07:00	12:00	13:00	16:30	
15/05/2025	Quinta-feira	07:00	12:00	13:00	16:30	

Observações:

16/04 - atestado entregue dia 15/04 no RH.
12/05 - Consulta medica.

Data: 15/05/25

Assinatura do Colaborador	Assinatura Biogesp
Jéssica Albássu do Nascimento COREN-SP 1701545-TE	Jair Martins Antonio

Scanned with CamScanner

BIOGESP

CONTROLE DE PRESENÇA

RIBEIRÃO PIRES

Nome Completo:	Simone Rosa de Oliveira
Cargo:	Téc de Enfermagem
Local de Trabalho:	Cem I Caism
Período:	16 de abril de 2025 a 15 de maio de 2025

Abril_2025		Primeiro Período		Segundo Período		Assinatura:
		Entrada	Intervalo	Retorno	Saída	
16/04/25	quarta-feira	06:55	12:20	13:20	16:31	Simone
17/04/25	quinta-feira	06:55	—	—	13:05	Simone
18/04/25	sexta-feira	—	—	—	—	
19/04/25	sábado	—	—	—	—	
20/04/25	domingo	—	—	—	—	
21/04/25	segunda-feira	—	—	—	—	
22/04/25	terça-feira	06:57	12:20	13:20	16:31	Simone
23/04/25	quarta-feira	06:55	12:40	13:20	16:31	Simone
24/04/25	quinta-feira	06:58	—	—	13:05	Simone
25/04/25	sexta-feira	06:55	12:20	13:20	16:31	Simone
26/04/25	sábado	—	—	—	—	
27/04/25	domingo	—	—	—	—	
28/04/25	segunda-feira	06:55	12:20	13:20	16:31	Simone
29/04/25	terça-feira	06:50	12:20	13:20	16:30	Simone
30/04/25	quarta-feira	06:55	12:20	13:20	16:35	Simone
01/05/25	quinta-feira	—	—	—	—	
02/05/25	sexta-feira	—	—	—	—	
03/05/25	sábado	—	—	—	—	
04/05/25	domingo	—	—	—	—	
05/05/25	segunda-feira	06:47	12:20	13:20	16:25	Simone
06/05/25	terça-feira	06:55	12:20	13:20	16:31	Simone
07/05/25	quarta-feira	06:50	12:30	13:30	16:35	Simone
08/05/25	quinta-feira	06:58	12:30	13:30	16:30	Simone
09/05/25	sexta-feira	06:55	12:30	13:30	16:30	Simone
10/05/25	sábado	—	—	—	—	
11/05/25	domingo	—	—	—	—	
12/05/25	segunda-feira	06:48	12:30	13:30	16:35	Simone
13/05/25	terça-feira	06:49	12:30	13:30	16:30	Simone
14/05/25	quarta-feira	06:50	12:30	13:30	16:35	Simone
15/05/25	quinta-feira	06:45	12:30	13:30	16:30	Simone

Observações:

17/04/25 - saída as 13h consulta da filha declaração anexa.
24/04/25 saída as 13:05 consulta médica da filha anexa.
29/04/25 saída pl manhã p/ retirar os trabalho declaração anexa.

Data: 15/05/25

Assinatura do Colaborador	Assinatura Biogesp
Simone Rosa de Oliveira	

Endereço: Cunha Gago, nº 700 - Sala 11 - Pinheiros - São Paulo/SP - Fone (11) 3819-6155
CEP 05421-001

Jair Martins Antonio

Liliane Aparecida dos Santos

Scanned with CamScanner

BIOGESP

CONTROLE DE PRESENÇA

Nome Completo:	**SOLANGE NEVES DE SOUSA**		
Cargo:	Tecnica(o) de Enfermagem	**COREN**	
Local de Trabalho:	HOSPITAL E MATERNIDADE SÃO LUCAS		
Período:	**16 DE ABRIL DE 2025 A 15 DE MAIO DE 2025**		

ABRIL_2025		**Primeiro Período**		**Segundo Período**		**Assinatura:**
		Entrada	Intervalo	Retorno	Saída	
16/04/2025	Quarta-feira	17:50	21:00	22:00	06:05	solange Neves
17/04/2025	Quinta-feira	:	:	:	:	
18/04/2025	Sexta-feira	17:50	21:00	22:00	06:10	solange Neves
19/04/2025	Sábado	:	:	:	:	
20/04/2025	Domingo	17:50	21:00	22:00	06:10	solange Neves
21/04/2025	Segunda-feira	:	:	:	:	
22/04/2025	Terça-feira	folga	folga mês	folga	folga	solange Neves
23/04/2025	Quarta-feira	:	:	:	:	
24/04/2025	Quinta-feira	17:50	21:00	22:00	06:10	solange Neves
25/04/2025	Sexta-feira	:	:	:	:	
26/04/2025	Sábado	17:50	21:00	22:00	06:10	solange Neves
27/04/2025	Domingo	:	:	:	:	
28/04/2025	Segunda-feira	17:50	21:00	22:00	06:00	solange Neves
29/04/2025	Terça-feira	:	:	:	:	
30/04/2025	Quarta-feira	17:50	21:00	22:00	06:00	solange Neves
01/05/2025	Quinta-feira	:	:	:	:	
02/05/2025	Sexta-feira	folga	:	:	folga	solange Neves
03/05/2025	Sábado	:	:	:	:	
04/05/2025	Domingo	folga	:	:	folga	Solange Neves
05/05/2025	Segunda-feira	:	:	:	:	
06/05/2025	Terça-feira	17:50	21:00	22:00	06:00	Solange Neves
07/05/2025	Quarta-feira	:	:	:	:	
08/05/2025	Quinta-feira	17:50	21:00	22:00	06:00	solange Neves
09/05/2025	Sexta-feira	:	:	:	:	
10/05/2025	Sábado	17:50	21:00	22:00	06:00	solange Neves
11/05/2025	Domingo	:	:	:	:	
12/05/2025	Segunda-feira	17:50	21:00	22:00	06:00	solange Neves
13/05/2025	Terça-feira	:	:	:	:	
14/05/2025	Quarta-feira	17:50	21:00	22:00	06:00	solange Neves
15/05/2025	Quinta-feira	:	:	:	:	
16/05/2025	Sexta-feira	:	:	:	:	

Observações:

Data: 15/05/25

Assinatura do Colaborador	Assinatura Biogesp
Solange Neves	Jair Martins Amorim Diretor Tecnico Administrativo Biogesp - RMSL

Leticia de Souza Holanda
COREN-SP 292867-ENF

Endereço: Cunha Gago, nº 700 – Sala 11 – Pinheiros – São Paulo/SP – Fone (11) 3819-6155
CEP 05421-001

Scanned with CamScanner

BIOGESP

ESTÂNCIA TURÍSTICA DE RIBEIRÃO PIRES

CONTROLE DE PRESENÇA

Nome Completo:	**Stella Rocha dos Santos**		
Cargo:	Auxiliar Administrativo	**MATRICULA**	
Local de Trabalho:	CEM		
Período:	**16 de Abril de 2025 à 15 de Maio de 2025**		

ABRIL_2025		**Primeiro Período**		**Segundo Período**		**Assinatura:**
		Entrada	Intervalo	Retorno	Saída	
16/04/2025	Quarta-feira	7:30	12:05	13:05	17:10	Stella R Santos
17/04/2025	Quinta-feira					Stella R Santos
18/04/2025	Sexta-feira	feriado	feriado		feriado	Stella R Santos
19/04/2025	Sábado					Stella R Santos
20/04/2025	Domingo					Stella R Santos
21/04/2025	Segunda-feira	feriado	feriado		feriado	Stella R Santos
22/04/2025	Terça-feira	7:40	12:00	13:00	17:20	Stella R Santos
23/04/2025	Quarta-feira	7:30	12:00	13:00		Stella R Santos
24/04/2025	Quinta-feira	folga	do	TRE		Stella R Santos
25/04/2025	Sexta-feira	7:50	12:00	13:00	17:02	Stella R Santos
26/04/2025	Sábado					Stella R Santos
27/04/2025	Domingo					Stella R Santos
28/04/2025	Segunda-feira	7:40	12:00	13:00	17:03	Stella R Santos
29/04/2025	Terça-feira	7:30	12:00	13:00	17:20	Stella R Santos
30/04/2025	Quarta-feira	7:40	12:00	13:00	17:00	Stella R Santos
01/05/2025	Quinta-feira	feriado		feriado		Stella R Santos
02/05/2025	Sexta-feira	Emenda	de		feriado	Stella R Santos
03/05/2025	Sábado					Stella R Santos
04/05/2025	Domingo					Stella R Santos
05/05/2025	Segunda-feira	7:30	12:00	13:00	17:10	Stella R Santos
06/05/2025	Terça-feira	7:20	12:10	13:10	17:02	Stella R Santos
07/05/2025	Quarta-feira	7:00	12:00	13:00	17:01	Stella R Santos
08/05/2025	Quinta-feira	7:20	12:00	13:00	17:02	Stella R Santos
09/05/2025	Sexta-feira	7:30	12:10	13:10	17:04	Stella R Santos
10/05/2025	Sábado					Stella R Santos
11/05/2025	Domingo					Stella R Santos
12/05/2025	Segunda-feira	7:40	12:00	13:00	17:03	Stella R Santos
13/05/2025	Terça-feira	7:30	12:10	13:10	17:40	Stella R Santos
14/05/2025	Quarta-feira	7:45	12:10	13:10	17:02	Stella R Santos
15/05/2025	Quinta-feira	7:00	12:00	13:00	17:10	Stella R Santos

Observações:

EDSON MARIANO MARTINS
Diretor Administrativo CEM/CAISM
15/05

Data: 15/05/2025

Assinatura do Colaborador	Assinatura Biogesp
Stella R Santos	Jair Martins Amorim Diretor Técnico Administrativo Biogesp - Ilmar

Endereço: Cunha Gago, nº 700 – Sala 11 – Pinheiros – São Paulo/SP – Fone (11) 3819-6155
CEP 05421-001

Scanned with CamScanner

BIOGESP

CONTROLE DE PRESENÇA

ESTÂNCIA TURÍSTICA DE RIBEIRÃO PIRES

Nome:	**TALITA GALINDO DA SILVA**		
Cargo:	Recepcionista	**MATRICULA**	
Local de Trabalho:	Hospital e Maternidade São Lucas		
Período:	**16 DE ABRIL DE 2025 Á 15 DE MAIO DE 2025**		

ABRIL_2025		Primeiro Período		Segundo Período		Assinatura:
		Entrada	Intervalo	Retorno	Saída	
16/04/2025	Quarta-feira	___:___	___:___	___:___	___:___	
17/04/2025	Quinta-feira	06:50	11:45	12:45	19:01	Talita
18/04/2025	Sexta-feira	___:___	___:___	___:___	___:___	
19/04/2025	Sábado	06:59	11:59	12:59	18:46	Talita
20/04/2025	Domingo	___:___	___:___	___:___	___:___	
21/04/2025	Segunda-feira	06:58	12:02	13:02	19:02	Talita
22/04/2025	Terça-feira	___:___	___:___	___:___	___:___	
23/04/2025	Quarta-feira	folga	mensal	folga	mensal	Talita
24/04/2025	Quinta-feira	___:___	___:___	___:___	___:___	
25/04/2025	Sexta-feira	06:50	12:31	13:31	19:00	Talita
26/04/2025	Sábado	___:___	___:___	___:___	___:___	
27/04/2025	Domingo	06:51	12:00	13:00	19:00	Talita
28/04/2025	Segunda-feira	___:___	___:___	___:___	___:___	
29/04/2025	Terça-feira	06:52	13:04	14:04	19:01	Talita
30/04/2025	Quarta-feira	___:___	___:___	___:___	___:___	
01/05/2025	Quinta-feira	folga	mensal	folga	mensal	Talita
02/05/2025	Sexta-feira	___:___	___:___	___:___	___:___	
03/05/2025	Sábado	06:55	12:02	13:02	19:01	Talita
04/05/2025	Domingo	___:___	___:___	___:___	___:___	
05/05/2025	Segunda-feira	06:50	12:03	13:03	19:01	Talita
06/05/2025	Terça-feira	___:___	___:___	___:___	___:___	
07/05/2025	Quarta-feira	06:51	12:00	13:00	19:05	Talita
08/05/2025	Quinta-feira	___:___	___:___	___:___	___:___	
09/05/2025	Sexta-feira	06:50	12:02	13:02	19:03	Talita
10/05/2025	Sábado	___:___	___:___	___:___	___:___	
11/05/2025	Domingo	07:00	12:03	13:03	19:02	Talita
12/05/2025	Segunda-feira	___:___	___:___	___:___	___:___	
13/05/2025	Terça-feira	atestado	___:___	___:___	atestado	Talita
14/05/2025	Quarta-feira	___:___	___:___	___:___	___:___	
15/05/2025	Quinta-feira	06:51	12:33	13:33	19:00	Talita

Observações

Data: 15 / 05 / 25

Assinatura do Colaborador(a)	Assinatura Biogesp
Talita Galindo	Jair Martins Diretor Técnico Administrativo

Endereço: Cunha Gago nº 700 - Sala 11- Pinheiros - São Paulo/SP - Fone (11) 3819-6155
CEP 05421-001

Scanned with CamScanner

Biogesp

CONTROLE DE PRESENÇA

ESTÂNCIA TURÍSTICA DE RIBEIRÃO PIRES
CONSTRUINDO O FUTURO DA GENTE

Nome Completo:	**Tatiana Dias dos Santos**		
Cargo:	Enfermeiro (a) Neo	**COREN**	
Local de Trabalho:	HOSPITAL E MATERNIDADE SÃO LUCAS		
Período:	**16 de Abril de 2025 à 15 de Maio 2025**		

ABRIL_2025		**Primeiro Período**		**Segundo Período**		Assinatura:
		Entrada	Intervalo	Retorno	Saída	
16/04/2025	Quarta-feira	05:58	13:30	14:30	18:10	ep
17/04/2025	Quinta-feira	:	:	:	:	
18/04/2025	Sexta-feira	05:57	13:30	14:30	18:10	ep
19/04/2025	Sábado	:	:	:	:	
20/04/2025	Domingo	05:056	13:30	14:30	18:05	ep
21/04/2025	Segunda-feira	:	:	:	:	
22/04/2025	Terça-feira	05:58	13:30	14:30	18:10	ep
23/04/2025	Quarta-feira	:	:	:	:	
24/04/2025	Quinta-feira	05:59	13:30	14:30	18:10	ep
25/04/2025	Sexta-feira	:	:	:	:	
26/04/2025	Sábado	folga	:	folga	:	ep
27/04/2025	Domingo	:	:	:	:	
28/04/2025	Segunda-feira	05:58	13:30	14:30	18:10	ep
29/04/2025	Terça-feira	:	:	:	:	
30/04/2025	Quarta-feira	05:58	13:30	14:30	18:10	ep
01/05/2025	Quinta-feira	:	:	:	:	
02/05/2025	Sexta-feira	05:58	13:30	14:30	18:10.	ep
03/05/2025	Sábado	:	:	:	:	
04/05/2025	Domingo	05:55	13:30	14:30	18:10	ep
05/05/2025	Segunda-feira	:	:	:	:	
06/05/2025	Terça-feira	06:00	13:30	14:30	18:10	ep
07/05/2025	Quarta-feira	:	:	:	:	
08/05/2025	Quinta-feira	05:55	13:30	14:30	18:10	ep
09/05/2025	Sexta-feira	:	:	:	:	
10/05/2025	Sábado	folga	:	folga	:	ep
11/05/2025	Domingo	:	:	:	:	
12/05/2025	Segunda-feira	05:55	13:30	14:30	18:10	ep
13/05/2025	Terça-feira	:	:	:	:	
14/05/2025	Quarta-feira	05:56	13:30	14:30	18:05	ep
15/05/2025	Quinta-feira	:	:	:	:	

Observações:

Data: 15/05/25

Leticia de [illegible] Ferreira
COREN-SP [illegible]

Assinatura do Colaborador	Assinatura Biogesp
Tatiana Dias dos Santos COREN-SP 185465-ENF	Jair Martins Amorim Diretor Técnico Administrativo Biogesp - [illegible]

Endereço: Cunha Gago, nº 700 – Sala 11 – Pinheiros – São Paulo/SP – Fone (11) 3819-6155
CEP 05421-001

Scanned with CamScanner

BIOGESP

CONTROLE DE PRESENÇA

ESTÂNCIA TURÍSTICA DE RIBEIRÃO PIRES

Nome Completo:	**Valdenice Cirilo de Jesus**		
Cargo:	Auxiliar de Cozinha	**MATRICULA**	
Local de Trabalho:	HOSPITAL E MATERNIDADE SÃO LUCAS		
Período:	**16 de Abril de 2025 à 15 de Maio de 2025**		

ABRIL_2025		**Primeiro Período**		**Segundo Período**		Assinatura:
		Entrada	Intervalo	Retorno	Saída	
16/04/2025	Quarta-feira	___:___	___:___	___:___	___:___	
17/04/2025	Quinta-feira	___:___	___:___	___:___	___:___	
18/04/2025	Sexta-feira	___:___	___:___	___:___	___:___	
19/04/2025	Sábado	___:___	___:___	___:___	___:___	
20/04/2025	Domingo	___:___	___:___	___:___	___:___	
21/04/2025	Segunda-feira	___:___	___:___	___:___	___:___	
22/04/2025	Terça-feira	___:___	___:___	___:___	___:___	
23/04/2025	Quarta-feira	___:___	___:___	___:___	___:___	
24/04/2025	Quinta-feira	___:___	___:___	___:___	___:___	
25/04/2025	Sexta-feira	___:___	___:___	___:___	___:___	
26/04/2025	Sábado	___:___	___:___	___:___	___:___	
27/04/2025	Domingo	___:___	___:___	___:___	___:___	
28/04/2025	Segunda-feira	___:___	___:___	___:___	___:___	
29/04/2025	Terça-feira	___:___	___:___	___:___	___:___	
30/04/2025	Quarta-feira	___:___	___:___	___:___	___:___	
01/05/2025	Quinta-feira	___:___	___:___	___:___	___:___	
02/05/2025	Sexta-feira	___:___	___:___	___:___	___:___	
03/05/2025	Sábado	___:___	___:___	___:___	___:___	
04/05/2025	Domingo	___:___	___:___	___:___	___:___	
05/05/2025	Segunda-feira	___:___	___:___	___:___	___:___	
06/05/2025	Terça-feira	___:___	___:___	___:___	___:___	
07/05/2025	Quarta-feira	___:___	___:___	___:___	___:___	
08/05/2025	Quinta-feira	___:___	___:___	___:___	___:___	
09/05/2025	Sexta-feira	___:___	___:___	___:___	___:___	
10/05/2025	Sábado	___:___	___:___	___:___	___:___	
11/05/2025	Domingo	___:___	___:___	___:___	___:___	
12/05/2025	Segunda-feira	___:___	___:___	___:___	___:___	
13/05/2025	Terça-feira	___:___	___:___	___:___	___:___	
14/05/2025	Quarta-feira	___:___	___:___	___:___	___:___	
15/05/2025	Quinta-feira	___:___	___:___	___:___	___:___	

DESLIGAMENTO MEDICO

Observações:

Data: ____ / ____ / ____

Assinatura do Colaborador	Assinatura Biogesp
	Jair Martins Andrin Diretor Técnico Administrativo Biogesp Ltda.

Endereço: Cunha Gago, nº 700 – Sala 11 – Pinheiros – São Paulo/SP – Fone (11) 3819-6155
CEP 05421-001

Scanned with CamScanner

BIOGESP

CONTROLE DE PRESENÇA

Nome Completo:	**Valdilene Lins de Carvalho**		
Cargo:	Auxiliar de Cozinha	**MATRICULA**	
Local de Trabalho:	**HMSL**		
Período:	**16 DE ABRIL de 2025 Á 15 DE MAIO DE 2025**		

ABRIL _2025		**Primeiro Período**		**Segundo Período**		**Assinatura:**
		Entrada	Intervalo	Retorno	Saída	
16/04/2025	Quarta-feira	06:58	12:56	13:57	18:58	Valdilene
17/04/2025	Quinta-feira	___:___	___:___	___:___	___:___	
18/04/2025	Sexta-feira	06:57	12:58	13:58	18:57	Valdilene
19/04/2025	Sábado	___:___	___:___	___:___	___:___	
20/04/2025	Domingo	___:___	___:___	___:___	___:___	
21/04/2025	Segunda-feira	___:___	___:___	___:___	___:___	
22/04/2025	Terça-feira	09:00	12:58	13:58	21:00	Valdilene
23/04/2025	Quarta-feira	___:___	___:___	___:___	___:___	
24/04/2025	Quinta-feira	09:00	12:56	13:57	20:57	Valdilene
25/04/2025	Sexta-feira	___:___	___:___	___:___	___:___	
26/04/2025	Sábado	08:52	12:56	13:56	20:58	Valdilene
27/04/2025	Domingo	___:___	___:___	___:___	___:___	
28/04/2025	Segunda-feira	09:00	12:58	13:58	20:59	Valdilene
29/04/2025	Terça-feira	___:___	___:___	___:___	___:___	
30/04/2025	Quarta-feira	08:57	12:58	13:58	20:59	Valdilene
01/05/2025	Quinta-feira	___:___	___:___	___:___	___:___	
02/05/2025	Sexta-feira	08:58	12:59	13:59	21:00	Valdilene
03/05/2025	Sábado	___:___	___:___	___:___	___:___	
04/05/2025	Domingo	11:00	12:59	13:59	21:00	Valdilene
05/05/2025	Segunda-feira	___:___	___:___	___:___	___:___	
06/05/2025	Terça-feira	08:58	12:58	13:59	20:59	Valdilene
07/05/2025	Quarta-feira	___:___	___:___	___:___	___:___	
08/05/2025	Quinta-feira	08:58	12:58	13:59	20:59	Valdilene
09/05/2025	Sexta-feira	___:___	___:___	___:___	___:___	
10/05/2025	Sábado	08:57	12:59	13:59	21:00	Valdilene
11/05/2025	Domingo	___:___	___:___	___:___	___:___	
12/05/2025	Segunda-feira	08:58	12:59	13:59	20:59	Valdilene
13/05/2025	Terça-feira	___:___	___:___	___:___	___:___	
14/05/2025	Quarta-feira	08:59	12:58	13:58	20:58	Valdilene
15/05/2025	Quinta-feira	___:___	___:___	___:___	___:___	

Observações:

Data: 14/05/2025

Assinatura do Colaborador	Assinatura Biogesp
Valdilene Lins de Carvalho	Jair Martins Amorim Diretor Técnico Administrativo Biogesp - HMSL

Endereço: Cunha Gago, nº 700 – Sala 11 – Pinheiros – São Paulo/SP – Fone (11) 3819-6155
CEP 05421-001

Scanned with CamScanner

Biogesp

CONTROLE DE PRESENÇA

ESTÂNCIA TURÍSTICA DE RIBEIRÃO PIRES

Nome Completo:	**Valkiria Soares de Souza**		
Cargo:	Técnico(a) de Enfermagem	**COREN**	
Local de Trabalho:	HOSPITAL E MATERNIDADE SÃO LUCAS		
Período:	**16 de Abril de 2025 à 15 de Maio de 2025**		

ABRIL_2025		**Primeiro Período**		**Segundo Período**		Assinatura:
		Entrada	Intervalo	Retorno	Saída	
16/04/2025	Quarta-feira	__:__	__:__	__:__	__:__	
17/04/2025	Quinta-feira	17:51	20:30	21:30	06:08	
18/04/2025	Sexta-feira	__:__	__:__	__:__	__:__	
19/04/2025	Sábado	17:53	20:00	21:00	06:07	
20/04/2025	Domingo	__:__	__:__	__:__	__:__	
21/04/2025	Segunda-feira	17:51	20:30	21:30	06:18	
22/04/2025	Terça-feira	__:__	__:__	__:__	__:__	
23/04/2025	Quarta-feira	17:52	20:00	21:00	06:05	
24/04/2025	Quinta-feira	__:__	__:__	__:__	__:__	
25/04/2025	Sexta-feira	17:55	20:30	21:30	06:09	
26/04/2025	Sábado	__:__	__:__	__:__	__:__	
27/04/2025	Domingo	17:53	20:00	21:00	06:05	
28/04/2025	Segunda-feira	__:__	__:__	__:__	__:__	
29/04/2025	Terça-feira	17:52	20:30	21:30	06:08	
30/04/2025	Quarta-feira	__:__	__:__	__:__	__:__	
01/05/2025	Quinta-feira	17:56	20:00	21:00	06:07	
02/05/2025	Sexta-feira	__:__	__:__	__:__	__:__	
03/05/2025	Sábado	17:51	20:30	21:30	06:05	
04/05/2025	Domingo	__:__	__:__	__:__	__:__	
05/05/2025	Segunda-feira	17:53	20:00	21:00	06:04	
06/05/2025	Terça-feira	__:__	__:__	__:__	__:__	
07/05/2025	Quarta-feira	17:54	20:30	21:30	06:06	
08/05/2025	Quinta-feira	__:__	__:__	__:__	__:__	
09/05/2025	Sexta-feira	17:53	20:00	21:00	06:08	
10/05/2025	Sábado	__:__	__:__	__:__	__:__	
11/05/2025	Domingo	17:51	20:30	21:30	06:05	
12/05/2025	Segunda-feira	__:__	__:__	__:__	__:__	
13/05/2025	Terça-feira	17:54	20:00	21:00	06:03	
14/05/2025	Quarta-feira	__:__	__:__	__:__	__:__	
15/05/2025	Quinta-feira	17:52	20:30	21:30	06:06	

Observações:

Data: 15/05/25

Assinatura do Colaborador	Assinatura Biogesp
	Jair Martins Amorim Diretor Técnico Administrativo Biogesp - HMSL

Endereço: Cunha Gago, nº 700 – Sala 11 – Pinheiros – São Paulo/SP – Fone (11) 3819-6155
CEP 05421-001

Scanned with CamScanner

BIOGESP

CONTROLE DE PRESENÇA

ESTÂNCIA TURÍSTICA DE RIBEIRÃO PIRES

Nome Completo:	**Vanessa Fatima Brasileiro Bezerra**		
Cargo:	Técnico(a) de Farmácia	**MATRICULA**	
Local de Trabalho:	USF JARDIM LUSO		
Período:	**16 de Abril de 2025 à 15 de Maio de 2025**		

ABRIL_2025		**Primeiro Período**		**Segundo Período**		Assinatura:
		Entrada	Intervalo	Retorno	Saída	
16/04/2025	Quarta-feira	07:30	13:00	14:00	17:00	Vanessa L. B. Bezerra.
17/04/2025	Quinta-feira	07:40	12:00	13:00	17:00	Vanessa L. B. Bezerra.
18/04/2025	Sexta-feira	___:___	___:___	___:___	___:___	
19/04/2025	Sábado	___:___	___:___	___:___	___:___	
20/04/2025	Domingo	___:___	___:___	___:___	___:___	
21/04/2025	Segunda-feira	___:___	___:___	___:___	___:___	
22/04/2025	Terça-feira	07:35	12:00	13:00	17:00	Vanessa L. B. Bezerra.
23/04/2025	Quarta-feira	07:35	12:00	13:00	17:00	Vanessa L. B. Bezerra.
24/04/2025	Quinta-feira	07:30	12:00	13:00	17:00	Vanessa L. B. Bezerra.
25/04/2025	Sexta-feira	07:35	12:00	13:00	15:00 (Dedetização)	Vanessa L. B. Bezerra.
26/04/2025	Sábado	___:___	___:___	___:___	___:___	
27/04/2025	Domingo	___:___	___:___	___:___	___:___	
28/04/2025	Segunda-feira	07:40	12:00	13:00	17:00	Vanessa L. B. Bezerra.
29/04/2025	Terça-feira	07:30	12:00	13:00	17:00	Vanessa L. B. Bezerra.
30/04/2025	Quarta-feira	07:35	12:00	13:00	17:00	Vanessa L. B. Bezerra.
01/05/2025	Quinta-feira	___:___	___:___	___:___	___:___	
02/05/2025	Sexta-feira	___:___	___:___	___:___	___:___	
03/05/2025	Sábado	___:___	___:___	___:___	___:___	
04/05/2025	Domingo	___:___	___:___	___:___	___:___	
05/05/2025	Segunda-feira	07:30	12:00	13:00	17:00	Vanessa L. B. Bezerra.
06/05/2025	Terça-feira	07:30	12:00	13:00	17:00	Vanessa L. B. Bezerra.
07/05/2025	Quarta-feira	07:35	12:00	13:00	17:00	Vanessa L. B. Bezerra.
08/05/2025	Quinta-feira	07:30	12:00	13:00	17:00	Vanessa L. B. Bezerra.
09/05/2025	Sexta-feira	07:35	12:00	13:00	17:00	Vanessa L. B. Bezerra.
10/05/2025	Sábado	08:00	___:___	___:___	17:00	Vanessa L. B. Bezerra.
11/05/2025	Domingo	___:___	___:___	___:___	___:___	
12/05/2025	Segunda-feira	07:30	12:00	13:00	17:00	Vanessa L. B. Bezerra.
13/05/2025	Terça-feira	07:35	12:00	13:00	17:00	Vanessa L. B. Bezerra.
14/05/2025	Quarta-feira	07:40	12:00	13:00	17:00	Vanessa L. B. Bezerra.
15/05/2025	Quinta-feira	07:35	12:00	13:00	17:00	Vanessa L. B. Bezerra.

Observações:

Data: 15/05/25

Assinatura do Colaborador	Assinatura Biogesp
Vanessa L. B. Bezerra.	Jair Martins Antonio, Diretor Técnico Administrativo, biogesp

Gustavo Neves Silva, Dirigente USF LUSO

Endereço: Cunha Gago, nº 700 – Sala 11 – Pinheiros – São Paulo/SP – Fone (11) 3819-6155
CEP 05421-001

Scanned with CamScanner

BIOGESP

CONTROLE DE PRESENÇA

RIBEIRÃO PIRES

Nome Completo:	**Vilma Santos de Oliveira**
Cargo:	Recepcionista — **MATRICULA**
Local de Trabalho:	USF IV DIVISÃO
Periodo:	**16 de Abril de 2025 à 15 de Maio de 2025**

ABRIL_2025		Primeiro Periodo		Segundo Periodo		Assinatura:
		Entrada	Intervalo	Retorno	Saída	
16/04/2025	Quarta-feira	07:01	13:00	14:00	17:02	VilmaSdeO
17/04/2025	Quinta-feira	07:02	13:00	14:00	17:09	VilmaSdeO
18/04/2025	Sexta-feira	FERIADO				
19/04/2025	Sábado					
20/04/2025	Domingo					
21/04/2025	Segunda-feira	FERIADO				
22/04/2025	Terça-feira	07:09	13:00	14:00	17:02	VilmaSdeO
23/04/2025	Quarta-feira	07:02	13:00	14:00	17:01	VilmaSdeO
24/04/2025	Quinta-feira	07:01	13:00	14:00	17:02	VilmaSdeO
25/04/2025	Sexta-feira	07:02	13:00	14:00	17:09	VilmaSdeO
26/04/2025	Sábado					
27/04/2025	Domingo					
28/04/2025	Segunda-feira	07:01	13:00	14:00	17:02	VilmaSdeO
29/04/2025	Terça-feira	07:02	13:00	14:00	17:09	VilmaSdeO
30/04/2025	Quarta-feira	07:09	13:00	14:00	16:30	VilmaSdeO
01/05/2025	Quinta-feira	FERIADO EMENDA				
02/05/2025	Sexta-feira					
03/05/2025	Sábado					
04/05/2025	Domingo					
05/05/2025	Segunda-feira	07:01	13:00	14:00	17:02	VilmaSdeO
06/05/2025	Terça-feira	07:02	13:00	COMPROVANTE DE HS		VilmaSdeO
07/05/2025	Quarta-feira	07:01	13:00	14:00	16:30	VilmaSdeO
08/05/2025	Quinta-feira	07:01	13:00	14:00	16:30	VilmaSdeO
09/05/2025	Sexta-feira	07:01	13:00	14:00	16:30	VilmaSdeO
10/05/2025	Sábado	08:00	13:00	14:00	17:01	VilmaSdeO
11/05/2025	Domingo					
12/05/2025	Segunda-feira	07:02	13:00	14:00	17:02	VilmaSdeO
13/05/2025	Terça-feira	07:01	13:00	14:00	16:30	VilmaSdeO
14/05/2025	Quarta-feira	07:02	13:00	14:00	16:32	VilmaSdeO
15/05/2025	Quinta-feira	07:01	13:00	14:00	16:35	VilmaSdeO

Observações:

10/05/25 campanha de vacinação dia D

Data 15/05/2025

Assinatura do Colaborador	Assinatura Biogesp
Vilma Santos de Oliveira	Jair Martins Amorim, Diretor Tecnico Administrativo, Biogesp

Kaique de Sousa Guarnieri
Dirigente de Unidade de Saúde
RG 43.032.778-X

Endereço: Cunha Gago, nº 700 – Sala 11 – Pinheiros – São Paulo/SP – Fone (11) 3819-6155
CEP 05421-001

Scanned with CamScanner

BIOGESP

CONTROLE DE PRESENÇA

ESTÂNCIA TURÍSTICA DE RIBEIRÃO PIRES

Nome Completo:	**Willian Cesar Silva Alves**		
Cargo:	Técnico(a) de Enfermagem	**COREN**	
Local de Trabalho:	HOSPITAL E MATERNIDADE SÃO LUCAS		
Período:	**16 de Abril de 2025 à 15 de Maio de 2025**		

ABRIL_2025		**Primeiro Período**		**Segundo Período**		**Assinatura:**
		Entrada	Intervalo	Retorno	Saída	
16/04/2025	Quarta-feira					
17/04/2025	Quinta-feira	05:57	12:00	13:00	18:08	
18/04/2025	Sexta-feira					
19/04/2025	Sábado	FOLGA	FOLGA	FOLGA	FOLGA	
20/04/2025	Domingo					
21/04/2025	Segunda-feira	05:55	11:00	12:00	18:05	
22/04/2025	Terça-feira					
23/04/2025	Quarta-feira	05:56	12:00	13:00	18:03	
24/04/2025	Quinta-feira					
25/04/2025	Sexta-feira	05:58	11:00	12:00	18:05	
26/04/2025	Sábado					
27/04/2025	Domingo	05:53	13:00	14:00	18:03	
28/04/2025	Segunda-feira					
29/04/2025	Terça-feira	05:58	12:00	13:00	18:04	
30/04/2025	Quarta-feira					
01/05/2025	Quinta-feira	05:57	11:30	12:30	18:06	
02/05/2025	Sexta-feira					
03/05/2025	Sábado	ATESTADO	MÉDICO	ATESTADO	MÉDICO	
04/05/2025	Domingo					
05/05/2025	Segunda-feira	06:00	12:00	13:00	18:08	
06/05/2025	Terça-feira					
07/05/2025	Quarta-feira	05:58	11:00	12:00	18:07	
08/05/2025	Quinta-feira					
09/05/2025	Sexta-feira	05:57	12:00	13:00	18:10	
10/05/2025	Sábado					
11/05/2025	Domingo	05:55	11:30	12:30	18:07	
12/05/2025	Segunda-feira					
13/05/2025	Terça-feira	FOLGA	FOLGA	FOLGA	FOLGA	
14/05/2025	Quarta-feira					
15/05/2025	Quinta-feira	05:58	12:30	13:30	18:03	

Observações:

Data: 15/05/2025

Assinatura do Colaborador	Assinatura Biogesp
	Jair Martins Amorim Diretor Técnico Administrativo Biogesp - HMSL

Leticia de Souza Holanda
COREN-SP 390867-EN

Endereço: Cunha Gago, nº 700 – Sala 11 – Pinheiros – São Paulo/SP – Fone (11) 3819-6155
CEP 05421-001

Scanned with CamScanner

Biogesp

CONTROLE DE PRESENÇA

Nome Completo:	**WILLIANS MARCIEL**		
Cargo:	ENFERMEIRO(a)	**COREN**	
Local de Trabalho:	HOSPITAL E MATERNIDADE SÃO LUCAS		
Periodo:	**16 DE ABRIL DE 2025 A 15 DE MAIO DE 2025**		

ABRIL_2025		**Primeiro Período**		**Segundo Período**		**Assinatura:**
		Entrada	Intervalo	Retorno	Saída	
16/04/2025	Quarta-feira	05:50	14:00	15:00	18:02	Willians
17/04/2025	Quinta-feira	___:___	___:___	___:___	___:___	
18/04/2025	Sexta-feira	05:45	14:00	15:00	18:02	Willians
19/04/2025	Sábado	___:___	___:___	___:___	___:___	
20/04/2025	Domingo	troca de plantão		___:___	___:___	
21/04/2025	Segunda-feira	___:___	___:___	___:___	___:___	
22/04/2025	Terça-feira	05:55	14:00	15:00	18:03	Willians
23/04/2025	Quarta-feira	___:___	___:___	___:___	___:___	
24/04/2025	Quinta-feira	05:45	14:00	15:00	18:02	Willians
25/04/2025	Sexta-feira	___:___	___:___	___:___	___:___	
26/04/2025	Sábado	folga	___:___	___:___	___:___	Willians
27/04/2025	Domingo	___:___	___:___	___:___	___:___	
28/04/2025	Segunda-feira	05:50	14:00	15:00	18:03	Willians
29/04/2025	Terça-feira	___:___	___:___	___:___	___:___	
30/04/2025	Quarta-feira	05:45	14:00	15:00	18:01	Willians
01/05/2025	Quinta-feira	___:___	___:___	___:___	___:___	
02/05/2025	Sexta-feira	05:50	14:00	15:00	18:02	Willians
03/05/2025	Sábado	___:___	___:___	___:___	___:___	
04/05/2025	Domingo	folga	___:___	___:___	___:___	Willians
05/05/2025	Segunda-feira	___:___	___:___	___:___	___:___	
06/05/2025	Terça-feira	05:45	14:00	15:00	18:02	Willians
07/05/2025	Quarta-feira	___:___	___:___	___:___	___:___	
08/05/2025	Quinta-feira	05:45	14:00	15:00	18:03	Willians
09/05/2025	Sexta-feira	___:___	___:___	___:___	___:___	
10/05/2025	Sábado	05:44	14:00	15:00	18:01	Willians
11/05/2025	Domingo	___:___	___:___	___:___	___:___	
12/05/2025	Segunda-feira	05:45	14:00	15:00	18:03	Willians
13/05/2025	Terça-feira	___:___	___:___	___:___	___:___	
14/05/2025	Quarta-feira	05:50	14:00	15:00	18:05	Willians
15/05/2025	Quinta-feira	0___:___	___:___	___:___	___:___	
16/05/2025	Sexta-feira	___:___	___:___	___:___	___:___	

Observações:

Dia 20/04/25 troca de plantão com a enfermeira Shara para o dia 05/04/25

Data: 16/05/25

Letícia de Souza [illegible]
COREN-SP-[illegible]

Assinatura do Colaborador	Assinatura Biogesp
Willians	Jair Martins Amorim Diretor Técnico Administrativo Biogesp - HMSL

Endereço: Cunha Gago, nº 700 – Sala 11 – Pinheiros – São Paulo/SP – Fone (11) 3819-6155
CEP 05421-001

Scanned with CamScanner

ontrole de Jornada do colaborador: AMANDA CRISTINE RODRIGUES CAMPOS

ni. 16/04/2025 | Fim. 15/05/2025 | Emissão 22/05/2025

Dia	Jornada	Ent1	Sai1	Ent2	Sai2	Total Normais	Total Intervalo	Horas Extras 1	Horas Extras 2	Horas Faltantes	Horas Abonadas	Horas Noturnas	Horas Ficta	Horas Interjornada	Saldo do Dia	Saldo
Qua	16/04/2025	07:55:00	13:22:38	14:22:00	17:08:39	08:00:00	00:59:22	00:14:17							00:14:17	84:53:12
Qui	17/04/2025	07:53:03	12:51:44	13:50:38	17:00:00	08:08:03	00:58:54									84:53:12
Sex	18/04/2025	Feriado	--:--:--	--:--:--	--:--:--											84:53:12
Sáb	19/04/2025	Folga	Folga	Folga	Folga											84:53:12
Dom	20/04/2025	Folga	Folga	Folga	Folga											84:53:12
Seg	21/04/2025	Feriado	--:--:--	--:--:--	--:--:--											84:53:12
Ter	22/04/2025	07:41:07	12:37:25	13:40:41	17:14:52	08:00:00	01:03:16	00:30:29							00:30:29	85:23:41
Qua	23/04/2025	07:43:39	12:25:32	13:29:01	17:00:00	08:00:00	01:03:29	00:12:52							00:12:52	85:36:33
Qui	24/04/2025	07:38:19	13:28:29	14:39:11	17:06:39	08:00:00	01:10:42	00:17:38							00:17:38	85:54:11
Sex	25/04/2025	08:21:37	12:12:00	13:13:43	16:57:27	07:34:07	01:01:43			00:25:53					-00:25:53	85:28:18
Sáb	26/04/2025	Folga	Folga	Folga	Folga											85:28:18
Dom	27/04/2025	Folga	Folga	Folga	Folga											85:28:18
Seg	28/04/2025	07:48:28	12:14:10	13:36:52	16:58:45	07:47:35	01:22:42			00:12:25					-00:12:25	85:15:53
Ter	29/04/2025	07:44:24	12:10:00	13:11:55	17:27:37	08:00:00	01:01:55	00:41:18							00:41:18	85:57:11
Qua	30/04/2025	07:40:57	12:42:30	13:43:34	17:10:16	08:00:00	01:01:04	00:28:15							00:28:15	86:25:26
Qui	01/05/2025	Feriado	--:--:--	--:--:--	--:--:--											86:25:26
Sex	02/05/2025	Abono	--:--:--	--:--:--	--:--:--						08:00:00					86:25:26
Sáb	03/05/2025	Folga	Folga	Folga	Folga											86:25:26
Dom	04/05/2025	Folga	Folga	Folga	Folga											86:25:26
Seg	05/05/2025	07:39:49	17:13:25	--:--:--	--:--:--	08:00:00		01:33:36							01:33:36	87:59:02
Ter	06/05/2025	07:41:20	12:35:15	13:45:00	17:06:14	08:00:00	01:09:45	00:15:09							00:15:09	88:14:11
Qua	07/05/2025	07:34:29	12:36:55	13:30:34	17:00:00	08:00:00	00:53:39	00:31:52							00:31:52	88:46:03
Qui	08/05/2025	07:46:24	12:31:56	12:44:40	17:19:49	08:00:00	00:12:44	01:20:41							01:20:41	90:06:44
Sex	09/05/2025	07:49:33	13:02:20	14:01:27	17:07:25	08:00:00	00:59:07	00:18:45							00:18:45	90:25:29
Sáb	10/05/2025	Folga	Folga	Folga	Folga											90:25:29
Dom	11/05/2025	Folga	Folga	Folga	Folga											90:25:29
Seg	12/05/2025	07:49:43	13:08:15	14:08:29	17:13:03	08:00:00	01:00:14	00:23:06							00:23:06	90:48:35
Ter	13/05/2025	07:43:33	13:37:29	14:36:00	17:03:44	08:00:00	00:58:31	00:21:40							00:21:40	91:10:15
Qua	14/05/2025	08:00:00	12:00:00	13:00:00	17:00:00	08:00:00	01:00:00									91:10:15
Qui	15/05/2025	08:00:00	12:00:00	13:00:00	17:00:00	08:00:00	01:00:00									91:10:15
						143:29:45	**16:57:07**	**07:09:38**	**00:00:00**	**00:38:18**	**08:00:00**	**00:00:00**	**00:00:00**	**00:00:00**	**06:31:20**	**91:10:1**

AMANDA CRISTINE RODRIGUES CAMPO

Pontos sublinhados: marcados manualmente
H.E.2: Horas extras em dias trabalhados fora da escala e feriados trabalhados.
A.D.N: Adicional Noturno.
H.E.N: Horas Extras Noturnas.
H.E.Uni: Horas Extras Unificadas
Linhas em vermelho: Inconsistência
Linhas em amarelo: Falta

___/___/_____

Scanned with CamScanner

DOCUMENTOS INERENTES À FOLHA DE PAGAMENTO

FOLHA DE PAGAMENTO ANALÍTICA

05476 BIOGESP - ASS GESTÃO EXEC SERVS PUB SC
26.702.577/0001-39
Rua Cardeal Arcoverde, 1641 sl 93/94



São Paulo SP 05407-002
Fone: (11)3030-1833
Fax:

Mensal 05/2025

Cód. Nome do Funcionário — CBO — Local
01993 ADALGIZA ANDRESSA MATIAS DELBON — 3222-05 — 00007 RIBEIRÃO PIRES
CPF: 429.927.678-75 — Matrícula: 0547601993
Funcionário desde: 01/03/2024 — **Cargo:**1273 Tecnico de Enfermagem

Cód.	Descrição	Quant/ %	Referência	Vr.Unit./Base	Vencimentos	Descontos
0001	Salario do mês	1,00	Mês	2.300,00	2.300,00	
0701	Adicional Cesta Básica		s/valor fixo		200,00	
0901	Adicional Insalubridade	20,00	s/sal. mínimo	1.518,00	303,60	
6103	Adiant.Arredond.liq.per.				0,20	
7502	Arredondamento per.anter.					0,25
9101	INSS s/ Salários	9,00	base INSS	2.603,60		211,55

Salário Base	Sal.Contr.INSS	Base FGTS	FGTS Mês	Contrib.Social	Base IRRF	Total vencimentos	Total descontos
2.300,00	2.603,60	2.603,60	208,28			2.803,80	211,80
						Valor Líquido	**2.592,00**

Cód. Nome do Funcionário — CBO — Local
01035 AILANA VIEIRA DE CARVALHO — 3222-05 — 00007 RIBEIRÃO PIRES
CPF: 478.219.338-64 — Matrícula: 0547601035
Funcionário desde: 04/05/2022 — **Cargo:**1273 Tecnico de Enfermagem

Cód.	Descrição	Quant/ %	Referência	Vr.Unit./Base	Vencimentos	Descontos
0001	Salario do mês	1,00	Mês	2.300,00	2.300,00	
0701	Adicional Cesta Básica		s/valor fixo		200,00	
0901	Adicional Insalubridade	20,00	s/sal. mínimo	1.518,00	303,60	
4348	Credito Vale Transporte	19,00	Junho/2025	10,80	205,20	
6103	Adiant.Arredond.liq.per.				0,58	
7502	Arredondamento per.anter.					0,83
8101	Vale Transporte	6,00		2.300,00		138,00
9101	INSS s/ Salários	9,00	base INSS	2.603,60		211,55

Salário Base	Sal.Contr.INSS	Base FGTS	FGTS Mês	Contrib.Social	Base IRRF	Total vencimentos	Total descontos
2.300,00	2.603,60	2.603,60	208,28			3.009,38	350,38
						Valor Líquido	**2.659,00**

Cód. Nome do Funcionário — CBO — Local
01044 ALBERTO OLIVEIRA SANTOS — 3241-15 — 00007 RIBEIRÃO PIRES
CPF: 448.933.128-20 — Matrícula: 0547601044
Funcionário desde: 19/05/2022 — **Cargo:**3601 Tecnico (a) em Radiologia RT

Cód.	Descrição	Quant/ %	Referência	Vr.Unit./Base	Vencimentos	Descontos
0001	Salario do mês	1,00	Mês	3.000,00	3.000,00	
0502	DSR-Desc.Semanal Variavel	5,00	média variáveis	102,66	513,30	
0701	Adicional Cesta Básica		s/valor fixo		200,00	
0901	Adicional Insalubridade	80,00	s/sal. mínimo	1.518,00	1.214,40	
1838	Horas Extras 90%	40,00	90.00%	66,73	2.669,20	
6103	Adiant.Arredond.liq.per.				0,82	
7502	Arredondamento per.anter.					0,58
9101	INSS s/ Salários	14,00	base INSS	7.396,90		845,14
9201	IRF s/ Salários	27,50	base irrf mês	6.551,76		893,00

Salário Base	Sal.Contr.INSS	Base FGTS	FGTS Mês	Contrib.Social	Base IRRF	Total vencimentos	Total descontos
3.000,00	7.396,90	7.396,90	591,75		6.551,76	7.597,72	1.738,72
						Valor Líquido	**5.859,00**

FOLHA DE PAGAMENTO ANALÍTICA

05476 BIOGESP - ASS GESTÃO EXEC SERVS PUB SC
26.702.577/0001-39
Rua Cardeal Arcoverde, 1641 sl 93/94

São Paulo SP 05407-002
Fone: (11)3030-1833
Fax:

Mensal 05/2025

Cód. Nome do Funcionário — CBO — Local
01664 ALICE ELOI DA SILVA — 5132-05 — 00007 RIBEIRÃO PIRES
CPF: 282.565.108-70 — Matrícula: 0547601664
Funcionário desde: 07/05/2023 — **Cargo:**0012 Cozinheiro(a)

Cód.	Descrição	Quant/ %	Referência	Vr.Unit./Base	Vencimentos	Descontos
0001	Salario do mês	1,00	Mês	2.300,00	2.300,00	
0701	Adicional Cesta Básica		s/valor fixo		200,00	
0901	Adicional Insalubridade	20,00	s/sal. mínimo	1.518,00	303,60	
6103	Adiant.Arredond.liq.per.				0,48	
7502	Arredondamento per.anter.					0,53
9101	INSS s/ Salários	9,00	base INSS	2.603,60		211,55

Salário Base	Sal.Contr.INSS	Base FGTS	FGTS Mês	Contrib.Social	Base IRRF	Total vencimentos	Total descontos
2.300,00	2.603,60	2.603,60	208,28			2.804,08	212,08
						Valor Líquido	**2.592,00**

Cód. Nome do Funcionário — CBO — Local
01607 ALINE MICHELE SANTOS DE SOUZA — 3222-05 — 00007 RIBEIRÃO PIRES
CPF: 482.882.778-10 — Matrícula: 0547601607
Funcionário desde: 08/02/2023 — **Cargo:**1273 Tecnico de Enfermagem

Cód.	Descrição	Quant/ %	Referência	Vr.Unit./Base	Vencimentos	Descontos
0001	Salario do mês	1,00	Mês	2.300,00	2.300,00	
0701	Adicional Cesta Básica		s/valor fixo		200,00	
0901	Adicional Insalubridade	20,00	s/sal. mínimo	1.518,00	303,60	
4348	Credito Vale Transporte	19,00	Junho/2025	10,80	205,20	
6103	Adiant.Arredond.liq.per.				0,68	
7502	Arredondamento per.anter.					0,93
8101	Vale Transporte	6,00		2.300,00		138,00
9101	INSS s/ Salários	9,00	base INSS	2.603,60		211,55

Salário Base	Sal.Contr.INSS	Base FGTS	FGTS Mês	Contrib.Social	Base IRRF	Total vencimentos	Total descontos
2.300,00	2.603,60	2.603,60	208,28			3.009,48	350,48
						Valor Líquido	**2.659,00**

Cód. Nome do Funcionário — CBO — Local
02075 ALINE SOARES YAMASHIRO — 2235-45 — 00007 RIBEIRÃO PIRES
CPF: 346.397.328-64 — Matrícula: 0547602075
Funcionário desde: 07/06/2024 — **Cargo:**3664 Enfermeiro (a) Obstetrico

Cód.	Descrição	Quant/ %	Referência	Vr.Unit./Base	Vencimentos	Descontos
0001	Salario do mês	1,00	Mês	6.200,00	6.200,00	
0701	Adicional Cesta Básica		s/valor fixo		193,55	
0901	Adicional Insalubridade	20,00	s/sal. mínimo	1.469,03	293,81	
2701	Auxílio Creche		s/valor fixo		296,50	
6103	Adiant.Arredond.liq.per.				0,44	
7001	Faltas do mês	1,00	Dias	200,00		200,00
7102	Hor. Atraso/Ausência		3:03 hora(s)	34,44		105,04
7201	Desconto DSR p/Faltas	1,00		200,00		200,00
7502	Arredondamento per.anter.					0,41
9101	INSS s/ Salários	14,00	base INSS	5.988,77		648,01
9201	IRF s/ Salários	27,50	IRRF/qtde depend = 1	5.151,17		507,84

FOLHA DE PAGAMENTO ANALÍTICA

05476 BIOGESP - ASS GESTÃO EXEC SERVS PUB SC
26.702.577/0001-39
Rua Cardeal Arcoverde, 1641 sl 93/94

São Paulo SP 05407-002
Fone: (11)3030-1833
Fax:

Mensal 05/2025

Salário Base	Sal.Contr.INSS	Base FGTS	FGTS Mês	Contrib.Social	Base IRRF	Total vencimentos	Total descontos
6.200,00	5.988,77	5.988,77	479,10		5.151,17	6.984,30	1.661,30
						Valor Líquido	**5.323,00**

Cód. Nome do Funcionário — CBO — Local
01988 AMANDA APARECIDA LOPES TEIXEIRA CAVALARI — 2235-05 — 00007 RIBEIRÃO PIRES
CPF: 280.297.178-65 — Matrícula: 0547601988
Funcionário desde: 08/02/2024 — **Cargo:**1206 Enfermeiro(a)

Cód.	Descrição	Quant/ %	Referência	Vr.Unit./Base	Vencimentos	Descontos
0001	Salario do mês	1,00	Mês	3.900,00	3.900,00	
0502	DSR-Desc.Semanal Variavel	5,00	média variáveis	25,25	126,25	
0701	Adicional Cesta Básica		s/valor fixo		200,00	
0901	Adicional Insalubridade	20,00	s/sal. mínimo	1.518,00	303,60	
1804	Horas Extras c/ad.Noturno	7,00	90.00%	62,11	434,77	
1838	Horas Extras 90%	5,00	90.00%	44,37	221,85	
2701	Auxílio Creche		s/valor fixo		306,38	
6103	Adiant.Arredond.liq.per.				0,04	
7502	Arredondamento per.anter.					0,29
9101	INSS s/ Salários	14,00	base INSS	4.986,47		507,68
9201	IRF s/ Salários	22,50	IRRF/qtde depend = 2	4.099,61		246,92

Salário Base	Sal.Contr.INSS	Base FGTS	FGTS Mês	Contrib.Social	Base IRRF	Total vencimentos	Total descontos
3.900,00	4.986,47	4.986,47	398,91		4.099,61	5.492,89	754,89
						Valor Líquido	**4.738,00**

Cód. Nome do Funcionário — CBO — Local
01148 AMANDA CRISTINE RODRIGUES CAMPOS — 4110-10 — 00007 RIBEIRÃO PIRES
CPF: 384.658.478-94 — Matrícula: 0547601148
Funcionário desde: 14/07/2022 — **Cargo:**3345 Assistente Administrativo I

Cód.	Descrição	Quant/ %	Referência	Vr.Unit./Base	Vencimentos	Descontos
0001	Salario do mês	1,00	Mês	2.500,00	2.500,00	
0701	Adicional Cesta Básica		s/valor fixo		200,00	
0901	Adicional Insalubridade	20,00	s/sal. mínimo	1.518,00	303,60	
4348	Credito Vale Transporte	5,00	Junho/2025	21,20	106,00	
6103	Adiant.Arredond.liq.per.				0,66	
7502	Arredondamento per.anter.					0,43
8101	Vale Transporte	6,00		2.500,00		106,00
9101	INSS s/ Salários	12,00	base INSS	2.803,60		229,83

Salário Base	Sal.Contr.INSS	Base FGTS	FGTS Mês	Contrib.Social	Base IRRF	Total vencimentos	Total descontos
2.500,00	2.803,60	2.803,60	224,28			3.110,26	336,26
						Valor Líquido	**2.774,00**

Cód. Nome do Funcionário — CBO — Local
01635 ANA CAROLINA QUEIROZ BARBOZA VITAL — 2235-45 — 00007 RIBEIRÃO PIRES
CPF: 402.484.358-33 — Matrícula: 0547601635
Funcionário desde: 15/03/2023 — **Cargo:**3664 Enfermeiro (a) Obstetrico

Cód.	Descrição	Quant/ %	Referência	Vr.Unit./Base	Vencimentos	Descontos
0001	Salario do mês	1,00	Mês	6.200,00	6.200,00	
0701	Adicional Cesta Básica		s/valor fixo		200,00	
0901	Adicional Insalubridade	20,00	s/sal. mínimo	1.518,00	303,60	
2701	Auxílio Creche		s/valor fixo		306,38	

FOLHA DE PAGAMENTO ANALÍTICA

05476 BIOGESP - ASS GESTÃO EXEC SERVS PUB SC
26.702.577/0001-39
Rua Cardeal Arcoverde, 1641 sl 93/94

São Paulo SP 05407-002
Fone: (11)3030-1833
Fax:

Mensal 05/2025

6103	Adiant.Arredond.liq.per.					0,20	
7502	Arredondamento per.anter.						0,50
9101	INSS s/ Salários	14,00	base INSS	6.503,60			720,08
9201	IRF s/ Salários	27,50	IRRF/qtde depend = 1	5.593,93			629,60

Salário Base	Sal.Contr.INSS	Base FGTS	FGTS Mês	Contrib.Social	Base IRRF	Total vencimentos	Total descontos
6.200,00	6.503,60	6.503,60	520,28		5.593,93	7.010,18	1.350,18
						Valor Líquido	**5.660,00**

Cód. Nome do Funcionário — CBO — Local
01769 ANA CRISTINA LOUZADA DE BARROS — 3251-15 — 00007 RIBEIRÃO PIRES
CPF: 155.337.048-17 — Matrícula: 0547601769
Funcionário desde: 19/06/2023 — **Cargo:** 1363 Tec. de Farmácia

Cód.	Descrição	Quant/ %	Referência	Vr.Unit./Base	Vencimentos	Descontos
0001	Salario do mês	23,00	Dia(s)	74,19	1.706,37	
0701	Adicional Cesta Básica		s/valor fixo		148,39	
0901	Adicional Insalubridade	20,00	s/sal. mínimo	1.126,26	225,25	
4348	Credito Vale Transporte	19,00	Junho/2025	10,80	205,20	
6103	Adiant.Arredond.liq.per.				0,23	
7502	Arredondamento per.anter.					0,84
8101	Vale Transporte	6,00		1.706,37		102,38
9101	INSS s/ Salários	12,00	base INSS	2.865,38		167,22

Salário Base	Sal.Contr.INSS	Base FGTS	FGTS Mês	Contrib.Social	Base IRRF	Total vencimentos	Total descontos
2.300,00	2.865,38	1.931,62	154,52			2.285,44	270,44
						Valor Líquido	**2.015,00**

Cód. Nome do Funcionário — CBO — Local
01872 ANA PAULA VICENTE PEREIRA — 5135-05 — 00007 RIBEIRÃO PIRES
CPF: 234.303.238-60 — Matrícula: 0547601872
Funcionário desde: 20/09/2023 — **Cargo:** 0396 AUX COZINHA

Cód.	Descrição	Quant/ %	Referência	Vr.Unit./Base	Vencimentos	Descontos
0001	Salario do mês	5,00	Dia(s)	50,00	250,00	
0701	Adicional Cesta Básica		s/valor fixo		32,26	
0901	Adicional Insalubridade	20,00	s/sal. mínimo	244,84	48,97	
1001	Adicional Noturno	29,03	40.00%(hN=60:00)	10,30	119,60	
2401	Salario Familia	3,00	dependentes	65,00	195,00	
2701	Auxílio Creche		s/valor fixo		49,42	
2701	Auxílio Creche		Mês Anterior		306,38	
4348	Credito Vale Transporte	11,00	Junho/2025	10,80	118,80	
6103	Adiant.Arredond.liq.per.				0,55	
7502	Arredondamento per.anter.					0,67
8101	Vale Transporte	6,00		250,00		15,00
8301	Recebimentos indevidos		Parc. 6/6			395,83
8386	Empréstimo Cred Consignad					290,25
9101	INSS s/ Salários	12,00	base INSS	3.276,84		50,23

Salário Base	Sal.Contr.INSS	Base FGTS	FGTS Mês	Contrib.Social	Base IRRF	Total vencimentos	Total descontos
1.550,00	3.276,84	418,57	33,48			1.120,98	751,98
						Valor Líquido	**369,00**

FOLHA DE PAGAMENTO ANALÍTICA

05476 BIOGESP - ASS GESTÃO EXEC SERVS PUB SC
26.702.577/0001-39
Rua Cardeal Arcoverde, 1641 sl 93/94

São Paulo SP 05407-002
Fone: (11)3030-1833
Fax:

Mensal 05/2025

Cód. Nome do Funcionário — CBO — Local
02230 ANDREZA MARTINS LINS DE CARVALHO — 2235-05 — 00007 RIBEIRÃO PIRES
CPF: 366.309.278-00 — Matrícula: 0547602230
Funcionário desde: 12/03/2025 — **Cargo:**1206 Enfermeiro(a)

Cód.	Descrição	Quant/ %	Referência	Vr.Unit./Base	Vencimentos	Descontos
0001	Salario do mês	1,00	Mês	3.900,00	3.900,00	
0701	Adicional Cesta Básica		s/valor fixo		200,00	
0901	Adicional Insalubridade	20,00	s/sal. mínimo	1.518,00	303,60	
6103	Adiant.Arredond.liq.per.				0,85	
7502	Arredondamento per.anter.					0,07
9101	INSS s/ Salários	14,00	base INSS	4.203,60		398,08
9201	IRF s/ Salários	15,00	base irrf mês	3.596,40		145,30

Salário Base	Sal.Contr.INSS	Base FGTS	FGTS Mês	Contrib.Social	Base IRRF	Total vencimentos	Total descontos
3.900,00	4.203,60	4.203,60	336,28		3.596,40	4.404,45	543,45
						Valor Líquido	**3.861,00**

Cód. Nome do Funcionário — CBO — Local
01147 BEATRIZ SILVERIO DA SILVA — 4221-05 — 00007 RIBEIRÃO PIRES
CPF: 132.542.188-09 — Matrícula: 0547601147
Funcionário desde: 14/07/2022 **Afast desde:** 07/05/2025 / 2-Doença — **Cargo:**0027 Recepcionista

Cód.	Descrição	Quant/ %	Referência	Vr.Unit./Base	Vencimentos	Descontos
0001	Salario do mês	6,00	Dia(s)	50,00	300,00	
0103	Salario Aux. Doença	15,00	dias	1.494,84	1.494,84	
0502	DSR-Desc.Semanal Variavel	4,00	média variáveis	13,70	54,80	
0701	Adicional Cesta Básica		s/valor fixo		38,71	
0901	Adicional Insalubridade	20,00	s/sal. mínimo	293,81	58,76	
1001	Adicional Noturno	34,84	40.00%(hN=60:00)	10,30	143,54	
1804	Horas Extras c/ad.Noturno	1,00	90.00%	27,40	27,40	
1838	Horas Extras 90%	10,30	90.00%	19,57	205,49	
6103	Adiant.Arredond.liq.per.				0,81	
7502	Arredondamento per.anter.					0,95
8115	VT não utilizado					118,80
8386	Empréstimo Cred Consignad					283,74
9101	INSS s/ Salários	9,00	base INSS	2.284,83		182,86

Salário Base	Sal.Contr.INSS	Base FGTS	FGTS Mês	Contrib.Social	Base IRRF	Total vencimentos	Total descontos
1.550,00	2.284,83	2.284,83	182,78			2.324,35	586,35
						Valor Líquido	**1.738,00**

Cód. Nome do Funcionário — CBO — Local
00873 BRUNA APARECIDA SILVA ALVES — 4110-05 — 00007 RIBEIRÃO PIRES
CPF: 446.453.398-18 — Matrícula: 0547600873
Funcionário desde: 01/03/2022 — **Cargo:**0040 Aux. Administrativo

Cód.	Descrição	Quant/ %	Referência	Vr.Unit./Base	Vencimentos	Descontos
0001	Salario do mês	1,00	Mês	1.800,00	1.800,00	
0701	Adicional Cesta Básica		s/valor fixo		200,00	
0901	Adicional Insalubridade	20,00	s/sal. mínimo	1.518,00	303,60	
4348	Credito Vale Transporte	19,00	Junho/2025	10,80	205,20	
6103	Adiant.Arredond.liq.per.				0,57	
7502	Arredondamento per.anter.					0,82

FOLHA DE PAGAMENTO ANALÍTICA

05476 BIOGESP - ASS GESTÃO EXEC SERVS PUB SC
26.702.577/0001-39
Rua Cardeal Arcoverde, 1641 sl 93/94

São Paulo SP 05407-002
Fone: (11)3030-1833
Fax:

Mensal 05/2025

8101	Vale Transporte	6,00		1.800,00		108,00
9101	INSS s/ Salários	9,00	base INSS	2.103,60		166,55

Salário Base	Sal.Contr.INSS	Base FGTS	FGTS Mês	Contrib.Social	Base IRRF	Total vencimentos	Total descontos
1.800,00	2.103,60	2.103,60	168,28			2.509,37	275,37
						Valor Líquido	**2.234,00**

Cód. Nome do Funcionário — CBO — Local
02066 CAMILA SARA RONCON NUNES — 3222-05 — 00007 RIBEIRÃO PIRES
CPF: 528.875.018-10 — Matrícula: 0547602066
Funcionário desde: 23/05/2024 — **Cargo:**1273 Tecnico de Enfermagem

Cód.	Descrição	Quant/ %	Referência	Vr.Unit./Base	Vencimentos	Descontos
0001	Salario do mês	1,00	Mês	2.300,00	2.300,00	
0701	Adicional Cesta Básica		s/valor fixo		200,00	
0901	Adicional Insalubridade	20,00	s/sal. mínimo	1.518,00	303,60	
6103	Adiant.Arredond.liq.per.				0,42	
7502	Arredondamento per.anter.					0,47
9101	INSS s/ Salários	9,00	base INSS	2.603,60		211,55

Salário Base	Sal.Contr.INSS	Base FGTS	FGTS Mês	Contrib.Social	Base IRRF	Total vencimentos	Total descontos
2.300,00	2.603,60	2.603,60	208,28			2.804,02	212,02
						Valor Líquido	**2.592,00**

Cód. Nome do Funcionário — CBO — Local
01927 CAROLINA FERREIRA — 2235-40 — 00007 RIBEIRÃO PIRES
CPF: 428.590.948-06 — Matrícula: 0547601927
Funcionário desde: 08/11/2023 — **Cargo:**4242 Enfermeiro (a) Neonatal

Cód.	Descrição	Quant/ %	Referência	Vr.Unit./Base	Vencimentos	Descontos
0001	Salario do mês	1,00	Mês	6.200,00	6.200,00	
0701	Adicional Cesta Básica		s/valor fixo		200,00	
0901	Adicional Insalubridade	20,00	s/sal. mínimo	1.518,00	303,60	
1001	Adicional Noturno	180,00	40.00%(hN=60:00)	36,13	2.601,36	
6103	Adiant.Arredond.liq.per.				0,92	
7502	Arredondamento per.anter.					0,82
9101	INSS s/ Salários	14,00	base INSS	8.157,41		951,62
9201	IRF s/ Salários	27,50	base irrf mês	8.153,34		1.333,44

Salário Base	Sal.Contr.INSS	Base FGTS	FGTS Mês	Contrib.Social	Base IRRF	Total vencimentos	Total descontos
6.200,00	8.157,41	9.104,96	728,39		8.153,34	9.305,88	2.285,88
						Valor Líquido	**7.020,00**

Cód. Nome do Funcionário — CBO — Local
00940 CAROLINE DAIANE DOS SANTOS — 2235-05 — 00007 RIBEIRÃO PIRES
CPF: 427.180.218-29 — Matrícula: 0547600940
Funcionário desde: 06/04/2022 — **Cargo:**1206 Enfermeiro(a)

Cód.	Descrição	Quant/ %	Referência	Vr.Unit./Base	Vencimentos	Descontos
0001	Salario do mês	1,00	Mês	3.900,00	3.900,00	
0701	Adicional Cesta Básica		s/valor fixo		200,00	
0901	Adicional Insalubridade	20,00	s/sal. mínimo	1.518,00	303,60	
1001	Adicional Noturno	180,00	40.00%(hN=60:00)	23,35	1.681,20	
4348	Credito Vale Transporte	13,00	Junho/2025	10,80	140,40	
6103	Adiant.Arredond.liq.per.				0,81	
7102	Hor. Atraso/Ausência		3:00 hora(s)	21,66		64,98

FOLHA DE PAGAMENTO ANALÍTICA

05476 BIOGESP - ASS GESTÃO EXEC SERVS PUB SC
26.702.577/0001-39
Rua Cardeal Arcoverde, 1641 sl 93/94

São Paulo SP 05407-002
Fone: (11)3030-1833
Fax:

Mensal 05/2025

7502	Arredondamento per.anter.					0,79
8101	Vale Transporte					140,40
8115	VT não utilizado					21,60
9101	INSS s/ Salários	14,00	base INSS	5.819,82		624,35
9201	IRF s/ Salários	27,50	IRRF/qtde depend = 1	5.005,88		467,89

Salário Base	Sal.Contr.INSS	Base FGTS	FGTS Mês	Contrib.Social	Base IRRF	Total vencimentos	Total descontos
3.900,00	5.819,82	5.819,82	465,58		5.005,88	6.226,01	1.320,01
						Valor Líquido	**4.906,00**

Cód. Nome do Funcionário — CBO — Local
00884 CAROLINE RODRIGUES DA SILVA — 2235-05 — 00007 RIBEIRÃO PIRES
CPF: 354.679.228-90 — Matrícula: 0547600884
Funcionário desde: 01/03/2022 — **Cargo:**1206 Enfermeiro(a)

Cód.	Descrição	Quant/ %	Referência	Vr.Unit./Base	Vencimentos	Descontos
0001	Salario do mês	1,00	Mês	3.900,00	3.900,00	
0701	Adicional Cesta Básica		s/valor fixo		200,00	
0901	Adicional Insalubridade	20,00	s/sal. mínimo	1.518,00	303,60	
4348	Credito Vale Transporte	19,00	Junho/2025	10,80	205,20	
6103	Adiant.Arredond.liq.per.				0,96	
7502	Arredondamento per.anter.					0,18
8101	Vale Transporte	6,00		3.900,00		205,20
9101	INSS s/ Salários	14,00	base INSS	4.203,60		398,08
9201	IRF s/ Salários	15,00	base irrf mês	3.596,40		145,30

Salário Base	Sal.Contr.INSS	Base FGTS	FGTS Mês	Contrib.Social	Base IRRF	Total vencimentos	Total descontos
3.900,00	4.203,60	4.203,60	336,28		3.596,40	4.609,76	748,76
						Valor Líquido	**3.861,00**

Cód. Nome do Funcionário — CBO — Local
01062 CINTIA MARIA LINS DA SILVA — 2235-45 — 00007 RIBEIRÃO PIRES
CPF: 291.997.188-39 — Matrícula: 0547601062
Funcionário desde: 02/06/2022 — **Cargo:**3664 Enfermeiro (a) Obstetrico

Cód.	Descrição	Quant/ %	Referência	Vr.Unit./Base	Vencimentos	Descontos
0001	Salario do mês	1,00	Mês	6.200,00	6.200,00	
0701	Adicional Cesta Básica		s/valor fixo		200,00	
0901	Adicional Insalubridade	20,00	s/sal. mínimo	1.518,00	303,60	
1001	Adicional Noturno	180,00	40.00%(hN=60:00)	36,13	2.601,36	
6103	Adiant.Arredond.liq.per.				0,09	
6301	Base Inss-Sal.outr.empre.			6.526,32		
7502	Arredondamento per.anter.					0,55
9101	INSS s/ Salários	14,00	base INSS	1.631,09		228,35
9201	IRF s/ Salários	27,50	base irrf mês	8.497,76		1.428,15

Salário Base	Sal.Contr.INSS	Base FGTS	FGTS Mês	Contrib.Social	Base IRRF	Total vencimentos	Total descontos
6.200,00	1.631,09	9.104,96	728,39		8.497,76	9.305,05	1.657,05
						Valor Líquido	**7.648,00**

Cód. Nome do Funcionário — CBO — Local
01467 CRISTIAN CARLOS FERNANDES — 3241-15 — 00007 RIBEIRÃO PIRES
CPF: 288.295.768-83 — Matrícula: 0547601467
Funcionário desde: 14/11/2022 — **Cargo:**2445 Tecnico(a) em Radiologia

Cód.	Descrição	Quant/ %	Referência	Vr.Unit./Base	Vencimentos	Descontos

FOLHA DE PAGAMENTO ANALÍTICA

05476 BIOGESP - ASS GESTÃO EXEC SERVS PUB SC
26.702.577/0001-39
Rua Cardeal Arcoverde, 1641 sl 93/94

São Paulo SP 05407-002
Fone: (11)3030-1833
Fax:

Mensal 05/2025

0001	Salario do mês	1,00	Mês	2.300,00	2.300,00	
0502	DSR-Desc.Semanal Variavel	5,00	média variáveis	8,56	42,80	
0701	Adicional Cesta Básica		s/valor fixo		200,00	
0901	Adicional Insalubridade	80,00	s/sal. mínimo	1.518,00	1.214,40	
1838	Horas Extras 90%	4,00	90.00%	55,63	222,52	
6103	Adiant.Arredond.liq.per.				0,81	
7502	Arredondamento per.anter.					0,84
9101	INSS s/ Salários	12,00	base INSS	3.779,72		346,97
9201	IRF s/ Salários	15,00	base irrf mês	3.172,52		81,72

Salário Base	Sal.Contr.INSS	Base FGTS	FGTS Mês	Contrib.Social	Base IRRF	Total vencimentos	Total descontos
2.300,00	3.779,72	3.779,72	302,37		3.172,52	3.980,53	429,53
						Valor Líquido	**3.551,00**

Cód. Nome do Funcionário — CBO — Local
00925 DAIANA CORADI DE ARRUDA GUIMARAES — 3222-05 — 00007 RIBEIRÃO PIRES
CPF: 320.857.318-99 — Matrícula: 0547600925
Funcionário desde: 01/04/2022 — **Cargo:**1273 Tecnico de Enfermagem

Cód.	Descrição	Quant/ %	Referência	Vr.Unit./Base	Vencimentos	Descontos
0001	Salario do mês	1,00	Mês	2.300,00	2.300,00	
0701	Adicional Cesta Básica		s/valor fixo		200,00	
0901	Adicional Insalubridade	20,00	s/sal. mínimo	1.518,00	303,60	
4348	Credito Vale Transporte	13,00	Junho/2025	30,40	395,20	
6103	Adiant.Arredond.liq.per.				0,51	
7502	Arredondamento per.anter.					0,76
8101	Vale Transporte	6,00		2.300,00		138,00
9101	INSS s/ Salários	9,00	base INSS	2.603,60		211,55

Salário Base	Sal.Contr.INSS	Base FGTS	FGTS Mês	Contrib.Social	Base IRRF	Total vencimentos	Total descontos
2.300,00	2.603,60	2.603,60	208,28			3.199,31	350,31
						Valor Líquido	**2.849,00**

Cód. Nome do Funcionário — CBO — Local
01889 DAIANE DE OLIVEIRA SILVA — 3222-05 — 00007 RIBEIRÃO PIRES
CPF: 475.613.078-02 — Matrícula: 0547601889
Funcionário desde: 06/10/2023 — **Cargo:**1273 Tecnico de Enfermagem

Cód.	Descrição	Quant/ %	Referência	Vr.Unit./Base	Vencimentos	Descontos
0001	Salario do mês	1,00	Mês	2.300,00	2.300,00	
0701	Adicional Cesta Básica		s/valor fixo		200,00	
0901	Adicional Insalubridade	20,00	s/sal. mínimo	1.518,00	303,60	
1001	Adicional Noturno	180,00	40.00%(hN=60:00)	14,46	1.041,12	
2701	Auxílio Creche		s/valor fixo		306,38	
6103	Adiant.Arredond.liq.per.				0,46	
7102	Hor. Atraso/Ausência		2:15 hora(s)	12,77		28,73
7502	Arredondamento per.anter.					0,37
8386	Empréstimo Cred Consignad					835,88
9101	INSS s/ Salários	12,00	base INSS	3.615,99		327,32
9201	IRF s/ Salários	15,00	IRRF/qtde depend = 2	2.909,49		42,26

Salário Base	Sal.Contr.INSS	Base FGTS	FGTS Mês	Contrib.Social	Base IRRF	Total vencimentos	Total descontos
2.300,00	3.615,99	3.615,99	289,27		2.909,49	4.151,56	1.234,56
						Valor Líquido	**2.917,00**

FOLHA DE PAGAMENTO ANALÍTICA

05476 BIOGESP - ASS GESTÃO EXEC SERVS PUB SC
26.702.577/0001-39
Rua Cardeal Arcoverde, 1641 sl 93/94

São Paulo SP 05407-002
Fone: (11)3030-1833
Fax:

Mensal 05/2025

Cód. Nome do Funcionário — CBO — Local
00837 DAMIANA ERISNALDA MARTINS DE LIMA REIS — 3222-05 — 00007 RIBEIRÃO PIRES
CPF: 224.556.658-01 — Matrícula: 0547600837
Funcionário desde: 17/02/2022 — **Cargo:**1273 Tecnico de Enfermagem

Cód.	Descrição	Quant/ %	Referência	Vr.Unit./Base	Vencimentos	Descontos
0001	Salario do mês	1,00	Mês	2.300,00	2.300,00	
0701	Adicional Cesta Básica		s/valor fixo		200,00	
0901	Adicional Insalubridade	20,00	s/sal. mínimo	1.518,00	303,60	
4348	Credito Vale Transporte	13,00	Junho/2025	21,20	275,60	
6103	Adiant.Arredond.liq.per.				0,74	
7002	Falta do mês anterior	1,00	16	74,19		74,19
7502	Arredondamento per.anter.					0,13
8101	Vale Transporte	6,00		2.225,81		133,55
8115	VT não utilizado					21,20
9101	INSS s/ Salários	9,00	base INSS	2.529,41		204,87

Salário Base	Sal.Contr.INSS	Base FGTS	FGTS Mês	Contrib.Social	Base IRRF	Total vencimentos	Total descontos
2.300,00	2.529,41	2.529,41	202,35			3.079,94	433,94
						Valor Líquido	**2.646,00**

Cód. Nome do Funcionário — CBO — Local
02040 DANIEL AUGUSTO EDVIRGEM DA SILVA — 3222-05 — 00007 RIBEIRÃO PIRES
CPF: 507.798.288-01 — Matrícula: 0547602040
Funcionário desde: 12/04/2024 — **Cargo:**1273 Tecnico de Enfermagem

Cód.	Descrição	Quant/ %	Referência	Vr.Unit./Base	Vencimentos	Descontos
0001	Salario do mês	1,00	Mês	2.300,00	2.300,00	
0701	Adicional Cesta Básica		s/valor fixo		200,00	
0901	Adicional Insalubridade	20,00	s/sal. mínimo	1.518,00	303,60	
4348	Credito Vale Transporte	19,00	Junho/2025	10,80	205,20	
6103	Adiant.Arredond.liq.per.				0,32	
7002	Falta do mês anterior	1,00	29	74,19		74,19
7502	Arredondamento per.anter.					0,71
8101	Vale Transporte	6,00		2.225,81		133,55
8115	VT não utilizado					10,80
9101	INSS s/ Salários	9,00	base INSS	2.529,41		204,87

Salário Base	Sal.Contr.INSS	Base FGTS	FGTS Mês	Contrib.Social	Base IRRF	Total vencimentos	Total descontos
2.300,00	2.529,41	2.529,41	202,35			3.009,12	424,12
						Valor Líquido	**2.585,00**

Cód. Nome do Funcionário — CBO — Local
00865 DANIELA SILVA MARQUES — 3241-15 — 00007 RIBEIRÃO PIRES
CPF: 219.532.708-16 — Matrícula: 0547600865
Funcionário desde: 17/02/2022 — **Cargo:**3650 Tecnico (a) de Mamografia

Cód.	Descrição	Quant/ %	Referência	Vr.Unit./Base	Vencimentos	Descontos
0001	Salario do mês	1,00	Mês	3.000,00	3.000,00	
0701	Adicional Cesta Básica		s/valor fixo		200,00	
0901	Adicional Insalubridade	80,00	s/sal. mínimo	1.518,00	1.214,40	
4348	Credito Vale Transporte	19,00	Junho/2025	10,80	205,20	
6103	Adiant.Arredond.liq.per.				0,19	
7502	Arredondamento per.anter.					0,28

FOLHA DE PAGAMENTO ANALÍTICA

05476 BIOGESP - ASS GESTÃO EXEC SERVS PUB SC
26.702.577/0001-39
Rua Cardeal Arcoverde, 1641 sl 93/94



São Paulo SP 05407-002
Fone: (11)3030-1833
Fax:

Mensal 05/2025

8101	Vale Transporte	6,00		3.000,00		180,00
9101	INSS s/ Salários	14,00	base INSS	4.214,40		399,59
9201	IRF s/ Salários	15,00	base irrf mês	3.607,20		146,92

Salário Base	Sal.Contr.INSS	Base FGTS	FGTS Mês	Contrib.Social	Base IRRF	Total vencimentos	Total descontos
3.000,00	4.214,40	4.214,40	337,15		3.607,20	4.619,79	726,79
						Valor Líquido	**3.893,00**

Cód. Nome do Funcionário — CBO — Local
01479 DANIELLI GUILHERMINO DE LIMA — 3222-05 — 00007 RIBEIRÃO PIRES
CPF: 381.730.048-46 — Matrícula: 0547601479
Funcionário desde: 02/12/2022 **Afast desde:** 28/03/2025 / 6-Licença Maternidade **Cargo:** 1273 Tecnico de Enfermagem

Cód.	Descrição	Quant/ %	Referência	Vr.Unit./Base	Vencimentos	Descontos
0101	Salario Maternidade	31,00	dias	2.603,60	2.603,60	
6103	Adiant.Arredond.liq.per.				0,81	
7502	Arredondamento per.anter.					0,06
8386	Empréstimo Cred Consignad					530,80
9101	INSS s/ Salários	9,00	base INSS	2.603,60		211,55

Salário Base	Sal.Contr.INSS	Base FGTS	FGTS Mês	Contrib.Social	Base IRRF	Total vencimentos	Total descontos
2.300,00	2.603,60	2.603,60	208,28			2.604,41	742,41
						Valor Líquido	**1.862,00**

Cód. Nome do Funcionário — CBO — Local
02068 DAVI DA SILVA SOUZA — 3251-15 — 00007 RIBEIRÃO PIRES
CPF: 461.395.968-31 — Matrícula: 0547602068
Funcionário desde: 22/05/2024 **Cargo:** 1363 Tec. de Farmácia

Cód.	Descrição	Quant/ %	Referência	Vr.Unit./Base	Vencimentos	Descontos
0001	Salario do mês	1,00	Mês	2.300,00	2.300,00	
0502	DSR-Desc.Semanal Variavel	5,00	média variáveis	93,82	469,10	
0701	Adicional Cesta Básica		s/valor fixo		200,00	
0901	Adicional Insalubridade	20,00	s/sal. mínimo	1.518,00	303,60	
1804	Horas Extras c/ad.Noturno	42,00	90.00%	38,46	1.615,32	
1838	Horas Extras 90%	30,00	90.00%	27,47	824,10	
4348	Credito Vale Transporte	13,00	Junho/2025	21,20	275,60	
6103	Adiant.Arredond.liq.per.				0,54	
7502	Arredondamento per.anter.					0,86
8101	Vale Transporte	6,00		2.300,00		138,00
9101	INSS s/ Salários	14,00	base INSS	5.512,12		581,28
9201	IRF s/ Salários	27,50	base irrf mês	4.904,92		440,12

Salário Base	Sal.Contr.INSS	Base FGTS	FGTS Mês	Contrib.Social	Base IRRF	Total vencimentos	Total descontos
2.300,00	5.512,12	5.512,12	440,96		4.904,92	5.988,26	1.160,26
						Valor Líquido	**4.828,00**

Cód. Nome do Funcionário — CBO — Local
00872 ELAINE BARBARA SOARES FERNANDES JUNQUEIRA — 2238-10 — 00007 RIBEIRÃO PIRES
CPF: 321.067.718-27 — Matrícula: 0547600872
Funcionário desde: 09/03/2022 **Cargo:** 2446 Fonoaudiologa

Cód.	Descrição	Quant/ %	Referência	Vr.Unit./Base	Vencimentos	Descontos
0001	Salario do mês	1,00	Mês	3.200,00	3.200,00	
0502	DSR-Desc.Semanal Variavel	5,00	média variáveis	4,57	22,85	
0701	Adicional Cesta Básica		s/valor fixo		200,00	

FOLHA DE PAGAMENTO ANALÍTICA

05476 BIOGESP - ASS GESTÃO EXEC SERVS PUB SC
26.702.577/0001-39
Rua Cardeal Arcoverde, 1641 sl 93/94



São Paulo SP 05407-002
Fone: (11)3030-1833
Fax:

Mensal 05/2025

0901	Adicional Insalubridade	20,00	s/sal. mínimo	1.518,00	303,60	
1838	Horas Extras 90%	2,00	90.00%	59,38	118,76	
2701	Auxílio Creche		s/valor fixo		306,38	
4348	Credito Vale Transporte	19,00	Junho/2025	21,20	402,80	
6103	Adiant.Arredond.liq.per.				0,75	
7502	Arredondamento per.anter.					0,60
8101	Vale Transporte	6,00		3.200,00		192,00
8115	VT não utilizado					63,60
9101	INSS s/ Salários	12,00	base INSS	3.645,21		330,82
9201	IRF s/ Salários	15,00	IRRF/qtde depend = 2	2.935,21		46,12

Salário Base	Sal.Contr.INSS	Base FGTS	FGTS Mês	Contrib.Social	Base IRRF	Total vencimentos	Total descontos
3.200,00	3.645,21	3.645,21	291,61		2.935,21	4.555,14	633,14
						Valor Líquido	**3.922,00**

Cód. Nome do Funcionário
00924 ELIDA HELENA BAPTISTA
CPF: 214.909.198-48
Funcionário desde: 01/04/2022

CBO Local
2235-40 00007 RIBEIRÃO PIRES
Matrícula: 0547600924
Cargo:4242 Enfermeiro (a) Neonatal

Cód.	Descrição	Quant/ %	Referência	Vr.Unit./Base	Vencimentos	Descontos
0001	Salario do mês	1,00	Mês	6.200,00	6.200,00	
0701	Adicional Cesta Básica		s/valor fixo		200,00	
0901	Adicional Insalubridade	20,00	s/sal. mínimo	1.518,00	303,60	
1001	Adicional Noturno	180,00	40.00%(hN=60:00)	36,13	2.601,36	
6103	Adiant.Arredond.liq.per.				0,91	
7502	Arredondamento per.anter.					0,09
9101	INSS s/ Salários	14,00	base INSS	8.157,41		951,62
9201	IRF s/ Salários	27,50	IRRF/qtde depend = 2	7.774,16		1.229,16

Salário Base	Sal.Contr.INSS	Base FGTS	FGTS Mês	Contrib.Social	Base IRRF	Total vencimentos	Total descontos
6.200,00	8.157,41	9.104,96	728,39		7.774,16	9.305,87	2.180,87
						Valor Líquido	**7.125,00**

Cód. Nome do Funcionário
01770 ELISANGELA DA CUNHA GOMES
CPF: 183.635.618-86
Funcionário desde: 15/06/2023

CBO Local
2235-05 00007 RIBEIRÃO PIRES
Matrícula: 0547601770
Cargo:1206 Enfermeiro(a)

Cód.	Descrição	Quant/ %	Referência	Vr.Unit./Base	Vencimentos	Descontos
0001	Salario do mês	1,00	Mês	3.900,00	3.900,00	
0701	Adicional Cesta Básica		s/valor fixo		200,00	
0901	Adicional Insalubridade	20,00	s/sal. mínimo	1.518,00	303,60	
6103	Adiant.Arredond.liq.per.				0,79	
7502	Arredondamento per.anter.					0,01
9101	INSS s/ Salários	14,00	base INSS	4.203,60		398,08
9201	IRF s/ Salários	15,00	base irrf mês	3.596,40		145,30

Salário Base	Sal.Contr.INSS	Base FGTS	FGTS Mês	Contrib.Social	Base IRRF	Total vencimentos	Total descontos
3.900,00	4.203,60	4.203,60	336,28		3.596,40	4.404,39	543,39
						Valor Líquido	**3.861,00**

FOLHA DE PAGAMENTO ANALÍTICA

05476 BIOGESP - ASS GESTÃO EXEC SERVS PUB SC
26.702.577/0001-39
Rua Cardeal Arcoverde, 1641 sl 93/94

São Paulo SP 05407-002
Fone: (11)3030-1833
Fax:

Mensal 05/2025

Cód. Nome do Funcionário — CBO — Local
02096 ELISANGELA DE OLIVEIRA FELTRAN — 4221-05 — 00007 RIBEIRÃO PIRES
CPF: 267.210.798-01 — Matrícula: 0547602096
Funcionário desde: 18/07/2024 **Afast desde:** 24/02/2025 / 2-Doença **Cargo:**0027 Recepcionista

Cód.	Descrição	Quant/ %	Referência	Vr.Unit./Base	Vencimentos	Descontos
0001	Salario do mês	26,00	Dia(s)	50,00	1.300,00	
0701	Adicional Cesta Básica		s/valor fixo		167,74	
0901	Adicional Insalubridade	20,00	s/sal. mínimo	1.273,16	254,63	
4348	Credito Vale Transporte	19,00	Junho/2025	10,80	205,20	
4348	Credito Vale Transporte	19,00	Maio/2025	10,80	205,20	
6103	Adiant.Arredond.liq.per.				0,17	
8101	Vale Transporte	6,00		1.300,00		78,00
8115	VT não utilizado					10,80
9101	INSS s/ Salários	9,00	base INSS	1.554,63		117,14

Salário Base	Sal.Contr.INSS	Base FGTS	FGTS Mês	Contrib.Social	Base IRRF	Total vencimentos	Total descontos
1.550,00	1.554,63	1.554,63	124,37			2.132,94	205,94
						Valor Líquido	**1.927,00**

Cód. Nome do Funcionário — CBO — Local
01991 ELISANGELA FAUSTINO LOURENCO — 2235-05 — 00007 RIBEIRÃO PIRES
CPF: 248.687.858-00 — Matrícula: 0547601991
Funcionário desde: 06/02/2024 **Cargo:**1206 Enfermeiro(a)

Cód.	Descrição	Quant/ %	Referência	Vr.Unit./Base	Vencimentos	Descontos
0001	Salario do mês	1,00	Mês	3.900,00	3.900,00	
0701	Adicional Cesta Básica		s/valor fixo		200,00	
0901	Adicional Insalubridade	20,00	s/sal. mínimo	1.518,00	303,60	
4348	Credito Vale Transporte	19,00	Junho/2025	21,20	402,80	
6103	Adiant.Arredond.liq.per.				0,86	
7502	Arredondamento per.anter.					0,88
8101	Vale Transporte	6,00		3.900,00		234,00
9101	INSS s/ Salários	14,00	base INSS	4.203,60		398,08
9201	IRF s/ Salários	15,00	base irrf mês	3.596,40		145,30

Salário Base	Sal.Contr.INSS	Base FGTS	FGTS Mês	Contrib.Social	Base IRRF	Total vencimentos	Total descontos
3.900,00	4.203,60	4.203,60	336,28		3.596,40	4.807,26	778,26
						Valor Líquido	**4.029,00**

Cód. Nome do Funcionário — CBO — Local
01033 ELIZABETH RENATA GLADSCHEFF FONSECA — 2235-05 — 00007 RIBEIRÃO PIRES
CPF: 061.978.568-32 — Matrícula: 0547601033
Funcionário desde: 04/05/2022 **Cargo:**1206 Enfermeiro(a)

Cód.	Descrição	Quant/ %	Referência	Vr.Unit./Base	Vencimentos	Descontos
0001	Salario do mês	1,00	Mês	3.900,00	3.900,00	
0701	Adicional Cesta Básica		s/valor fixo		200,00	
0901	Adicional Insalubridade	20,00	s/sal. mínimo	1.518,00	303,60	
6103	Adiant.Arredond.liq.per.				0,12	
7502	Arredondamento per.anter.					0,34
9101	INSS s/ Salários	14,00	base INSS	4.203,60		398,08
9201	IRF s/ Salários	15,00	base irrf mês	3.596,40		145,30

FOLHA DE PAGAMENTO ANALÍTICA

05476 BIOGESP - ASS GESTÃO EXEC SERVS PUB SC
26.702.577/0001-39
Rua Cardeal Arcoverde, 1641 sl 93/94

São Paulo SP 05407-002
Fone: (11)3030-1833
Fax:

Mensal 05/2025

Salário Base	Sal.Contr.INSS	Base FGTS	FGTS Mês	Contrib.Social	Base IRRF	Total vencimentos	Total descontos
3.900,00	4.203,60	4.203,60	336,28		3.596,40	4.403,72	543,72
						Valor Líquido	**3.860,00**

Cód. Nome do Funcionário — CBO — Local
00840 ERICA LORRAINE CAMARGO CLARO NOGUEIRA — 3222-05 — 00007 RIBEIRÃO PIRES
CPF: 480.194.928-28 — Matrícula: 0547600840
Funcionário desde: 17/02/2022 — **Cargo:**1273 Tecnico de Enfermagem

Cód.	Descrição	Quant/ %	Referência	Vr.Unit./Base	Vencimentos	Descontos
0001	Salario do mês	1,00	Mês	2.300,00	2.300,00	
0502	DSR-Desc.Semanal Variavel	5,00	média variáveis	6,34	31,70	
0701	Adicional Cesta Básica		s/valor fixo		200,00	
0901	Adicional Insalubridade	20,00	s/sal. mínimo	1.518,00	303,60	
1001	Adicional Noturno	180,00	40.00%(hN=60:00)	14,46	1.041,12	
1838	Horas Extras 90%	6,00	90.00%	27,47	164,82	
4348	Credito Vale Transporte	13,00	Junho/2025	10,80	140,40	
6103	Adiant.Arredond.liq.per.				0,63	
7502	Arredondamento per.anter.					0,97
8101	Vale Transporte	6,00		2.300,00		138,00
9101	INSS s/ Salários	12,00	base INSS	3.841,24		354,35
9201	IRF s/ Salários	15,00	base irrf mês	3.234,04		90,95

Salário Base	Sal.Contr.INSS	Base FGTS	FGTS Mês	Contrib.Social	Base IRRF	Total vencimentos	Total descontos
2.300,00	3.841,24	3.841,24	307,29		3.234,04	4.182,27	584,27
						Valor Líquido	**3.598,00**

Cód. Nome do Funcionário — CBO — Local
02258 ERICK CHARLES DA SILVEIRA ARAUJO — 2235-05 — 00007 RIBEIRÃO PIRES
CPF: 313.603.228-41 — Matrícula: 0547602258
Funcionário desde: 16/04/2025 — **Cargo:**1206 Enfermeiro(a)

Cód.	Descrição	Quant/ %	Referência	Vr.Unit./Base	Vencimentos	Descontos
0001	Salario do mês	1,00	Mês	3.900,00	3.900,00	
0701	Adicional Cesta Básica		s/valor fixo		200,00	
0901	Adicional Insalubridade	20,00	s/sal. mínimo	1.518,00	303,60	
1001	Adicional Noturno	180,00	40.00%(hN=60:00)	23,35	1.681,20	
6103	Adiant.Arredond.liq.per.				0,67	
7502	Arredondamento per.anter.					0,63
9101	INSS s/ Salários	14,00	base INSS	5.884,80		633,45
9201	IRF s/ Salários	27,50	base irrf mês	5.251,35		535,39

Salário Base	Sal.Contr.INSS	Base FGTS	FGTS Mês	Contrib.Social	Base IRRF	Total vencimentos	Total descontos
3.900,00	5.884,80	5.884,80	470,78		5.251,35	6.085,47	1.169,47
						Valor Líquido	**4.916,00**

Cód. Nome do Funcionário — CBO — Local
02146 ESTER LEONEL LIMA — 5135-05 — 00007 RIBEIRÃO PIRES
CPF: 521.504.128-88 — Matrícula: 0547602146
Funcionário desde: 23/09/2024 — **Cargo:**0854 Auxiliar de Cozinha

Cód.	Descrição	Quant/ %	Referência	Vr.Unit./Base	Vencimentos	Descontos
0001	Salario do mês	1,00	Mês	1.550,00	1.550,00	
0701	Adicional Cesta Básica		s/valor fixo		200,00	
0901	Adicional Insalubridade	20,00	s/sal. mínimo	1.518,00	303,60	

FOLHA DE PAGAMENTO ANALÍTICA

05476 BIOGESP - ASS GESTÃO EXEC SERVS PUB SC
26.702.577/0001-39
Rua Cardeal Arcoverde, 1641 sl 93/94



São Paulo SP 05407-002
Fone: (11)3030-1833
Fax:

Mensal 05/2025

2401	Salario Familia	1,00	dependente	65,00	65,00	
2701	Auxílio Creche		s/valor fixo		306,38	
6103	Adiant.Arredond.liq.per.				0,87	
7502	Arredondamento per.anter.					0,04
8386	Empréstimo Cred Consignad					648,76
9101	INSS s/ Salários	9,00	base INSS	1.853,60		144,05

Salário Base	Sal.Contr.INSS	Base FGTS	FGTS Mês	Contrib.Social	Base IRRF	Total vencimentos	Total descontos
1.550,00	1.853,60	1.853,60	148,28			2.425,85	792,85
						Valor Líquido	**1.633,00**

Cód. Nome do Funcionário — CBO — Local
02209 ESTER MORAIS SIQUEIRA FRANCA — 3222-05 — 00007 RIBEIRÃO PIRES
CPF: 317.123.458-00 — Matrícula: 0547602209
Funcionário desde: 14/02/2025 — **Cargo:** 1273 Tecnico de Enfermagem

Cód.	Descrição	Quant/ %	Referência	Vr.Unit./Base	Vencimentos	Descontos
0001	Salario do mês	1,00	Mês	2.300,00	2.300,00	
0701	Adicional Cesta Básica		s/valor fixo		200,00	
0901	Adicional Insalubridade	20,00	s/sal. mínimo	1.518,00	303,60	
1001	Adicional Noturno	180,00	40.00%(hN=60:00)	14,46	1.041,12	
2701	Auxílio Creche		s/valor fixo		306,38	
6103	Adiant.Arredond.liq.per.				0,60	
7502	Arredondamento per.anter.					0,93
9101	INSS s/ Salários	12,00	base INSS	3.644,72		330,77

Salário Base	Sal.Contr.INSS	Base FGTS	FGTS Mês	Contrib.Social	Base IRRF	Total vencimentos	Total descontos
2.300,00	3.644,72	3.644,72	291,57			4.151,70	331,70
						Valor Líquido	**3.820,00**

Cód. Nome do Funcionário — CBO — Local
02139 EZEQUIEL DA SILVA RIBEIRO — 3222-05 — 00007 RIBEIRÃO PIRES
CPF: 448.183.268-10 — Matrícula: 0547602139
Funcionário desde: 19/09/2024 — **Cargo:** 1273 Tecnico de Enfermagem

Cód.	Descrição	Quant/ %	Referência	Vr.Unit./Base	Vencimentos	Descontos
0001	Salario do mês	1,00	Mês	2.300,00	2.300,00	
0701	Adicional Cesta Básica		s/valor fixo		200,00	
0901	Adicional Insalubridade	20,00	s/sal. mínimo	1.518,00	303,60	
4348	Credito Vale Transporte	13,00	Junho/2025	10,80	140,40	
6103	Adiant.Arredond.liq.per.				0,26	
7502	Arredondamento per.anter.					0,71
8101	Vale Transporte	6,00		2.300,00		138,00
9101	INSS s/ Salários	9,00	base INSS	2.603,60		211,55

Salário Base	Sal.Contr.INSS	Base FGTS	FGTS Mês	Contrib.Social	Base IRRF	Total vencimentos	Total descontos
2.300,00	2.603,60	2.603,60	208,28			2.944,26	350,26
						Valor Líquido	**2.594,00**

Cód. Nome do Funcionário — CBO — Local
00903 FABIANA REGINA LACERDA DA ROCHA — 3222-05 — 00007 RIBEIRÃO PIRES
CPF: 254.612.298-32 — Matrícula: 0547600903
Funcionário desde: 01/03/2022 — **Cargo:** 1273 Tecnico de Enfermagem

Cód.	Descrição	Quant/ %	Referência	Vr.Unit./Base	Vencimentos	Descontos
0001	Salario do mês	1,00	Mês	2.300,00	2.300,00	

FOLHA DE PAGAMENTO ANALÍTICA

05476 BIOGESP - ASS GESTÃO EXEC SERVS PUB SC
26.702.577/0001-39
Rua Cardeal Arcoverde, 1641 sl 93/94



São Paulo SP 05407-002
Fone: (11)3030-1833
Fax:

Mensal 05/2025

0701	Adicional Cesta Básica		s/valor fixo		200,00	
0901	Adicional Insalubridade	20,00	s/sal. mínimo	1.518,00	303,60	
1001	Adicional Noturno	180,00	40.00%(hN=60:00)	14,46	1.041,12	
4348	Credito Vale Transporte	13,00	Junho/2025	21,20	275,60	
6103	Adiant.Arredond.liq.per.				0,88	
7002	Falta do mês anterior	1,00	28	74,19		74,19
7502	Arredondamento per.anter.					0,06
8101	Vale Transporte	6,00		2.225,81		133,55
8115	VT não utilizado					21,20
9101	INSS s/ Salários	12,00	base INSS	3.570,53		321,86
9201	IRF s/ Salários	15,00	base irrf mês	2.963,33		50,34

Salário Base	Sal.Contr.INSS	Base FGTS	FGTS Mês	Contrib.Social	Base IRRF	Total vencimentos	Total descontos
2.300,00	3.570,53	3.570,53	285,64		2.963,33	4.121,20	601,20
						Valor Líquido	**3.520,00**

Cód. Nome do Funcionário
02163 FABIANA SAWATA OGASAHARA
CPF: 218.812.898-26
Funcionário desde: 24/10/2024

CBO Local
3251-15 00007 RIBEIRÃO PIRES
Matrícula: 0547602163
Cargo:1363 Tec. de Farmácia

Cód.	Descrição	Quant/ %	Referência	Vr.Unit./Base	Vencimentos	Descontos
0001	Salario do mês	1,00	Mês	2.300,00	2.300,00	
0502	DSR-Desc.Semanal Variavel	5,00	média variáveis	93,82	469,10	
0701	Adicional Cesta Básica		s/valor fixo		200,00	
0901	Adicional Insalubridade	20,00	s/sal. mínimo	1.518,00	303,60	
1001	Adicional Noturno	180,00	40.00%(hN=60:00)	14,46	1.041,12	
1804	Horas Extras c/ad.Noturno	42,00	90.00%	38,46	1.615,32	
1838	Horas Extras 90%	30,00	90.00%	27,47	824,10	
4348	Credito Vale Transporte	13,00	Junho/2025	30,40	395,20	
6103	Adiant.Arredond.liq.per.				0,54	
7502	Arredondamento per.anter.					0,47
8101	Vale Transporte	6,00		2.300,00		138,00
9101	INSS s/ Salários	14,00	base INSS	6.553,24		727,03
9201	IRF s/ Salários	27,50	base irrf mês	5.826,21		693,48

Salário Base	Sal.Contr.INSS	Base FGTS	FGTS Mês	Contrib.Social	Base IRRF	Total vencimentos	Total descontos
2.300,00	6.553,24	6.553,24	524,25		5.826,21	7.148,98	1.558,98
						Valor Líquido	**5.590,00**

Cód. Nome do Funcionário
01608 FABIANA SIMOES DOS SANTOS
CPF: 435.621.808-61
Funcionário desde: 02/02/2023

CBO Local
3241-15 00007 RIBEIRÃO PIRES
Matrícula: 0547601608
Cargo:3650 Tecnico (a) de Mamografia

Cód.	Descrição	Quant/ %	Referência	Vr.Unit./Base	Vencimentos	Descontos
0001	Salario do mês	1,00	Mês	3.000,00	3.000,00	
0701	Adicional Cesta Básica		s/valor fixo		200,00	
0901	Adicional Insalubridade	80,00	s/sal. mínimo	1.518,00	1.214,40	
6103	Adiant.Arredond.liq.per.				0,46	
7502	Arredondamento per.anter.					0,35
9101	INSS s/ Salários	14,00	base INSS	4.214,40		399,59
9201	IRF s/ Salários	15,00	base irrf mês	3.607,20		146,92

FOLHA DE PAGAMENTO ANALÍTICA

05476 BIOGESP - ASS GESTÃO EXEC SERVS PUB SC
26.702.577/0001-39
Rua Cardeal Arcoverde, 1641 sl 93/94

São Paulo SP 05407-002
Fone: (11)3030-1833
Fax:

Mensal 05/2025

Salário Base	Sal.Contr.INSS	Base FGTS	FGTS Mês	Contrib.Social	Base IRRF	Total vencimentos	Total descontos
3.000,00	4.214,40	4.214,40	337,15		3.607,20	4.414,86	546,86
						Valor Líquido	**3.868,00**

Cód. Nome do Funcionário — CBO — Local
01873 GENI SOBRINHA NETA MARQUES — 3222-05 — 00007 RIBEIRÃO PIRES
CPF: 131.687.478-82 — Matrícula: 0547601873
Funcionário desde: 13/09/2023 — **Cargo:**1273 Tecnico de Enfermagem

Cód.	Descrição	Quant/ %	Referência	Vr.Unit./Base	Vencimentos	Descontos
0001	Salario do mês	1,00	Mês	2.300,00	2.300,00	
0701	Adicional Cesta Básica		s/valor fixo		200,00	
0901	Adicional Insalubridade	20,00	s/sal. mínimo	1.518,00	303,60	
6103	Adiant.Arredond.liq.per.				0,42	
7502	Arredondamento per.anter.					0,47
9101	INSS s/ Salários	9,00	base INSS	2.603,60		211,55

Salário Base	Sal.Contr.INSS	Base FGTS	FGTS Mês	Contrib.Social	Base IRRF	Total vencimentos	Total descontos
2.300,00	2.603,60	2.603,60	208,28			2.804,02	212,02
						Valor Líquido	**2.592,00**

Cód. Nome do Funcionário — CBO — Local
01881 GIOVANA SILVEIRA BALTAZAR — 3222-05 — 00007 RIBEIRÃO PIRES
CPF: 464.848.058-90 — Matrícula: 0547601881
Funcionário desde: 02/10/2023 — **Cargo:**1273 Tecnico de Enfermagem

Cód.	Descrição	Quant/ %	Referência	Vr.Unit./Base	Vencimentos	Descontos
0001	Salario do mês	1,00	Mês	2.300,00	2.300,00	
0701	Adicional Cesta Básica		s/valor fixo		200,00	
0901	Adicional Insalubridade	20,00	s/sal. mínimo	1.518,00	303,60	
4348	Credito Vale Transporte	19,00	Junho/2025	10,80	205,20	
6103	Adiant.Arredond.liq.per.				0,10	
7502	Arredondamento per.anter.					0,35
8101	Vale Transporte	6,00		2.300,00		138,00
9101	INSS s/ Salários	9,00	base INSS	2.603,60		211,55

Salário Base	Sal.Contr.INSS	Base FGTS	FGTS Mês	Contrib.Social	Base IRRF	Total vencimentos	Total descontos
2.300,00	2.603,60	2.603,60	208,28			3.008,90	349,90
						Valor Líquido	**2.659,00**

Cód. Nome do Funcionário — CBO — Local
02095 GIOVANNA FERREIRA GREGIO — 2234-05 — 00007 RIBEIRÃO PIRES
CPF: 389.645.558-30 — Matrícula: 0547602095
Funcionário desde: 16/07/2024 — **Cargo:**0254 Farmaceutico (a)

Cód.	Descrição	Quant/ %	Referência	Vr.Unit./Base	Vencimentos	Descontos
0001	Salario do mês	1,00	Mês	3.900,00	3.900,00	
0701	Adicional Cesta Básica		s/valor fixo		200,00	
0901	Adicional Insalubridade	20,00	s/sal. mínimo	1.518,00	303,60	
6103	Adiant.Arredond.liq.per.				0,13	
7502	Arredondamento per.anter.					0,35
9101	INSS s/ Salários	14,00	base INSS	4.203,60		398,08
9201	IRF s/ Salários	15,00	base irrf mês	3.596,40		145,30

FOLHA DE PAGAMENTO ANALÍTICA

05476 BIOGESP - ASS GESTÃO EXEC SERVS PUB SC
26.702.577/0001-39
Rua Cardeal Arcoverde, 1641 sl 93/94

São Paulo SP 05407-002
Fone: (11)3030-1833
Fax:

Mensal 05/2025

Salário Base	Sal.Contr.INSS	Base FGTS	FGTS Mês	Contrib.Social	Base IRRF	Total vencimentos	Total descontos
3.900,00	4.203,60	4.203,60	336,28		3.596,40	4.403,73	543,73
						Valor Líquido	**3.860,00**

Cód. Nome do Funcionário — CBO — Local
00838 ISABEL CRISTINA HERNANDES PRANDI — 3222-05 — 00007 RIBEIRÃO PIRES
CPF: 155.969.658-39 — Matrícula: 0547600838
Funcionário desde: 17/02/2022 — **Cargo:**1273 Tecnico de Enfermagem

Cód.	Descrição	Quant/ %	Referência	Vr.Unit./Base	Vencimentos	Descontos
0001	Salario do mês	1,00	Mês	2.300,00	2.300,00	
0701	Adicional Cesta Básica		s/valor fixo		200,00	
0901	Adicional Insalubridade	20,00	s/sal. mínimo	1.518,00	303,60	
4348	Credito Vale Transporte	13,00	Junho/2025	30,40	395,20	
6103	Adiant.Arredond.liq.per.				0,97	
7502	Arredondamento per.anter.					0,82
8101	Vale Transporte	6,00		2.300,00		138,00
8115	VT não utilizado					30,40
9101	INSS s/ Salários	9,00	base INSS	2.603,60		211,55

Salário Base	Sal.Contr.INSS	Base FGTS	FGTS Mês	Contrib.Social	Base IRRF	Total vencimentos	Total descontos
2.300,00	2.603,60	2.603,60	208,28			3.199,77	380,77
						Valor Líquido	**2.819,00**

Cód. Nome do Funcionário — CBO — Local
00830 JACIARA DA COSTA MESSIAS ROCHA — 4110-05 — 00007 RIBEIRÃO PIRES
CPF: 432.090.328-58 — Matrícula: 0547600830
Funcionário desde: 03/02/2022 — **Cargo:**0040 Aux. Administrativo

Cód.	Descrição	Quant/ %	Referência	Vr.Unit./Base	Vencimentos	Descontos
0001	Salario do mês	1,00	Mês	1.800,00	1.800,00	
0502	DSR-Desc.Semanal Variavel	5,00	média variáveis	10,00	50,00	
0701	Adicional Cesta Básica		s/valor fixo		200,00	
0901	Adicional Insalubridade	20,00	s/sal. mínimo	1.518,00	303,60	
1838	Horas Extras 90%	13,00	90.00%	19,99	259,87	
4348	Credito Vale Transporte	19,00	Junho/2025	21,20	402,80	
6103	Adiant.Arredond.liq.per.				0,32	
7502	Arredondamento per.anter.					0,15
8101	Vale Transporte	6,00		1.800,00		108,00
9101	INSS s/ Salários	9,00	base INSS	2.413,47		194,44

Salário Base	Sal.Contr.INSS	Base FGTS	FGTS Mês	Contrib.Social	Base IRRF	Total vencimentos	Total descontos
1.800,00	2.413,47	2.413,47	193,07			3.016,59	302,59
						Valor Líquido	**2.714,00**

Cód. Nome do Funcionário — CBO — Local
00841 JESSICA ALBISSU DO NASCIMENTO — 3222-05 — 00007 RIBEIRÃO PIRES
CPF: 357.986.188-38 — Matrícula: 0547600841
Funcionário desde: 16/02/2022 — **Cargo:**1273 Tecnico de Enfermagem

Cód.	Descrição	Quant/ %	Referência	Vr.Unit./Base	Vencimentos	Descontos
0001	Salario do mês	1,00	Mês	2.300,00	2.300,00	
0701	Adicional Cesta Básica		s/valor fixo		200,00	
0901	Adicional Insalubridade	20,00	s/sal. mínimo	1.518,00	303,60	
4348	Credito Vale Transporte	19,00	Junho/2025	10,80	205,20	

FOLHA DE PAGAMENTO ANALÍTICA

05476 BIOGESP - ASS GESTÃO EXEC SERVS PUB SC
26.702.577/0001-39
Rua Cardeal Arcoverde, 1641 sl 93/94

São Paulo SP 05407-002
Fone: (11)3030-1833
Fax:

Mensal 05/2025

6103	Adiant.Arredond.liq.per.					0,99	
7502	Arredondamento per.anter.						0,24
8101	Vale Transporte	6,00		2.300,00			138,00
9101	INSS s/ Salários	9,00	base INSS	2.603,60			211,55

Salário Base	Sal.Contr.INSS	Base FGTS	FGTS Mês	Contrib.Social	Base IRRF	Total vencimentos	Total descontos
2.300,00	2.603,60	2.603,60	208,28			3.009,79	349,79
						Valor Líquido	**2.660,00**

Cód. Nome do Funcionário — CBO — Local
01260 JHONNY AUGUSTO SANTANA DOS SANTOS FERREIRA — 4110-10 — 00007 RIBEIRÃO PIRES
CPF: 398.808.368-20 — Matrícula: 0547601260
Funcionário desde: 10/08/2021 — **Cargo:** 1310 Assistente Administrativo

Cód.	Descrição	Quant/ %	Referência	Vr.Unit./Base	Vencimentos	Descontos
0001	Salario do mês	1,00	Mês	3.200,00	3.200,00	
0502	DSR-Desc.Semanal Variavel	5,00	média variáveis	20,49	102,45	
0701	Adicional Cesta Básica		s/valor fixo		200,00	
0901	Adicional Insalubridade	20,00	s/sal. mínimo	1.518,00	303,60	
1838	Horas Extras 90%	16,00	90.00%	33,29	532,64	
6103	Adiant.Arredond.liq.per.				0,23	
7502	Arredondamento per.anter.					0,32
9101	INSS s/ Salários	12,00	base INSS	4.138,69		390,04
9201	IRF s/ Salários	15,00	base irrf mês	3.531,49		135,56

Salário Base	Sal.Contr.INSS	Base FGTS	FGTS Mês	Contrib.Social	Base IRRF	Total vencimentos	Total descontos
3.200,00	4.138,69	4.138,69	331,09		3.531,49	4.338,92	525,92
						Valor Líquido	**3.813,00**

Cód. Nome do Funcionário — CBO — Local
02215 JOSELIO SANTOS DE JESUS — 2235-05 — 00007 RIBEIRÃO PIRES
CPF: 872.457.605-00 — Matrícula: 0547602215
Funcionário desde: 20/02/2025 — **Cargo:** 1206 Enfermeiro(a)

Cód.	Descrição	Quant/ %	Referência	Vr.Unit./Base	Vencimentos	Descontos
0001	Salario do mês	1,00	Mês	3.900,00	3.900,00	
0701	Adicional Cesta Básica		s/valor fixo		200,00	
0901	Adicional Insalubridade	20,00	s/sal. mínimo	1.518,00	303,60	
4348	Credito Vale Transporte	19,00	Junho/2025	21,60	410,40	
6103	Adiant.Arredond.liq.per.				0,38	
8101	Vale Transporte	6,00		3.900,00		234,00
9101	INSS s/ Salários	14,00	base INSS	4.203,60		398,08
9201	IRF s/ Salários	15,00	base irrf mês	3.596,40		145,30

Salário Base	Sal.Contr.INSS	Base FGTS	FGTS Mês	Contrib.Social	Base IRRF	Total vencimentos	Total descontos
3.900,00	4.203,60	4.203,60	336,28		3.596,40	4.814,38	777,38
						Valor Líquido	**4.037,00**

Cód. Nome do Funcionário — CBO — Local
01747 JOYCE CRISTINA ALVES DOMINGOS — 4110-05 — 00007 RIBEIRÃO PIRES
CPF: 498.021.498-37 — Matrícula: 0547601747
Funcionário desde: 10/05/2023 — **Cargo:** 0040 Aux. Administrativo

Cód.	Descrição	Quant/ %	Referência	Vr.Unit./Base	Vencimentos	Descontos
0001	Salario do mês	1,00	Mês	1.800,00	1.800,00	
0701	Adicional Cesta Básica		s/valor fixo		200,00	

FOLHA DE PAGAMENTO ANALÍTICA

05476 BIOGESP - ASS GESTÃO EXEC SERVS PUB SC
26.702.577/0001-39
Rua Cardeal Arcoverde, 1641 sl 93/94



São Paulo SP 05407-002
Fone: (11)3030-1833
Fax:

Mensal 05/2025

0901	Adicional Insalubridade	20,00	s/sal. mínimo	1.518,00	303,60	
4348	Credito Vale Transporte	19,00	Junho/2025	30,40	577,60	
6103	Adiant.Arredond.liq.per.				0,71	
7502	Arredondamento per.anter.					0,73
8101	Vale Transporte	6,00		1.800,00		108,00
8115	VT não utilizado					30,40
8386	Empréstimo Cred Consignad					513,23
9101	INSS s/ Salários	9,00	base INSS	2.103,60		166,55

Salário Base	Sal.Contr.INSS	Base FGTS	FGTS Mês	Contrib.Social	Base IRRF	Total vencimentos	Total descontos
1.800,00	2.103,60	2.103,60	168,28			2.881,91	818,91
						Valor Líquido	**2.063,00**

Cód. Nome do Funcionário — CBO — Local
02210 JUCILEIA DE SALES FERRI — 2235-05 — 00007 RIBEIRÃO PIRES
CPF: 309.388.918-98 — Matrícula: 0547602210
Funcionário desde: 17/02/2025 — **Cargo:**1206 Enfermeiro(a)

Cód.	Descrição	Quant/ %	Referência	Vr.Unit./Base	Vencimentos	Descontos
0001	Salario do mês	1,00	Mês	3.900,00	3.900,00	
0701	Adicional Cesta Básica		s/valor fixo		200,00	
0901	Adicional Insalubridade	20,00	s/sal. mínimo	1.518,00	303,60	
1001	Adicional Noturno	180,00	40.00%(hN=60:00)	23,35	1.681,20	
6103	Adiant.Arredond.liq.per.				0,66	
6301	Base Inss-Sal.outr.empre.			8.335,32		
7102	Hor. Atraso/Ausência		2:00 hora(s)	21,66		43,32
7502	Arredondamento per.anter.					0,44
9201	IRF s/ Salários	27,50	base irrf mês	5.234,28		530,70

Salário Base	Sal.Contr.INSS	Base FGTS	FGTS Mês	Contrib.Social	Base IRRF	Total vencimentos	Total descontos
3.900,00		5.841,48	467,31		5.234,28	6.085,46	574,46
						Valor Líquido	**5.511,00**

Cód. Nome do Funcionário — CBO — Local
01428 JULIA SETSUMI FUGITA — 2234-05 — 00007 RIBEIRÃO PIRES
CPF: 369.136.438-10 — Matrícula: 0547601428
Funcionário desde: 18/10/2022 — **Cargo:**0254 Farmaceutico (a)

Cód.	Descrição	Quant/ %	Referência	Vr.Unit./Base	Vencimentos	Descontos
0001	Salario do mês	1,00	Mês	3.900,00	3.900,00	
0502	DSR-Desc.Semanal Variavel	5,00	média variáveis	101,02	505,10	
0701	Adicional Cesta Básica		s/valor fixo		200,00	
0901	Adicional Insalubridade	20,00	s/sal. mínimo	1.518,00	303,60	
1804	Horas Extras c/ad.Noturno	28,00	90.00%	62,11	1.739,08	
1838	Horas Extras 90%	20,00	90.00%	44,37	887,40	
4348	Credito Vale Transporte	13,00	Junho/2025	30,40	395,20	
6103	Adiant.Arredond.liq.per.				0,45	
7502	Arredondamento per.anter.					0,06
8101	Vale Transporte					220,00
9101	INSS s/ Salários	14,00	base INSS	7.335,18		836,50
9201	IRF s/ Salários	27,50	IRRF/qtde depend = 1	6.309,09		826,27

FOLHA DE PAGAMENTO ANALÍTICA

05476 BIOGESP - ASS GESTÃO EXEC SERVS PUB SC
26.702.577/0001-39
Rua Cardeal Arcoverde, 1641 sl 93/94

São Paulo SP 05407-002
Fone: (11)3030-1833
Fax:

Mensal 05/2025

Salário Base	Sal.Contr.INSS	Base FGTS	FGTS Mês	Contrib.Social	Base IRRF	Total vencimentos	Total descontos
3.900,00	7.335,18	7.335,18	586,81		6.309,09	7.930,83	1.882,83
						Valor Líquido	**6.048,00**

Cód. Nome do Funcionário — CBO — Local
01939 JULIANA DE OLIVEIRA FIGUEIREDO BRANDAO — 2235-05 — 00007 RIBEIRÃO PIRES
CPF: 331.901.758-61 — Matrícula: 0547601939
Funcionário desde: 07/11/2023 — **Cargo:**1206 Enfermeiro(a)

Cód.	Descrição	Quant/ %	Referência	Vr.Unit./Base	Vencimentos	Descontos
0001	Salario do mês	1,00	Mês	3.900,00	3.900,00	
0701	Adicional Cesta Básica		s/valor fixo		200,00	
0901	Adicional Insalubridade	20,00	s/sal. mínimo	1.518,00	303,60	
6103	Adiant.Arredond.liq.per.				0,60	
7502	Arredondamento per.anter.					0,82
9101	INSS s/ Salários	14,00	base INSS	4.203,60		398,08
9201	IRF s/ Salários	15,00	base irrf mês	3.596,40		145,30

Salário Base	Sal.Contr.INSS	Base FGTS	FGTS Mês	Contrib.Social	Base IRRF	Total vencimentos	Total descontos
3.900,00	4.203,60	4.203,60	336,28		3.596,40	4.404,20	544,20
						Valor Líquido	**3.860,00**

Cód. Nome do Funcionário — CBO — Local
00930 KAMILA PEREIRA DE ALMEIDA COELHO — 4221-05 — 00007 RIBEIRÃO PIRES
CPF: 373.590.728-83 — Matrícula: 0547600930
Funcionário desde: 11/04/2022 — **Cargo:**0027 Recepcionista

Cód.	Descrição	Quant/ %	Referência	Vr.Unit./Base	Vencimentos	Descontos
0001	Salario do mês	1,00	Mês	1.550,00	1.550,00	
0701	Adicional Cesta Básica		s/valor fixo		200,00	
0901	Adicional Insalubridade	20,00	s/sal. mínimo	1.518,00	303,60	
2401	Salario Familia	3,00	dependentes	65,00	195,00	
2701	Auxílio Creche		s/valor fixo		306,38	
4348	Credito Vale Transporte	19,00	Junho/2025	12,00	228,00	
6103	Adiant.Arredond.liq.per.				0,03	
7502	Arredondamento per.anter.					0,96
8101	Vale Transporte	6,00		1.550,00		93,00
9101	INSS s/ Salários	9,00	base INSS	1.853,60		144,05

Salário Base	Sal.Contr.INSS	Base FGTS	FGTS Mês	Contrib.Social	Base IRRF	Total vencimentos	Total descontos
1.550,00	1.853,60	1.853,60	148,28			2.783,01	238,01
						Valor Líquido	**2.545,00**

Cód. Nome do Funcionário — CBO — Local
01032 KARIN MARCELO FABRE — 3222-05 — 00007 RIBEIRÃO PIRES
CPF: 441.610.028-07 — Matrícula: 0547601032
Funcionário desde: 04/05/2022 — **Cargo:**1273 Tecnico de Enfermagem

Cód.	Descrição	Quant/ %	Referência	Vr.Unit./Base	Vencimentos	Descontos
0001	Salario do mês	1,00	Mês	2.300,00	2.300,00	
0701	Adicional Cesta Básica		s/valor fixo		200,00	
0901	Adicional Insalubridade	20,00	s/sal. mínimo	1.518,00	303,60	
4348	Credito Vale Transporte	19,00	Junho/2025	10,80	205,20	
6103	Adiant.Arredond.liq.per.				0,27	
7502	Arredondamento per.anter.					0,52

FOLHA DE PAGAMENTO ANALÍTICA

05476 BIOGESP - ASS GESTÃO EXEC SERVS PUB SC
26.702.577/0001-39
Rua Cardeal Arcoverde, 1641 sl 93/94

São Paulo SP 05407-002
Fone: (11)3030-1833
Fax:

Mensal 05/2025

8101	Vale Transporte	6,00		2.300,00		138,00
9101	INSS s/ Salários	9,00	base INSS	2.603,60		211,55

Salário Base	Sal.Contr.INSS	Base FGTS	FGTS Mês	Contrib.Social	Base IRRF	Total vencimentos	Total descontos
2.300,00	2.603,60	2.603,60	208,28			3.009,07	350,07
						Valor Líquido	**2.659,00**

Cód. Nome do Funcionário — CBO — Local
02137 KARINA DE CARVALHO REIS — 3251-15 — 00007 RIBEIRÃO PIRES
CPF: 139.812.896-17 — Matrícula: 0547602137
Funcionário desde: 18/09/2024 — **Cargo:**1363 Tec. de Farmácia

Cód.	Descrição	Quant/ %	Referência	Vr.Unit./Base	Vencimentos	Descontos
0001	Salario do mês	1,00	Mês	2.300,00	2.300,00	
0502	DSR-Desc.Semanal Variavel	5,00	média variáveis	97,63	488,15	
0701	Adicional Cesta Básica		s/valor fixo		200,00	
0901	Adicional Insalubridade	20,00	s/sal. mínimo	1.518,00	303,60	
1804	Horas Extras c/ad.Noturno	21,00	90.00%	38,46	807,66	
1838	Horas Extras 90%	63,00	90.00%	27,47	1.730,61	
4348	Credito Vale Transporte	13,00	Junho/2025	10,80	140,40	
6103	Adiant.Arredond.liq.per.				0,10	
7502	Arredondamento per.anter.					0,19
8101	Vale Transporte	6,00		2.300,00		138,00
9101	INSS s/ Salários	14,00	base INSS	5.630,02		597,78
9201	IRF s/ Salários	27,50	base irrf mês	5.022,82		472,55

Salário Base	Sal.Contr.INSS	Base FGTS	FGTS Mês	Contrib.Social	Base IRRF	Total vencimentos	Total descontos
2.300,00	5.630,02	5.630,02	450,40		5.022,82	5.970,52	1.208,52
						Valor Líquido	**4.762,00**

Cód. Nome do Funcionário — CBO — Local
01866 KARLA CRISTINA LEITE SERAFIM — 5135-05 — 00007 RIBEIRÃO PIRES
CPF: 348.823.148-86 — Matrícula: 0547601866
Funcionário desde: 03/09/2023 — **Cargo:**0396 AUX COZINHA

Cód.	Descrição	Quant/ %	Referência	Vr.Unit./Base	Vencimentos	Descontos
0001	Salario do mês	1,00	Mês	1.550,00	1.550,00	
0701	Adicional Cesta Básica		s/valor fixo		200,00	
0901	Adicional Insalubridade	20,00	s/sal. mínimo	1.518,00	303,60	
1001	Adicional Noturno	180,00	40.00%(hN=60:00)	10,30	741,60	
4348	Credito Vale Transporte	13,00	Junho/2025	10,80	140,40	
6103	Adiant.Arredond.liq.per.				0,01	
7502	Arredondamento per.anter.					0,82
8101	Vale Transporte	6,00		1.550,00		93,00
9101	INSS s/ Salários	9,00	base INSS	2.595,20		210,79

Salário Base	Sal.Contr.INSS	Base FGTS	FGTS Mês	Contrib.Social	Base IRRF	Total vencimentos	Total descontos
1.550,00	2.595,20	2.595,20	207,61			2.935,61	304,61
						Valor Líquido	**2.631,00**

Cód. Nome do Funcionário — CBO — Local
01071 KARLA DE OLIVEIRA CORNELIO — 2237-10 — 00007 RIBEIRÃO PIRES
CPF: 066.536.636-12 — Matrícula: 0547601071
Funcionário desde: 01/06/2022 — **Cargo:**0689 Nutricionista

Cód.	Descrição	Quant/ %	Referência	Vr.Unit./Base	Vencimentos	Descontos

FOLHA DE PAGAMENTO ANALÍTICA

05476 BIOGESP - ASS GESTÃO EXEC SERVS PUB SC
26.702.577/0001-39
Rua Cardeal Arcoverde, 1641 sl 93/94

São Paulo SP 05407-002
Fone: (11)3030-1833
Fax:

Mensal 05/2025

0001	Salario do mês	1,00	Mês	3.642,00	3.642,00	
0701	Adicional Cesta Básica		s/valor fixo		200,00	
0901	Adicional Insalubridade	20,00	s/sal. mínimo	1.518,00	303,60	
4348	Credito Vale Transporte	19,00	Junho/2025	31,20	592,80	
6103	Adiant.Arredond.liq.per.				0,66	
7502	Arredondamento per.anter.					0,07
8101	Vale Transporte	6,00		3.642,00		218,52
9101	INSS s/ Salários	12,00	base INSS	3.945,60		366,87
9201	IRF s/ Salários	15,00	base irrf mês	3.338,40		106,60

Salário Base	Sal.Contr.INSS	Base FGTS	FGTS Mês	Contrib.Social	Base IRRF	Total vencimentos	Total descontos
3.642,00	3.945,60	3.945,60	315,64		3.338,40	4.739,06	692,06
						Valor Líquido	**4.047,00**

Cód. Nome do Funcionário — CBO — Local
00825 KAROLAINE APARECIDA SILVA — 4110-10 — 00007 RIBEIRÃO PIRES
CPF: 440.968.348-90 — Matrícula: 0547600825
Funcionário desde: 03/02/2022 — **Cargo:**3346 Assistente administrativo II

Cód.	Descrição	Quant/ %	Referência	Vr.Unit./Base	Vencimentos	Descontos
0001	Salario do mês	1,00	Mês	3.200,00	3.200,00	
0701	Adicional Cesta Básica		s/valor fixo		200,00	
0901	Adicional Insalubridade	20,00	s/sal. mínimo	1.518,00	303,60	
2701	Auxílio Creche		s/valor fixo		306,38	
4348	Credito Vale Transporte	19,00	Junho/2025	21,20	402,80	
6103	Adiant.Arredond.liq.per.				0,04	
7502	Arredondamento per.anter.					0,69
8101	Vale Transporte	6,00		3.200,00		192,00
9101	INSS s/ Salários	12,00	base INSS	3.503,60		313,83
9201	IRF s/ Salários	15,00	base irrf mês	2.896,40		40,30

Salário Base	Sal.Contr.INSS	Base FGTS	FGTS Mês	Contrib.Social	Base IRRF	Total vencimentos	Total descontos
3.200,00	3.503,60	3.503,60	280,28		2.896,40	4.412,82	546,82
						Valor Líquido	**3.866,00**

Cód. Nome do Funcionário — CBO — Local
00883 KASSIA DE SIBIA SANTOS — 2235-05 — 00007 RIBEIRÃO PIRES
CPF: 406.636.678-36 — Matrícula: 0547600883
Funcionário desde: 01/03/2022 — **Cargo:**1206 Enfermeiro(a)

Cód.	Descrição	Quant/ %	Referência	Vr.Unit./Base	Vencimentos	Descontos
0001	Salario do mês	1,00	Mês	3.900,00	3.900,00	
0701	Adicional Cesta Básica		s/valor fixo		200,00	
0901	Adicional Insalubridade	20,00	s/sal. mínimo	1.518,00	303,60	
2701	Auxílio Creche		s/valor fixo		306,38	
4348	Credito Vale Transporte	19,00	Junho/2025	10,80	205,20	
6103	Adiant.Arredond.liq.per.				0,36	
7502	Arredondamento per.anter.					0,96
8101	Vale Transporte					205,20
9101	INSS s/ Salários	14,00	base INSS	4.203,60		398,08
9201	IRF s/ Salários	15,00	base irrf mês	3.596,40		145,30

FOLHA DE PAGAMENTO ANALÍTICA

05476 BIOGESP - ASS GESTÃO EXEC SERVS PUB SC
26.702.577/0001-39
Rua Cardeal Arcoverde, 1641 sl 93/94

São Paulo SP 05407-002
Fone: (11)3030-1833
Fax:

Mensal 05/2025

Salário Base	Sal.Contr.INSS	Base FGTS	FGTS Mês	Contrib.Social	Base IRRF	Total vencimentos	Total descontos
3.900,00	4.203,60	4.203,60	336,28		3.596,40	4.915,54	749,54
						Valor Líquido	**4.166,00**

Cód. Nome do Funcionário — CBO — Local
02256 KATHLEEN VITORIA GOMES DE SOUZA — 2235-05 — 00007 RIBEIRÃO PIRES
CPF: 468.253.158-11 — Matrícula: 0547602256
Funcionário desde: 15/04/2025 — **Cargo:**1206 Enfermeiro(a)

Cód.	Descrição	Quant/ %	Referência	Vr.Unit./Base	Vencimentos	Descontos
0001	Salario do mês	1,00	Mês	3.900,00	3.900,00	
0701	Adicional Cesta Básica		s/valor fixo		200,00	
0901	Adicional Insalubridade	20,00	s/sal. mínimo	1.518,00	303,60	
6103	Adiant.Arredond.liq.per.				0,19	
7502	Arredondamento per.anter.					0,41
9101	INSS s/ Salários	14,00	base INSS	4.203,60		398,08
9201	IRF s/ Salários	15,00	base irrf mês	3.596,40		145,30

Salário Base	Sal.Contr.INSS	Base FGTS	FGTS Mês	Contrib.Social	Base IRRF	Total vencimentos	Total descontos
3.900,00	4.203,60	4.203,60	336,28		3.596,40	4.403,79	543,79
						Valor Líquido	**3.860,00**

Cód. Nome do Funcionário — CBO — Local
02257 KATLEEN DE ALMEIDA MENDES — 4221-05 — 00007 RIBEIRÃO PIRES
CPF: 463.663.998-75 — Matrícula: 0547602257
Funcionário desde: 15/04/2025 — **Cargo:**2613 Recepcionista

Cód.	Descrição	Quant/ %	Referência	Vr.Unit./Base	Vencimentos	Descontos
0001	Salario do mês	1,00	Mês	1.550,00	1.550,00	
0502	DSR-Desc.Semanal Variavel	5,00	média variáveis	17,65	88,25	
0701	Adicional Cesta Básica		s/valor fixo		200,00	
0901	Adicional Insalubridade	20,00	s/sal. mínimo	1.518,00	303,60	
1838	Horas Extras 90%	23,27	90.00%	19,57	458,92	
2701	Auxílio Creche		s/valor fixo		612,76	
6103	Adiant.Arredond.liq.per.				0,18	
7502	Arredondamento per.anter.					0,42
9101	INSS s/ Salários	9,00	base INSS	2.400,77		193,29

Salário Base	Sal.Contr.INSS	Base FGTS	FGTS Mês	Contrib.Social	Base IRRF	Total vencimentos	Total descontos
1.550,00	2.400,77	2.400,77	192,06			3.213,71	193,71
						Valor Líquido	**3.020,00**

Cód. Nome do Funcionário — CBO — Local
01773 KAY FRANCIS RODRIGUES DA CRUZ DE CARVALHO — 2235-05 — 00007 RIBEIRÃO PIRES
CPF: 005.914.218-95 — Matrícula: 0547601773
Funcionário desde: 12/06/2023 — **Cargo:**1206 Enfermeiro(a)

Cód.	Descrição	Quant/ %	Referência	Vr.Unit./Base	Vencimentos	Descontos
0001	Salario do mês	1,00	Mês	3.900,00	3.900,00	
0701	Adicional Cesta Básica		s/valor fixo		200,00	
0901	Adicional Insalubridade	20,00	s/sal. mínimo	1.518,00	303,60	
6103	Adiant.Arredond.liq.per.				0,12	
7502	Arredondamento per.anter.					0,34
9101	INSS s/ Salários	14,00	base INSS	4.203,60		398,08
9201	IRF s/ Salários	15,00	base irrf mês	3.596,40		145,30

FOLHA DE PAGAMENTO ANALÍTICA

05476 BIOGESP - ASS GESTÃO EXEC SERVS PUB SC
26.702.577/0001-39
Rua Cardeal Arcoverde, 1641 sl 93/94

São Paulo SP 05407-002
Fone: (11)3030-1833
Fax:

Mensal 05/2025

Salário Base	Sal.Contr.INSS	Base FGTS	FGTS Mês	Contrib.Social	Base IRRF	Total vencimentos	Total descontos
3.900,00	4.203,60	4.203,60	336,28		3.596,40	4.403,72	543,72
						Valor Líquido	**3.860,00**

Cód. Nome do Funcionário — CBO — Local
02111 KESLAYNE GONCALVES CORREA — 4221-05 — 00007 RIBEIRÃO PIRES
CPF: 467.772.448-24 — Matrícula: 0547602111
Funcionário desde: 09/08/2024 — **Cargo:**0027 Recepcionista

Cód.	Descrição	Quant/ %	Referência	Vr.Unit./Base	Vencimentos	Descontos
0001	Salario do mês	1,00	Mês	1.550,00	1.550,00	
0701	Adicional Cesta Básica		s/valor fixo		200,00	
0901	Adicional Insalubridade	20,00	s/sal. mínimo	1.518,00	303,60	
4348	Credito Vale Transporte	19,00	Junho/2025	10,80	205,20	
6103	Adiant.Arredond.liq.per.				0,92	
7502	Arredondamento per.anter.					0,67
8101	Vale Transporte	6,00		1.550,00		93,00
9101	INSS s/ Salários	9,00	base INSS	1.853,60		144,05

Salário Base	Sal.Contr.INSS	Base FGTS	FGTS Mês	Contrib.Social	Base IRRF	Total vencimentos	Total descontos
1.550,00	1.853,60	1.853,60	148,28			2.259,72	237,72
						Valor Líquido	**2.022,00**

Cód. Nome do Funcionário — CBO — Local
00876 LARISSA BOUCAS CAVALCANTE — 2237-10 — 00007 RIBEIRÃO PIRES
CPF: 431.004.958-37 — Matrícula: 0547600876
Funcionário desde: 01/03/2022 — **Cargo:**0689 Nutricionista

Cód.	Descrição	Quant/ %	Referência	Vr.Unit./Base	Vencimentos	Descontos
0001	Salario do mês	1,00	Mês	3.642,00	3.642,00	
0701	Adicional Cesta Básica		s/valor fixo		200,00	
0901	Adicional Insalubridade	20,00	s/sal. mínimo	1.518,00	303,60	
4348	Credito Vale Transporte	19,00	Junho/2025	10,80	205,20	
6103	Adiant.Arredond.liq.per.				0,72	
7502	Arredondamento per.anter.					0,85
8101	Vale Transporte	6,00		3.642,00		205,20
9101	INSS s/ Salários	12,00	base INSS	3.945,60		366,87
9201	IRF s/ Salários	15,00	base irrf mês	3.338,40		106,60

Salário Base	Sal.Contr.INSS	Base FGTS	FGTS Mês	Contrib.Social	Base IRRF	Total vencimentos	Total descontos
3.642,00	3.945,60	3.945,60	315,64		3.338,40	4.351,52	679,52
						Valor Líquido	**3.672,00**

Cód. Nome do Funcionário — CBO — Local
01043 LARISSA DE SOUZA SILVA — 2515-10 — 00007 RIBEIRÃO PIRES
CPF: 439.156.468-81 — Matrícula: 0547601043
Funcionário desde: 09/05/2022 — **Cargo:**0688 Psicologo(a)

Cód.	Descrição	Quant/ %	Referência	Vr.Unit./Base	Vencimentos	Descontos
0001	Salario do mês	1,00	Mês	3.200,00	3.200,00	
0701	Adicional Cesta Básica		s/valor fixo		200,00	
0901	Adicional Insalubridade	20,00	s/sal. mínimo	1.518,00	303,60	
4348	Credito Vale Transporte	19,00	Junho/2025	12,00	228,00	
6103	Adiant.Arredond.liq.per.				0,32	
7502	Arredondamento per.anter.					0,79

FOLHA DE PAGAMENTO ANALÍTICA

05476 BIOGESP - ASS GESTÃO EXEC SERVS PUB SC
26.702.577/0001-39
Rua Cardeal Arcoverde, 1641 sl 93/94



São Paulo SP 05407-002
Fone: (11)3030-1833
Fax:

Mensal 05/2025

8101	Vale Transporte	6,00		3.200,00		192,00
9101	INSS s/ Salários	12,00	base INSS	3.503,60		313,83
9201	IRF s/ Salários	15,00	base irrf mês	2.896,40		40,30

Salário Base	Sal.Contr.INSS	Base FGTS	FGTS Mês	Contrib.Social	Base IRRF	Total vencimentos	Total descontos
3.200,00	3.503,60	3.503,60	280,28		2.896,40	3.931,92	546,92
						Valor Líquido	**3.385,00**

Cód. Nome do Funcionário — CBO — Local
00917 LAURA NADJA ABRANTES COSTA — 3222-05 — 00007 RIBEIRÃO PIRES
CPF: 445.796.948-64 — Matrícula: 0547600917
Funcionário desde: 01/04/2022 — **Cargo:** 1273 Tecnico de Enfermagem

Cód.	Descrição	Quant/ %	Referência	Vr.Unit./Base	Vencimentos	Descontos
0001	Salario do mês	1,00	Mês	2.300,00	2.300,00	
0701	Adicional Cesta Básica		s/valor fixo		193,55	
0901	Adicional Insalubridade	20,00	s/sal. mínimo	1.469,03	293,81	
2701	Auxílio Creche		s/valor fixo		296,50	
4348	Credito Vale Transporte	13,00	Junho/2025	10,80	140,40	
6103	Adiant.Arredond.liq.per.				0,41	
7001	Faltas do mês	1,00	Dias	74,19		74,19
7102	Hor. Atraso/Ausência		6:00 hora(s)	12,77		76,62
7201	Desconto DSR p/Faltas	1,00		74,19		74,19
7502	Arredondamento per.anter.					0,90
8101	Vale Transporte	6,00		2.225,81		133,55
8115	VT não utilizado					10,80
9101	INSS s/ Salários	9,00	base INSS	2.368,81		190,42

Salário Base	Sal.Contr.INSS	Base FGTS	FGTS Mês	Contrib.Social	Base IRRF	Total vencimentos	Total descontos
2.300,00	2.368,81	2.368,81	189,50			3.224,67	560,67
						Valor Líquido	**2.664,00**

Cód. Nome do Funcionário — CBO — Local
01067 LIGIA APARECIDA DELLA NOCE — 5211-30 — 00007 RIBEIRÃO PIRES
CPF: 350.204.098-20 — Matrícula: 0547601067
Funcionário desde: 13/06/2022 — **Cargo:** 0580 Aux. de Farmacia

Cód.	Descrição	Quant/ %	Referência	Vr.Unit./Base	Vencimentos	Descontos
0001	Salario do mês	4,00	Dia(s)	74,19	296,76	
0502	DSR-Desc.Semanal Variavel	2,00	média variáveis	406,57	813,14	
0701	Adicional Cesta Básica		s/valor fixo		25,81	
0901	Adicional Insalubridade	20,00	s/sal. mínimo	195,87	39,17	
1001	Adicional Noturno	23,23	40.00%(hN=60:00)	14,46	134,36	
1804	Horas Extras c/ad.Noturno	14,00	90.00%	38,46	538,44	
1838	Horas Extras 90%	10,00	90.00%	27,47	274,70	
2701	Auxílio Creche		s/valor fixo		39,53	
4348	Credito Vale Transporte	12,00	Junho/2025	10,80	129,60	
6103	Adiant.Arredond.liq.per.				0,97	
7502	Arredondamento per.anter.					0,15
8101	Vale Transporte	6,00		296,76		17,81
9101	INSS s/ Salários	14,00	base INSS	6.324,05		293,52

FOLHA DE PAGAMENTO ANALÍTICA

05476 BIOGESP - ASS GESTÃO EXEC SERVS PUB SC
26.702.577/0001-39
Rua Cardeal Arcoverde, 1641 sl 93/94



São Paulo SP 05407-002
Fone: (11)3030-1833
Fax:

Mensal 05/2025

Salário Base	Sal.Contr.INSS	Base FGTS	FGTS Mês	Contrib.Social	Base IRRF	Total vencimentos	Total descontos
2.300,00	6.324,05	2.096,57	167,72			2.292,48	311,48
						Valor Líquido	**1.981,00**

Cód. Nome do Funcionário — CBO — Local
00834 LILIAN MOREIRA DE JESUS — 3222-05 — 00007 RIBEIRÃO PIRES
CPF: 272.077.778-17 — Matrícula: 0547600834
Funcionário desde: 16/02/2022 — **Cargo:**1273 Tecnico de Enfermagem

Cód.	Descrição	Quant/ %	Referência	Vr.Unit./Base	Vencimentos	Descontos
0001	Salario do mês	1,00	Mês	2.300,00	2.300,00	
0701	Adicional Cesta Básica		s/valor fixo		200,00	
0901	Adicional Insalubridade	20,00	s/sal. mínimo	1.518,00	303,60	
1001	Adicional Noturno	180,00	40.00%(hN=60:00)	14,46	1.041,12	
4348	Credito Vale Transporte	13,00	Junho/2025	30,40	395,20	
6103	Adiant.Arredond.liq.per.				0,49	
6301	Base Inss-Sal.outr.empre.			1.172,75		
7502	Arredondamento per.anter.					0,88
8101	Vale Transporte	6,00		2.300,00		138,00
9101	INSS s/ Salários	14,00	base INSS	3.644,72		396,06
9201	IRF s/ Salários	15,00	base irrf mês	3.037,52		61,47

Salário Base	Sal.Contr.INSS	Base FGTS	FGTS Mês	Contrib.Social	Base IRRF	Total vencimentos	Total descontos
2.300,00	3.644,72	3.644,72	291,57		3.037,52	4.240,41	596,41
						Valor Líquido	**3.644,00**

Cód. Nome do Funcionário — CBO — Local
00860 LINA CAROLINA SILVA GOUVEIA — 2235-05 — 00007 RIBEIRÃO PIRES
CPF: 354.724.708-03 — Matrícula: 0547600860
Funcionário desde: 17/02/2022 — **Cargo:**1206 Enfermeiro(a)

Cód.	Descrição	Quant/ %	Referência	Vr.Unit./Base	Vencimentos	Descontos
0001	Salario do mês	1,00	Mês	3.900,00	3.900,00	
0701	Adicional Cesta Básica		s/valor fixo		200,00	
0901	Adicional Insalubridade	20,00	s/sal. mínimo	1.518,00	303,60	
6103	Adiant.Arredond.liq.per.				0,60	
7502	Arredondamento per.anter.					0,82
9101	INSS s/ Salários	14,00	base INSS	4.203,60		398,08
9201	IRF s/ Salários	15,00	base irrf mês	3.596,40		145,30

Salário Base	Sal.Contr.INSS	Base FGTS	FGTS Mês	Contrib.Social	Base IRRF	Total vencimentos	Total descontos
3.900,00	4.203,60	4.203,60	336,28		3.596,40	4.404,20	544,20
						Valor Líquido	**3.860,00**

Cód. Nome do Funcionário — CBO — Local
01953 LIVIA SILVA BERTONZIN — 4241-25 — 00007 RIBEIRÃO PIRES
CPF: 489.304.608-01 — Matrícula: 0547601953
Funcionário desde: 02/01/2024 — **Cargo:**3531 Secretário (a) de Ala

Cód.	Descrição	Quant/ %	Referência	Vr.Unit./Base	Vencimentos	Descontos
0001	Salario do mês	1,00	Mês	1.600,00	1.600,00	
0701	Adicional Cesta Básica		s/valor fixo		200,00	
0901	Adicional Insalubridade	20,00	s/sal. mínimo	1.518,00	303,60	
4348	Credito Vale Transporte	19,00	Junho/2025	30,40	577,60	
6103	Adiant.Arredond.liq.per.				0,20	

FOLHA DE PAGAMENTO ANALÍTICA

05476 BIOGESP - ASS GESTÃO EXEC SERVS PUB SC
26.702.577/0001-39
Rua Cardeal Arcoverde, 1641 sl 93/94



São Paulo SP 05407-002
Fone: (11)3030-1833
Fax:

Mensal 05/2025

7502	Arredondamento per.anter.					0,05
8101	Vale Transporte	6,00		1.600,00		96,00
8115	VT não utilizado					60,80
9101	INSS s/ Salários	9,00	base INSS	1.903,60		148,55

Salário Base	Sal.Contr.INSS	Base FGTS	FGTS Mês	Contrib.Social	Base IRRF	Total vencimentos	Total descontos
1.600,00	1.903,60	1.903,60	152,28			2.681,40	305,40
						Valor Líquido	**2.376,00**

Cód. Nome do Funcionário — CBO — Local
00850 LOURDES DA SILVA OLIVEIRA — 4221-05 — 00007 RIBEIRÃO PIRES
CPF: 172.405.018-41 — Matrícula: 0547600850
Funcionário desde: 17/02/2022 — **Cargo:**0027 Recepcionista

Cód.	Descrição	Quant/ %	Referência	Vr.Unit./Base	Vencimentos	Descontos
0001	Salario do mês	1,00	Mês	1.550,00	1.550,00	
0701	Adicional Cesta Básica		s/valor fixo		200,00	
0901	Adicional Insalubridade	20,00	s/sal. mínimo	1.518,00	303,60	
4348	Credito Vale Transporte	13,00	Junho/2025	21,20	275,60	
6103	Adiant.Arredond.liq.per.				0,97	
7502	Arredondamento per.anter.					0,16
8101	Vale Transporte	6,00		1.550,00		93,00
8386	Empréstimo Cred Consignad					611,96
9101	INSS s/ Salários	9,00	base INSS	1.853,60		144,05

Salário Base	Sal.Contr.INSS	Base FGTS	FGTS Mês	Contrib.Social	Base IRRF	Total vencimentos	Total descontos
1.550,00	1.853,60	1.853,60	148,28			2.330,17	849,17
						Valor Líquido	**1.481,00**

Cód. Nome do Funcionário — CBO — Local
01174 LUCAS BUDZIAK DOURADO — 3222-05 — 00007 RIBEIRÃO PIRES
CPF: 434.016.388-07 — Matrícula: 0547601174
Funcionário desde: 01/09/2022 — **Cargo:**1273 Tecnico de Enfermagem

Cód.	Descrição	Quant/ %	Referência	Vr.Unit./Base	Vencimentos	Descontos
0001	Salario do mês	30,00	Dia(s)	74,19	2.225,70	
0701	Adicional Cesta Básica		s/valor fixo		193,55	
0901	Adicional Insalubridade	20,00	s/sal. mínimo	1.469,03	293,81	
4348	Credito Vale Transporte	13,00	Junho/2025	9,20	119,60	
6103	Adiant.Arredond.liq.per.				0,80	
7502	Arredondamento per.anter.					0,93
8101	Vale Transporte	6,00		2.225,70		119,60
8115	VT não utilizado					9,20
9101	INSS s/ Salários	9,00	base INSS	2.635,23		205,73

Salário Base	Sal.Contr.INSS	Base FGTS	FGTS Mês	Contrib.Social	Base IRRF	Total vencimentos	Total descontos
2.300,00	2.635,23	2.519,51	201,56			2.833,46	335,46
						Valor Líquido	**2.498,00**

Cód. Nome do Funcionário — CBO — Local
00829 LUCAS RIPOLI ROCCA — 3241-15 — 00007 RIBEIRÃO PIRES
CPF: 468.755.958-18 — Matrícula: 0547600829
Funcionário desde: 09/02/2022 — **Cargo:**3812 Técnico (a) em Tomografia

Cód.	Descrição	Quant/ %	Referência	Vr.Unit./Base	Vencimentos	Descontos
0001	Salario do mês	1,00	Mês	2.300,00	2.300,00	

FOLHA DE PAGAMENTO ANALÍTICA

05476 BIOGESP - ASS GESTÃO EXEC SERVS PUB SC
26.702.577/0001-39
Rua Cardeal Arcoverde, 1641 sl 93/94



São Paulo SP 05407-002
Fone: (11)3030-1833
Fax:

Mensal 05/2025

0701	Adicional Cesta Básica		s/valor fixo		200,00	
0901	Adicional Insalubridade	80,00	s/sal. mínimo	1.518,00	1.214,40	
6103	Adiant.Arredond.liq.per.				0,85	
7502	Arredondamento per.anter.					0,20
9101	INSS s/ Salários	12,00	base INSS	3.514,40		315,13
9201	IRF s/ Salários	15,00	base irrf mês	2.907,20		41,92

Salário Base	Sal.Contr.INSS	Base FGTS	FGTS Mês	Contrib.Social	Base IRRF	Total vencimentos	Total descontos
2.300,00	3.514,40	3.514,40	281,15		2.907,20	3.715,25	357,25
						Valor Líquido	**3.358,00**

Cód. Nome do Funcionário — CBO Local
02259 LUCELIA PEREIRA DA COSTA — 2235-45 00007 RIBEIRÃO PIRES
CPF: 285.403.508-90 — Matrícula: 0547602259
Funcionário desde: 16/04/2025 — **Cargo:**3664 Enfermeiro (a) Obstetrico

Cód.	Descrição	Quant/ %	Referência	Vr.Unit./Base	Vencimentos	Descontos
0001	Salario do mês	1,00	Mês	6.200,00	6.200,00	
0701	Adicional Cesta Básica		s/valor fixo		200,00	
0901	Adicional Insalubridade	20,00	s/sal. mínimo	1.518,00	303,60	
1001	Adicional Noturno	180,00	40.00%(hN=60:00)	36,13	2.601,36	
6103	Adiant.Arredond.liq.per.				0,61	
7502	Arredondamento per.anter.					0,51
9101	INSS s/ Salários	14,00	base INSS	8.157,41		951,62
9201	IRF s/ Salários	27,50	base irrf mês	8.153,34		1.333,44

Salário Base	Sal.Contr.INSS	Base FGTS	FGTS Mês	Contrib.Social	Base IRRF	Total vencimentos	Total descontos
6.200,00	8.157,41	9.104,96	728,39		8.153,34	9.305,57	2.285,57
						Valor Líquido	**7.020,00**

Cód. Nome do Funcionário — CBO Local
02273 LUCIANA CRISTINA DA SILVA — 3222-05 00007 RIBEIRÃO PIRES
CPF: 182.862.148-03 — Matrícula: 0547602273
Funcionário desde: 08/05/2025 — **Cargo:**1273 Tecnico de Enfermagem

Cód.	Descrição	Quant/ %	Referência	Vr.Unit./Base	Vencimentos	Descontos
0001	Salario do mês	24,00	Dia(s)	74,19	1.780,56	
0701	Adicional Cesta Básica		s/valor fixo		154,84	
0901	Adicional Insalubridade	20,00	s/sal. mínimo	1.175,23	235,05	
4348	Credito Vale Transporte	13,00	Junho/2025	10,80	140,40	
4348	Credito Vale Transporte	11,00	Maio/2025	10,80	118,80	
6103	Adiant.Arredond.liq.per.				0,81	
8101	Vale Transporte	6,00		1.780,56		106,83
9101	INSS s/ Salários	9,00	base INSS	2.015,61		158,63

Salário Base	Sal.Contr.INSS	Base FGTS	FGTS Mês	Contrib.Social	Base IRRF	Total vencimentos	Total descontos
2.300,00	2.015,61	2.015,61	161,24			2.430,46	265,46
						Valor Líquido	**2.165,00**

Cód. Nome do Funcionário — CBO Local
00849 MARCIA SIMOES VIDAL DE OLIVEIRA — 4221-05 00007 RIBEIRÃO PIRES
CPF: 292.604.498-47 — Matrícula: 0547600849
Funcionário desde: 17/02/2022 — **Cargo:**0027 Recepcionista

Cód.	Descrição	Quant/ %	Referência	Vr.Unit./Base	Vencimentos	Descontos
0001	Salario do mês	1,00	Mês	1.550,00	1.550,00	

FOLHA DE PAGAMENTO ANALÍTICA

05476 BIOGESP - ASS GESTÃO EXEC SERVS PUB SC
26.702.577/0001-39
Rua Cardeal Arcoverde, 1641 sl 93/94



São Paulo SP 05407-002
Fone: (11)3030-1833
Fax:

Mensal 05/2025

0701	Adicional Cesta Básica		s/valor fixo		200,00	
0901	Adicional Insalubridade	20,00	s/sal. mínimo	1.518,00	303,60	
2401	Salario Familia	1,00	dependente	65,00	65,00	
2701	Auxílio Creche		s/valor fixo		306,38	
4348	Credito Vale Transporte	13,00	Junho/2025	10,80	140,40	
6103	Adiant.Arredond.liq.per.				0,05	
7502	Arredondamento per.anter.					0,58
8101	Vale Transporte	6,00		1.550,00		93,00
8115	VT não utilizado					10,80
9101	INSS s/ Salários	9,00	base INSS	1.853,60		144,05

Salário Base	Sal.Contr.INSS	Base FGTS	FGTS Mês	Contrib.Social	Base IRRF	Total vencimentos	Total descontos
1.550,00	1.853,60	1.853,60	148,28			2.565,43	248,43
						Valor Líquido	**2.317,00**

Cód. Nome do Funcionário
02236 MARCO ANTONIO PRATES
CPF: 140.202.258-18
Funcionário desde: 19/03/2025

CBO Local
3251-15 00007 RIBEIRÃO PIRES
Matrícula: 0547602236
Cargo:1363 Tec. de Farmácia

Cód.	Descrição	Quant/ %	Referência	Vr.Unit./Base	Vencimentos	Descontos
0001	Salario do mês	1,00	Mês	2.300,00	2.300,00	
0502	DSR-Desc.Semanal Variavel	5,00	média variáveis	25,36	126,80	
0701	Adicional Cesta Básica		s/valor fixo		200,00	
0901	Adicional Insalubridade	20,00	s/sal. mínimo	1.518,00	303,60	
1838	Horas Extras 90%	24,00	90.00%	27,47	659,28	
4348	Credito Vale Transporte	13,00	Junho/2025	10,80	140,40	
6103	Adiant.Arredond.liq.per.				0,90	
7502	Arredondamento per.anter.					0,29
8101	Vale Transporte	6,00		2.300,00		138,00
9101	INSS s/ Salários	12,00	base INSS	3.389,68		300,16
9201	IRF s/ Salários	7,50	base irrf mês	2.782,48		26,53

Salário Base	Sal.Contr.INSS	Base FGTS	FGTS Mês	Contrib.Social	Base IRRF	Total vencimentos	Total descontos
2.300,00	3.389,68	3.389,68	271,17		2.782,48	3.730,98	464,98
						Valor Líquido	**3.266,00**

Cód. Nome do Funcionário
00885 MARIA ALICE GARCIA DE LIMA
CPF: 077.899.948-32
Funcionário desde: 01/03/2022

CBO Local
2235-05 00007 RIBEIRÃO PIRES
Matrícula: 0547600885
Cargo:1206 Enfermeiro(a)

Cód.	Descrição	Quant/ %	Referência	Vr.Unit./Base	Vencimentos	Descontos
0001	Salario do mês	1,00	Mês	3.900,00	3.900,00	
0701	Adicional Cesta Básica		s/valor fixo		200,00	
0901	Adicional Insalubridade	20,00	s/sal. mínimo	1.518,00	303,60	
4348	Credito Vale Transporte	19,00	Junho/2025	22,00	418,00	
6103	Adiant.Arredond.liq.per.				0,82	
7502	Arredondamento per.anter.					0,04
8101	Vale Transporte	6,00		3.900,00		234,00
9101	INSS s/ Salários	14,00	base INSS	4.203,60		398,08
9201	IRF s/ Salários	15,00	base irrf mês	3.596,40		145,30

FOLHA DE PAGAMENTO ANALÍTICA

05476 BIOGESP - ASS GESTÃO EXEC SERVS PUB SC
26.702.577/0001-39
Rua Cardeal Arcoverde, 1641 sl 93/94

São Paulo SP 05407-002
Fone: (11)3030-1833
Fax:

Mensal 05/2025

Salário Base	Sal.Contr.INSS	Base FGTS	FGTS Mês	Contrib.Social	Base IRRF	Total vencimentos	Total descontos
3.900,00	4.203,60	4.203,60	336,28		3.596,40	4.822,42	777,42
						Valor Líquido	**4.045,00**

Cód. Nome do Funcionário — CBO — Local
02147 MARIA DA CONCEICAO DOS SANTOS LEITE — 5135-05 — 00007 RIBEIRÃO PIRES
CPF: 253.641.128-10 — Matrícula: 0547602147
Funcionário desde: 23/09/2024 — **Cargo:**0396 AUX COZINHA

Cód.	Descrição	Quant/ %	Referência	Vr.Unit./Base	Vencimentos	Descontos
0001	Salario do mês	1,00	Mês	1.550,00	1.550,00	
0701	Adicional Cesta Básica		s/valor fixo		200,00	
0901	Adicional Insalubridade	20,00	s/sal. mínimo	1.518,00	303,60	
4348	Credito Vale Transporte	13,00	Junho/2025	10,80	140,40	
6103	Adiant.Arredond.liq.per.				0,89	
7502	Arredondamento per.anter.					0,84
8101	Vale Transporte	6,00		1.550,00		93,00
9101	INSS s/ Salários	9,00	base INSS	1.853,60		144,05

Salário Base	Sal.Contr.INSS	Base FGTS	FGTS Mês	Contrib.Social	Base IRRF	Total vencimentos	Total descontos
1.550,00	1.853,60	1.853,60	148,28			2.194,89	237,89
						Valor Líquido	**1.957,00**

Cód. Nome do Funcionário — CBO — Local
02173 MARIA INEZ RODRIGUES VIEIRA — 3222-05 — 00007 RIBEIRÃO PIRES
CPF: 813.821.036-20 — Matrícula: 0547602173
Funcionário desde: 19/11/2024 — **Cargo:**1273 Tecnico de Enfermagem

Cód.	Descrição	Quant/ %	Referência	Vr.Unit./Base	Vencimentos	Descontos
0001	Salario do mês	1,00	Mês	2.300,00	2.300,00	
0502	DSR-Desc.Semanal Variavel	5,00	média variáveis	6,34	31,70	
0701	Adicional Cesta Básica		s/valor fixo		200,00	
0901	Adicional Insalubridade	20,00	s/sal. mínimo	1.518,00	303,60	
1001	Adicional Noturno	180,00	40.00%(hN=60:00)	14,46	1.041,12	
1838	Horas Extras 90%	6,00	90.00%	27,47	164,82	
6103	Adiant.Arredond.liq.per.				0,49	
7502	Arredondamento per.anter.					0,43
9101	INSS s/ Salários	12,00	base INSS	3.841,24		354,35
9201	IRF s/ Salários	15,00	base irrf mês	3.234,04		90,95

Salário Base	Sal.Contr.INSS	Base FGTS	FGTS Mês	Contrib.Social	Base IRRF	Total vencimentos	Total descontos
2.300,00	3.841,24	3.841,24	307,29		3.234,04	4.041,73	445,73
						Valor Líquido	**3.596,00**

Cód. Nome do Funcionário — CBO — Local
00899 MARIA JANETE MARTINS TEIXEIRA — 2235-05 — 00007 RIBEIRÃO PIRES
CPF: 072.557.398-81 — Matrícula: 0547600899
Funcionário desde: 01/03/2022 — **Cargo:**1206 Enfermeiro(a)

Cód.	Descrição	Quant/ %	Referência	Vr.Unit./Base	Vencimentos	Descontos
0001	Salario do mês	1,00	Mês	3.900,00	3.900,00	
0701	Adicional Cesta Básica		s/valor fixo		200,00	
0901	Adicional Insalubridade	20,00	s/sal. mínimo	1.518,00	303,60	
6103	Adiant.Arredond.liq.per.				0,55	
7502	Arredondamento per.anter.					0,77

FOLHA DE PAGAMENTO ANALÍTICA

05476 BIOGESP - ASS GESTÃO EXEC SERVS PUB SC
26.702.577/0001-39
Rua Cardeal Arcoverde, 1641 sl 93/94



São Paulo SP 05407-002
Fone: (11)3030-1833
Fax:

Mensal 05/2025

9101	INSS s/ Salários	14,00	base INSS	4.203,60		398,08
9201	IRF s/ Salários	15,00	base irrf mês	3.596,40		145,30

Salário Base	Sal.Contr.INSS	Base FGTS	FGTS Mês	Contrib.Social	Base IRRF	Total vencimentos	Total descontos
3.900,00	4.203,60	4.203,60	336,28		3.596,40	4.404,15	544,15
						Valor Líquido	**3.860,00**

Cód. Nome do Funcionário
02036 MARIA ROSELI DA SILVA
CPF: 749.847.564-20
Funcionário desde: 06/04/2024

CBO Local
2235-05 00007 RIBEIRÃO PIRES
Matrícula: 0547602036
Cargo:4138 Enfermeiro

Cód.	Descrição	Quant/ %	Referência	Vr.Unit./Base	Vencimentos	Descontos
0001	Salario do mês	1,00	Mês	3.900,00	3.900,00	
0502	DSR-Desc.Semanal Variavel	5,00	média variáveis	8,53	42,65	
0701	Adicional Cesta Básica		s/valor fixo		200,00	
0901	Adicional Insalubridade	20,00	s/sal. mínimo	1.518,00	303,60	
1001	Adicional Noturno	180,00	40.00%(hN=60:00)	23,35	1.681,20	
1838	Horas Extras 90%	5,00	90.00%	44,37	221,85	
4348	Credito Vale Transporte	13,00	Junho/2025	30,40	395,20	
6103	Adiant.Arredond.liq.per.				0,89	
7502	Arredondamento per.anter.					0,96
8101	Vale Transporte	6,00		3.900,00		234,00
9101	INSS s/ Salários	14,00	base INSS	6.149,30		670,48
9201	IRF s/ Salários	27,50	base irrf mês	5.478,82		597,95

Salário Base	Sal.Contr.INSS	Base FGTS	FGTS Mês	Contrib.Social	Base IRRF	Total vencimentos	Total descontos
3.900,00	6.149,30	6.149,30	491,94		5.478,82	6.745,39	1.503,39
						Valor Líquido	**5.242,00**

Cód. Nome do Funcionário
00832 MARIA VANUSIA DE SOUZA
CPF: 145.218.698-74
Funcionário desde: 16/02/2022

CBO Local
3222-05 00007 RIBEIRÃO PIRES
Matrícula: 0547600832
Cargo:1273 Tecnico de Enfermagem

Cód.	Descrição	Quant/ %	Referência	Vr.Unit./Base	Vencimentos	Descontos
0001	Salario do mês	1,00	Mês	2.300,00	2.300,00	
0701	Adicional Cesta Básica		s/valor fixo		200,00	
0901	Adicional Insalubridade	20,00	s/sal. mínimo	1.518,00	303,60	
1001	Adicional Noturno	180,00	40.00%(hN=60:00)	14,46	1.041,12	
4348	Credito Vale Transporte	13,00	Junho/2025	30,40	395,20	
6103	Adiant.Arredond.liq.per.				0,06	
7502	Arredondamento per.anter.					0,74
8101	Vale Transporte	6,00		2.300,00		138,00
9101	INSS s/ Salários	12,00	base INSS	3.644,72		330,77
9201	IRF s/ Salários	15,00	base irrf mês	3.037,52		61,47

Salário Base	Sal.Contr.INSS	Base FGTS	FGTS Mês	Contrib.Social	Base IRRF	Total vencimentos	Total descontos
2.300,00	3.644,72	3.644,72	291,57		3.037,52	4.239,98	530,98
						Valor Líquido	**3.709,00**

FOLHA DE PAGAMENTO ANALÍTICA

05476 BIOGESP - ASS GESTÃO EXEC SERVS PUB SC
26.702.577/0001-39
Rua Cardeal Arcoverde, 1641 sl 93/94

São Paulo SP 05407-002
Fone: (11)3030-1833
Fax:

Mensal 05/2025

Cód. Nome do Funcionário — CBO — Local
00947 MARIUZA PRADO DOS SANTOS — 4221-05 — 00007 RIBEIRÃO PIRES
CPF: 072.674.908-75 — Matrícula: 0547600947
Funcionário desde: 13/04/2022 — **Cargo:**2613 Recepcionista

Cód.	Descrição	Quant/ %	Referência	Vr.Unit./Base	Vencimentos	Descontos
0001	Salario do mês	1,00	Mês	1.550,00	1.550,00	
0502	DSR-Desc.Semanal Variavel	5,00	média variáveis	26,95	134,75	
0701	Adicional Cesta Básica		s/valor fixo		200,00	
0901	Adicional Insalubridade	20,00	s/sal. mínimo	1.518,00	303,60	
1001	Adicional Noturno	180,00	40.00%(hN=60:00)	10,30	741,60	
1013	Ad Noturno mes anterior				121,52	
1804	Horas Extras c/ad.Noturno	14,00	90.00%	27,40	383,60	
1838	Horas Extras 90%	10,00	90.00%	19,57	195,70	
4348	Credito Vale Transporte	13,00	Junho/2025	10,80	140,40	
4348	Credito Vale Transporte	13,00	Maio/2025	10,80	140,40	
6103	Adiant.Arredond.liq.per.				0,08	
7502	Arredondamento per.anter.					0,95
8101	Vale Transporte	6,00		1.550,00		93,00
9101	INSS s/ Salários	12,00	base INSS	3.430,77		305,09
9201	IRF s/ Salários	7,50	base irrf mês	2.823,57		29,61

Salário Base	Sal.Contr.INSS	Base FGTS	FGTS Mês	Contrib.Social	Base IRRF	Total vencimentos	Total descontos
1.550,00	3.430,77	3.430,77	274,46		2.823,57	3.911,65	428,65
						Valor Líquido	**3.483,00**

Cód. Nome do Funcionário — CBO — Local
00854 MARTA REGINA DA SILVA PASSOS — 2235-40 — 00007 RIBEIRÃO PIRES
CPF: 260.336.358-17 — Matrícula: 0547600854
Funcionário desde: 16/02/2022 — **Cargo:**4242 Enfermeiro (a) Neonatal

Cód.	Descrição	Quant/ %	Referência	Vr.Unit./Base	Vencimentos	Descontos
0001	Salario do mês	1,00	Mês	6.200,00	6.200,00	
0701	Adicional Cesta Básica		s/valor fixo		200,00	
0901	Adicional Insalubridade	20,00	s/sal. mínimo	1.518,00	303,60	
6103	Adiant.Arredond.liq.per.				0,85	
7502	Arredondamento per.anter.					0,91
9101	INSS s/ Salários	14,00	base INSS	6.503,60		720,08
9201	IRF s/ Salários	27,50	IRRF/qtde depend = 2	5.404,34		577,46

Salário Base	Sal.Contr.INSS	Base FGTS	FGTS Mês	Contrib.Social	Base IRRF	Total vencimentos	Total descontos
6.200,00	6.503,60	6.503,60	520,28		5.404,34	6.704,45	1.298,45
						Valor Líquido	**5.406,00**

Cód. Nome do Funcionário — CBO — Local
01412 MAYARA DA SILVA SOUZA — 3222-05 — 00007 RIBEIRÃO PIRES
CPF: 378.429.428-62 — Matrícula: 0547601412
Funcionário desde: 04/10/2022 **Afast desde:** 12/05/2025 / 6-Licença Maternidade **Cargo:**1273 Tecnico de Enfermagem

Cód.	Descrição	Quant/ %	Referência	Vr.Unit./Base	Vencimentos	Descontos
0001	Salario do mês	11,00	Dia(s)	74,19	816,09	
0101	Salario Maternidade	20,00	dias	74,19	1.679,78	
0701	Adicional Cesta Básica		s/valor fixo		70,97	
0901	Adicional Insalubridade	20,00	s/sal. mínimo	538,65	107,73	

FOLHA DE PAGAMENTO ANALÍTICA

05476 BIOGESP - ASS GESTÃO EXEC SERVS PUB SC
26.702.577/0001-39
Rua Cardeal Arcoverde, 1641 sl 93/94

São Paulo SP 05407-002
Fone: (11)3030-1833
Fax:

Mensal 05/2025

6103	Adiant.Arredond.liq.per.					0,85	
7502	Arredondamento per.anter.						0,62
8386	Empréstimo Cred Consignad						290,25
9101	INSS s/ Salários	9,00	base INSS		2.603,60		211,55

Salário Base	Sal.Contr.INSS	Base FGTS	FGTS Mês	Contrib.Social	Base IRRF	Total vencimentos	Total descontos
2.300,00	2.603,60	2.603,60	208,28			2.675,42	502,42
						Valor Líquido	**2.173,00**

Cód. Nome do Funcionário — CBO — Local
01070 MAYARA MORETTI DA SILVA — 3222-05 — 00007 RIBEIRÃO PIRES
CPF: 444.349.028-06 — Matrícula: 0547601070
Funcionário desde: 01/06/2022 — **Cargo:**1273 Tecnico de Enfermagem

Cód.	Descrição	Quant/ %	Referência	Vr.Unit./Base	Vencimentos	Descontos
0001	Salario do mês	1,00	Mês	2.300,00	2.300,00	
0701	Adicional Cesta Básica		s/valor fixo		200,00	
0901	Adicional Insalubridade	20,00	s/sal. mínimo	1.518,00	303,60	
2701	Auxílio Creche		s/valor fixo		306,38	
4348	Credito Vale Transporte	13,00	Junho/2025	10,80	140,40	
6103	Adiant.Arredond.liq.per.				0,17	
8101	Vale Transporte	6,00		2.300,00		138,00
8115	VT não utilizado					54,00
9101	INSS s/ Salários	9,00	base INSS	2.603,60		211,55

Salário Base	Sal.Contr.INSS	Base FGTS	FGTS Mês	Contrib.Social	Base IRRF	Total vencimentos	Total descontos
2.300,00	2.603,60	2.603,60	208,28			3.250,55	403,55
						Valor Líquido	**2.847,00**

Cód. Nome do Funcionário — CBO — Local
02079 MICHELE BARBOSA DA SILVA VALE — 4221-05 — 00007 RIBEIRÃO PIRES
CPF: 346.234.598-29 — Matrícula: 0547602079
Funcionário desde: 11/06/2024 — **Cargo:**0027 Recepcionista

Cód.	Descrição	Quant/ %	Referência	Vr.Unit./Base	Vencimentos	Descontos
0001	Salario do mês	1,00	Mês	1.550,00	1.550,00	
0502	DSR-Desc.Semanal Variavel	5,00	média variáveis	18,06	90,30	
0701	Adicional Cesta Básica		s/valor fixo		200,00	
0901	Adicional Insalubridade	20,00	s/sal. mínimo	1.518,00	303,60	
1838	Horas Extras 90%	24,00	90.00%	19,57	469,68	
4348	Credito Vale Transporte	13,00	Junho/2025	10,80	140,40	
6103	Adiant.Arredond.liq.per.				0,88	
7502	Arredondamento per.anter.					0,41
8101	Vale Transporte	6,00		1.550,00		93,00
9101	INSS s/ Salários	9,00	base INSS	2.413,58		194,45

Salário Base	Sal.Contr.INSS	Base FGTS	FGTS Mês	Contrib.Social	Base IRRF	Total vencimentos	Total descontos
1.550,00	2.413,58	2.413,58	193,08			2.754,86	287,86
						Valor Líquido	**2.467,00**

Cód. Nome do Funcionário — CBO — Local
00839 MILLENA VALE DE ARAUJO LIRA — 3222-05 — 00007 RIBEIRÃO PIRES
CPF: 490.867.508-26 — Matrícula: 0547600839
Funcionário desde: 16/02/2022 — **Cargo:**1273 Tecnico de Enfermagem

Cód.	Descrição	Quant/ %	Referência	Vr.Unit./Base	Vencimentos	Descontos

FOLHA DE PAGAMENTO ANALÍTICA

05476 BIOGESP - ASS GESTÃO EXEC SERVS PUB SC
26.702.577/0001-39
Rua Cardeal Arcoverde, 1641 sl 93/94



São Paulo SP 05407-002
Fone: (11)3030-1833
Fax:

Mensal 05/2025

0001	Salario do mês	1,00	Mês	2.300,00	2.300,00	
0701	Adicional Cesta Básica		s/valor fixo		200,00	
0901	Adicional Insalubridade	20,00	s/sal. mínimo	1.518,00	303,60	
6103	Adiant.Arredond.liq.per.				0,38	
7102	Hor. Atraso/Ausência		6:30 hora(s)	12,77		83,01
7502	Arredondamento per.anter.					0,89
9101	INSS s/ Salários	9,00	base INSS	2.520,59		204,08

Salário Base	Sal.Contr.INSS	Base FGTS	FGTS Mês	Contrib.Social	Base IRRF	Total vencimentos	Total descontos
2.300,00	2.520,59	2.520,59	201,64			2.803,98	287,98
						Valor Líquido	**2.516,00**

Cód. Nome do Funcionário
01821 MIRELLA VIEIRA DA SILVA
CPF: 376.771.808-17
Funcionário desde: 15/07/2023

CBO Local
3251-15 00007 RIBEIRÃO PIRES
Matrícula: 0547601821
Cargo:1363 Tec. de Farmácia

Cód.	Descrição	Quant/ %	Referência	Vr.Unit./Base	Vencimentos	Descontos
0001	Salario do mês	1,00	Mês	2.300,00	2.300,00	
0502	DSR-Desc.Semanal Variavel	5,00	média variáveis	46,91	234,55	
0701	Adicional Cesta Básica		s/valor fixo		200,00	
0901	Adicional Insalubridade	20,00	s/sal. mínimo	1.518,00	303,60	
1001	Adicional Noturno	180,00	40.00%(hN=60:00)	14,46	1.041,12	
1804	Horas Extras c/ad.Noturno	21,00	90.00%	38,46	807,66	
1838	Horas Extras 90%	15,00	90.00%	27,47	412,05	
6103	Adiant.Arredond.liq.per.				0,49	
7502	Arredondamento per.anter.					0,87
9101	INSS s/ Salários	14,00	base INSS	5.098,98		523,44
9201	IRF s/ Salários	22,50	base irrf mês	4.491,78		335,16

Salário Base	Sal.Contr.INSS	Base FGTS	FGTS Mês	Contrib.Social	Base IRRF	Total vencimentos	Total descontos
2.300,00	5.098,98	5.098,98	407,91		4.491,78	5.299,47	859,47
						Valor Líquido	**4.440,00**

Cód. Nome do Funcionário
02280 MONIQUE DOREA DE PAULA
CPF: 538.741.128-88
Funcionário desde: 15/05/2025

CBO Local
4221-05 00007 RIBEIRÃO PIRES
Matrícula: 0547602280
Cargo:0027 Recepcionista

Cód.	Descrição	Quant/ %	Referência	Vr.Unit./Base	Vencimentos	Descontos
0001	Salario do mês	17,00	Dia(s)	50,00	850,00	
0701	Adicional Cesta Básica		s/valor fixo		109,68	
0901	Adicional Insalubridade	20,00	s/sal. mínimo	832,45	166,49	
4348	Credito Vale Transporte	13,00	Junho/2025	10,80	140,40	
4348	Credito Vale Transporte	9,00	Maio/2025	10,80	97,20	
6103	Adiant.Arredond.liq.per.				0,46	
8101	Vale Transporte	6,00		850,00		51,00
9101	INSS s/ Salários	7,50	base INSS	1.016,49		76,23

Salário Base	Sal.Contr.INSS	Base FGTS	FGTS Mês	Contrib.Social	Base IRRF	Total vencimentos	Total descontos
1.550,00	1.016,49	1.016,49	81,31			1.364,23	127,23
						Valor Líquido	**1.237,00**

FOLHA DE PAGAMENTO ANALÍTICA

05476 BIOGESP - ASS GESTÃO EXEC SERVS PUB SC
26.702.577/0001-39
Rua Cardeal Arcoverde, 1641 sl 93/94

São Paulo SP 05407-002
Fone: (11)3030-1833
Fax:

Mensal 05/2025

Cód. Nome do Funcionário — CBO — Local
01310 MYLENA APARECIDA SENA SILVA — 3222-05 — 00007 RIBEIRÃO PIRES
CPF: 494.166.848-05 — Matrícula: 0547601310
Funcionário desde: 10/08/2021 — **Cargo:**1273 Tecnico de Enfermagem

Cód.	Descrição	Quant/ %	Referência	Vr.Unit./Base	Vencimentos	Descontos
0001	Salario do mês	5,00	Dia(s)	74,19	370,95	
0701	Adicional Cesta Básica		s/valor fixo		32,26	
0901	Adicional Insalubridade	20,00	s/sal. mínimo	244,84	48,97	
4348	Credito Vale Transporte	11,00	Junho/2025	10,80	118,80	
6103	Adiant.Arredond.liq.per.				0,38	
7502	Arredondamento per.anter.					0,99
8101	Vale Transporte	6,00		370,95		22,26
8115	VT não utilizado					10,80
8386	Empréstimo Cred Consignad					289,92
9101	INSS s/ Salários	12,00	base INSS	3.428,64		50,39

Salário Base	Sal.Contr.INSS	Base FGTS	FGTS Mês	Contrib.Social	Base IRRF	Total vencimentos	Total descontos
2.300,00	3.428,64	419,92	33,59			571,36	374,36
						Valor Líquido	**197,00**

Cód. Nome do Funcionário — CBO — Local
02193 NATALY CRISTINA DOS SANTOS — 3222-05 — 00007 RIBEIRÃO PIRES
CPF: 453.005.498-51 — Matrícula: 0547602193
Funcionário desde: 22/01/2025 — **Cargo:**1273 Tecnico de Enfermagem

Cód.	Descrição	Quant/ %	Referência	Vr.Unit./Base	Vencimentos	Descontos
0001	Salario do mês	1,00	Mês	2.300,00	2.300,00	
0701	Adicional Cesta Básica		s/valor fixo		200,00	
0901	Adicional Insalubridade	20,00	s/sal. mínimo	1.518,00	303,60	
1001	Adicional Noturno	180,00	40.00%(hN=60:00)	14,46	1.041,12	
2701	Auxílio Creche		s/valor fixo		306,38	
6103	Adiant.Arredond.liq.per.				0,76	
7502	Arredondamento per.anter.					0,03
9101	INSS s/ Salários	12,00	base INSS	3.644,72		330,77
9201	IRF s/ Salários	15,00	IRRF/qtde depend = 2	2.934,77		46,06

Salário Base	Sal.Contr.INSS	Base FGTS	FGTS Mês	Contrib.Social	Base IRRF	Total vencimentos	Total descontos
2.300,00	3.644,72	3.644,72	291,57		2.934,77	4.151,86	376,86
						Valor Líquido	**3.775,00**

Cód. Nome do Funcionário — CBO — Local
00859 NATHALY BRUNA COSTA MATOS BARROS — 2235-05 — 00007 RIBEIRÃO PIRES
CPF: 487.589.078-82 — Matrícula: 0547600859
Funcionário desde: 15/02/2022 — **Cargo:**1206 Enfermeiro(a)

Cód.	Descrição	Quant/ %	Referência	Vr.Unit./Base	Vencimentos	Descontos
0001	Salario do mês	1,00	Mês	3.900,00	3.900,00	
0701	Adicional Cesta Básica		s/valor fixo		200,00	
0901	Adicional Insalubridade	20,00	s/sal. mínimo	1.518,00	303,60	
6103	Adiant.Arredond.liq.per.				0,52	
7502	Arredondamento per.anter.					0,54
8386	Empréstimo Cred Consignad					433,20
9101	INSS s/ Salários	14,00	base INSS	4.203,60		398,08

FOLHA DE PAGAMENTO ANALÍTICA

05476 BIOGESP - ASS GESTÃO EXEC SERVS PUB SC
26.702.577/0001-39
Rua Cardeal Arcoverde, 1641 sl 93/94

São Paulo SP 05407-002
Fone: (11)3030-1833
Fax:

Mensal 05/2025

9201	IRF s/ Salários	15,00	base irrf mês	3.596,40		145,30

Salário Base	Sal.Contr.INSS	Base FGTS	FGTS Mês	Contrib.Social	Base IRRF	Total vencimentos	Total descontos
3.900,00	4.203,60	4.203,60	336,28		3.596,40	4.404,12	977,12
						Valor Líquido	**3.427,00**

Cód. Nome do Funcionário — CBO — Local
02087 NAYARA CRISTINA RIBAS SILVA BARBOSA — 4241-25 — 00007 RIBEIRÃO PIRES
CPF: 438.121.688-12 — Matrícula: 0547602087
Funcionário desde: 12/06/2024 — **Cargo:**3531 Secretário (a) de Ala

Cód.	Descrição	Quant/ %	Referência	Vr.Unit./Base	Vencimentos	Descontos
0001	Salario do mês	1,00	Mês	1.600,00	1.600,00	
0502	DSR-Desc.Semanal Variavel	5,00	média variáveis	11,48	57,40	
0701	Adicional Cesta Básica		s/valor fixo		200,00	
0901	Adicional Insalubridade	20,00	s/sal. mínimo	1.518,00	303,60	
1838	Horas Extras 90%	16,30	90.00%	18,09	298,49	
2701	Auxílio Creche		s/valor fixo		306,38	
4348	Credito Vale Transporte	19,00	Junho/2025	30,40	577,60	
6103	Adiant.Arredond.liq.per.				0,97	
7502	Arredondamento per.anter.					0,86
8101	Vale Transporte	6,00		1.600,00		96,00
9101	INSS s/ Salários	9,00	base INSS	2.259,49		180,58

Salário Base	Sal.Contr.INSS	Base FGTS	FGTS Mês	Contrib.Social	Base IRRF	Total vencimentos	Total descontos
1.600,00	2.259,49	2.259,49	180,75			3.344,44	277,44
						Valor Líquido	**3.067,00**

Cód. Nome do Funcionário — CBO — Local
01877 NILDA MARIA DA SILVA SANTOS — 5132-05 — 00007 RIBEIRÃO PIRES
CPF: 180.190.678-50 — Matrícula: 0547601877
Funcionário desde: 05/09/2023 — **Cargo:**0012 Cozinheiro(a)

Cód.	Descrição	Quant/ %	Referência	Vr.Unit./Base	Vencimentos	Descontos
0001	Salario do mês	1,00	Mês	2.300,00	2.300,00	
0701	Adicional Cesta Básica		s/valor fixo		200,00	
0901	Adicional Insalubridade	20,00	s/sal. mínimo	1.518,00	303,60	
4348	Credito Vale Transporte	13,00	Junho/2025	12,00	156,00	
6103	Adiant.Arredond.liq.per.				0,92	
7502	Arredondamento per.anter.					0,97
8101	Vale Transporte	6,00		2.300,00		138,00
9101	INSS s/ Salários	9,00	base INSS	2.603,60		211,55

Salário Base	Sal.Contr.INSS	Base FGTS	FGTS Mês	Contrib.Social	Base IRRF	Total vencimentos	Total descontos
2.300,00	2.603,60	2.603,60	208,28			2.960,52	350,52
						Valor Líquido	**2.610,00**

Cód. Nome do Funcionário — CBO — Local
00929 PAMELA DE SOUSA DANTAS — 2234-05 — 00007 RIBEIRÃO PIRES
CPF: 426.107.368-43 — Matrícula: 0547600929
Funcionário desde: 08/04/2022 — **Cargo:**0254 Farmaceutico (a)

Cód.	Descrição	Quant/ %	Referência	Vr.Unit./Base	Vencimentos	Descontos
0001	Salario do mês	1,00	Mês	3.900,00	3.900,00	
0502	DSR-Desc.Semanal Variavel	5,00	média variáveis	101,02	505,10	
0701	Adicional Cesta Básica		s/valor fixo		200,00	

FOLHA DE PAGAMENTO ANALÍTICA

05476 BIOGESP - ASS GESTÃO EXEC SERVS PUB SC
26.702.577/0001-39
Rua Cardeal Arcoverde, 1641 sl 93/94



São Paulo SP 05407-002
Fone: (11)3030-1833
Fax:

Mensal 05/2025

0901	Adicional Insalubridade	20,00	s/sal. mínimo	1.518,00	303,60	
1804	Horas Extras c/ad.Noturno	28,00	90.00%	62,11	1.739,08	
1838	Horas Extras 90%	20,00	90.00%	44,37	887,40	
2701	Auxílio Creche		s/valor fixo		306,38	
6103	Adiant.Arredond.liq.per.				0,46	
7502	Arredondamento per.anter.					0,11
9101	INSS s/ Salários	14,00	base INSS	7.335,18		836,50
9201	IRF s/ Salários	27,50	base irrf mês	6.498,68		878,41

Salário Base	Sal.Contr.INSS	Base FGTS	FGTS Mês	Contrib.Social	Base IRRF	Total vencimentos	Total descontos
3.900,00	7.335,18	7.335,18	586,81		6.498,68	7.842,02	1.715,02
						Valor Líquido	**6.127,00**

Cód. Nome do Funcionário — CBO — Local
02140 PATRICIA RANGEL BOTELHO — 3222-05 — 00007 RIBEIRÃO PIRES
CPF: 301.057.508-40 — Matrícula: 0547602140
Funcionário desde: 19/09/2024 — **Cargo:**1273 Tecnico de Enfermagem

Cód.	Descrição	Quant/ %	Referência	Vr.Unit./Base	Vencimentos	Descontos
0001	Salario do mês	1,00	Mês	2.300,00	2.300,00	
0701	Adicional Cesta Básica		s/valor fixo		200,00	
0901	Adicional Insalubridade	20,00	s/sal. mínimo	1.518,00	303,60	
1001	Adicional Noturno	180,00	40.00%(hN=60:00)	14,46	1.041,12	
6103	Adiant.Arredond.liq.per.				0,39	
7502	Arredondamento per.anter.					0,28
9101	INSS s/ Salários	12,00	base INSS	3.644,72		330,77
9201	IRF s/ Salários	15,00	IRRF/qtde depend = 2	2.934,77		46,06

Salário Base	Sal.Contr.INSS	Base FGTS	FGTS Mês	Contrib.Social	Base IRRF	Total vencimentos	Total descontos
2.300,00	3.644,72	3.644,72	291,57		2.934,77	3.845,11	377,11
						Valor Líquido	**3.468,00**

Cód. Nome do Funcionário — CBO — Local
00847 PRISCILA JOYCE FERRAZ — 4221-05 — 00007 RIBEIRÃO PIRES
CPF: 312.935.848-00 — Matrícula: 0547600847
Funcionário desde: 17/02/2022 — **Cargo:**0027 Recepcionista

Cód.	Descrição	Quant/ %	Referência	Vr.Unit./Base	Vencimentos	Descontos
0001	Salario do mês	1,00	Mês	1.550,00	1.550,00	
0502	DSR-Desc.Semanal Variavel	5,00	média variáveis	4,67	23,35	
0701	Adicional Cesta Básica		s/valor fixo		200,00	
0901	Adicional Insalubridade	20,00	s/sal. mínimo	1.518,00	303,60	
1001	Adicional Noturno	180,00	40.00%(hN=60:00)	10,30	741,60	
1013	Ad Noturno mes anterior				121,52	
4348	Credito Vale Transporte	13,00	Junho/2025	10,80	140,40	
6103	Adiant.Arredond.liq.per.				0,43	
7502	Arredondamento per.anter.					0,07
8101	Vale Transporte	6,00		1.550,00		93,00
9101	INSS s/ Salários	9,00	base INSS	2.740,07		223,83

Salário Base	Sal.Contr.INSS	Base FGTS	FGTS Mês	Contrib.Social	Base IRRF	Total vencimentos	Total descontos
1.550,00	2.740,07	2.740,07	219,20			3.080,90	316,90
						Valor Líquido	**2.764,00**

FOLHA DE PAGAMENTO ANALÍTICA

05476 BIOGESP - ASS GESTÃO EXEC SERVS PUB SC
26.702.577/0001-39
Rua Cardeal Arcoverde, 1641 sl 93/94

São Paulo SP 05407-002
Fone: (11)3030-1833
Fax:

Mensal 05/2025

Cód. Nome do Funcionário — CBO — Local
02128 RAISSA GABRIELLE SILVA DA FONSECA — 3222-05 — 00007 RIBEIRÃO PIRES
CPF: 458.828.128-36 — Matrícula: 0547602128
Funcionário desde: 01/09/2024 — **Cargo:**1273 Tecnico de Enfermagem

Cód.	Descrição	Quant/ %	Referência	Vr.Unit./Base	Vencimentos	Descontos
0001	Salario do mês	1,00	Mês	2.300,00	2.300,00	
0502	DSR-Desc.Semanal Variavel	5,00	média variáveis	6,34	31,70	
0701	Adicional Cesta Básica		s/valor fixo		200,00	
0901	Adicional Insalubridade	20,00	s/sal. mínimo	1.518,00	303,60	
1001	Adicional Noturno	180,00	40.00%(hN=60:00)	14,46	1.041,12	
1838	Horas Extras 90%	6,00	90.00%	27,47	164,82	
4348	Credito Vale Transporte	13,00	Junho/2025	21,20	275,60	
6103	Adiant.Arredond.liq.per.				0,63	
7502	Arredondamento per.anter.					0,17
8101	Vale Transporte	6,00		2.300,00		138,00
9101	INSS s/ Salários	12,00	base INSS	3.841,24		354,35
9201	IRF s/ Salários	15,00	base irrf mês	3.234,04		90,95

Salário Base	Sal.Contr.INSS	Base FGTS	FGTS Mês	Contrib.Social	Base IRRF	Total vencimentos	Total descontos
2.300,00	3.841,24	3.841,24	307,29		3.234,04	4.317,47	583,47
						Valor Líquido	**3.734,00**

Cód. Nome do Funcionário — CBO — Local
01970 RAQUEL FERNANDA TAUHYL CORDEIRO — 2516-05 — 00007 RIBEIRÃO PIRES
CPF: 192.449.298-99 — Matrícula: 0547601970
Funcionário desde: 24/01/2024 — **Cargo:**1745 Assistente Social

Cód.	Descrição	Quant/ %	Referência	Vr.Unit./Base	Vencimentos	Descontos
0001	Salario do mês	1,00	Mês	3.200,00	3.200,00	
0701	Adicional Cesta Básica		s/valor fixo		200,00	
0901	Adicional Insalubridade	20,00	s/sal. mínimo	1.518,00	303,60	
6103	Adiant.Arredond.liq.per.				0,86	
7502	Arredondamento per.anter.					0,33
9101	INSS s/ Salários	12,00	base INSS	3.503,60		313,83
9201	IRF s/ Salários	15,00	base irrf mês	2.896,40		40,30

Salário Base	Sal.Contr.INSS	Base FGTS	FGTS Mês	Contrib.Social	Base IRRF	Total vencimentos	Total descontos
3.200,00	3.503,60	3.503,60	280,28		2.896,40	3.704,46	354,46
						Valor Líquido	**3.350,00**

Cód. Nome do Funcionário — CBO — Local
00667 RAQUEL GENTIL CARDOSO — 3222-05 — 00007 RIBEIRÃO PIRES
CPF: 140.176.428-29 — Matrícula: 0547600667
Funcionário desde: 22/01/2022 — **Cargo:**1273 Tecnico de Enfermagem

Cód.	Descrição	Quant/ %	Referência	Vr.Unit./Base	Vencimentos	Descontos
0001	Salario do mês	1,00	Mês	2.300,00	2.300,00	
0701	Adicional Cesta Básica		s/valor fixo		200,00	
0901	Adicional Insalubridade	20,00	s/sal. mínimo	1.518,00	303,60	
4348	Credito Vale Transporte	19,00	Junho/2025	21,20	402,80	
6103	Adiant.Arredond.liq.per.				0,20	
7502	Arredondamento per.anter.					0,05
8101	Vale Transporte	6,00		2.300,00		138,00

FOLHA DE PAGAMENTO ANALÍTICA

05476 BIOGESP - ASS GESTÃO EXEC SERVS PUB SC
26.702.577/0001-39
Rua Cardeal Arcoverde, 1641 sl 93/94

São Paulo SP 05407-002
Fone: (11)3030-1833
Fax:

Mensal 05/2025

9101	INSS s/ Salários	9,00	base INSS	2.603,60		211,55

Salário Base	Sal.Contr.INSS	Base FGTS	FGTS Mês	Contrib.Social	Base IRRF	Total vencimentos	Total descontos
2.300,00	2.603,60	2.603,60	208,28			3.206,60	349,60
						Valor Líquido	**2.857,00**

Cód. Nome do Funcionário — CBO — Local
01606 RAYSSA DOS SANTOS SILVA — 4221-05 — 00007 RIBEIRÃO PIRES
CPF: 425.589.148-63 — Matrícula: 0547601606
Funcionário desde: 23/02/2023 — **Cargo:**0027 Recepcionista

Cód.	Descrição	Quant/ %	Referência	Vr.Unit./Base	Vencimentos	Descontos
0001	Salario do mês	1,00	Mês	1.550,00	1.550,00	
0701	Adicional Cesta Básica		s/valor fixo		200,00	
0901	Adicional Insalubridade	20,00	s/sal. mínimo	1.518,00	303,60	
4348	Credito Vale Transporte	19,00	Junho/2025	10,80	205,20	
6103	Adiant.Arredond.liq.per.				0,73	
7502	Arredondamento per.anter.					0,48
8101	Vale Transporte	6,00		1.550,00		93,00
9101	INSS s/ Salários	9,00	base INSS	1.853,60		144,05

Salário Base	Sal.Contr.INSS	Base FGTS	FGTS Mês	Contrib.Social	Base IRRF	Total vencimentos	Total descontos
1.550,00	1.853,60	1.853,60	148,28			2.259,53	237,53
						Valor Líquido	**2.022,00**

Cód. Nome do Funcionário — CBO — Local
01890 RENATA RODRIGUES — 3222-05 — 00007 RIBEIRÃO PIRES
CPF: 224.503.698-05 — Matrícula: 0547601890
Funcionário desde: 05/10/2023 — **Cargo:**1273 Tecnico de Enfermagem

Cód.	Descrição	Quant/ %	Referência	Vr.Unit./Base	Vencimentos	Descontos
0001	Salario do mês	1,00	Mês	2.300,00	2.300,00	
0701	Adicional Cesta Básica		s/valor fixo		200,00	
0901	Adicional Insalubridade	20,00	s/sal. mínimo	1.518,00	303,60	
6103	Adiant.Arredond.liq.per.				0,12	
7502	Arredondamento per.anter.					0,17
9101	INSS s/ Salários	9,00	base INSS	2.603,60		211,55

Salário Base	Sal.Contr.INSS	Base FGTS	FGTS Mês	Contrib.Social	Base IRRF	Total vencimentos	Total descontos
2.300,00	2.603,60	2.603,60	208,28			2.803,72	211,72
						Valor Líquido	**2.592,00**

Cód. Nome do Funcionário — CBO — Local
02174 ROSANGELA APARECIDA DA SILVA RUSSO — 2235-05 — 00007 RIBEIRÃO PIRES
CPF: 061.163.918-18 — Matrícula: 0547602174
Funcionário desde: 19/11/2024 — **Cargo:**1206 Enfermeiro(a)

Cód.	Descrição	Quant/ %	Referência	Vr.Unit./Base	Vencimentos	Descontos
0001	Salario do mês	1,00	Mês	3.900,00	3.900,00	
0701	Adicional Cesta Básica		s/valor fixo		200,00	
0901	Adicional Insalubridade	20,00	s/sal. mínimo	1.518,00	303,60	
1001	Adicional Noturno	180,00	40.00%(hN=60:00)	23,35	1.681,20	
4348	Credito Vale Transporte	13,00	Junho/2025	10,80	140,40	
6103	Adiant.Arredond.liq.per.				0,04	
7502	Arredondamento per.anter.					0,20
8101	Vale Transporte	6,00		3.900,00		140,40

FOLHA DE PAGAMENTO ANALÍTICA

05476 BIOGESP - ASS GESTÃO EXEC SERVS PUB SC
26.702.577/0001-39
Rua Cardeal Arcoverde, 1641 sl 93/94

São Paulo SP 05407-002
Fone: (11)3030-1833
Fax:

Mensal 05/2025

8115	VT não utilizado						64,80
9101	INSS s/ Salários	14,00	base INSS	5.884,80			633,45
9201	IRF s/ Salários	27,50	base irrf mês	5.251,35			535,39

Salário Base	Sal.Contr.INSS	Base FGTS	FGTS Mês	Contrib.Social	Base IRRF	Total vencimentos	Total descontos
3.900,00	5.884,80	5.884,80	470,78		5.251,35	6.225,24	1.374,24
						Valor Líquido	**4.851,00**

Cód. Nome do Funcionário — CBO — Local
01883 ROSELY FRANCISCO ARAUJO — 5135-05 — 00007 RIBEIRÃO PIRES
CPF: 219.465.148-96 — Matrícula: 0547601883
Funcionário desde: 02/10/2023 — **Cargo:**0854 Auxiliar de Cozinha

Cód.	Descrição	Quant/ %	Referência	Vr.Unit./Base	Vencimentos	Descontos
0001	Salario do mês	1,00	Mês	1.550,00	1.550,00	
0701	Adicional Cesta Básica		s/valor fixo		200,00	
0901	Adicional Insalubridade	20,00	s/sal. mínimo	1.518,00	303,60	
1001	Adicional Noturno	180,00	40.00%(hN=60:00)	10,30	741,60	
4348	Credito Vale Transporte	13,00	Junho/2025	10,80	140,40	
6103	Adiant.Arredond.liq.per.				0,51	
7502	Arredondamento per.anter.					0,52
8101	Vale Transporte	6,00		1.550,00		93,00
8115	VT não utilizado					10,80
9101	INSS s/ Salários	9,00	base INSS	2.595,20		210,79

Salário Base	Sal.Contr.INSS	Base FGTS	FGTS Mês	Contrib.Social	Base IRRF	Total vencimentos	Total descontos
1.550,00	2.595,20	2.595,20	207,61			2.936,11	315,11
						Valor Líquido	**2.621,00**

Cód. Nome do Funcionário — CBO — Local
02191 ROSIMEIRE MARIA DA SILVA — 3251-15 — 00007 RIBEIRÃO PIRES
CPF: 216.935.118-35 — Matrícula: 0547602191
Funcionário desde: 14/01/2025 — **Cargo:**1363 Tec. de Farmácia

Cód.	Descrição	Quant/ %	Referência	Vr.Unit./Base	Vencimentos	Descontos
0001	Salario do mês	1,00	Mês	2.300,00	2.300,00	
0701	Adicional Cesta Básica		s/valor fixo		200,00	
0901	Adicional Insalubridade	20,00	s/sal. mínimo	1.518,00	303,60	
4348	Credito Vale Transporte	19,00	Junho/2025	37,10	704,90	
6103	Adiant.Arredond.liq.per.				0,17	
7502	Arredondamento per.anter.					0,12
8101	Vale Transporte	6,00		2.300,00		138,00
9101	INSS s/ Salários	9,00	base INSS	2.603,60		211,55

Salário Base	Sal.Contr.INSS	Base FGTS	FGTS Mês	Contrib.Social	Base IRRF	Total vencimentos	Total descontos
2.300,00	2.603,60	2.603,60	208,28			3.508,67	349,67
						Valor Líquido	**3.159,00**

Cód. Nome do Funcionário — CBO — Local
01876 RUTE LINS DE CARVALHO LAURENTINO — 4221-05 — 00007 RIBEIRÃO PIRES
CPF: 315.080.708-57 — Matrícula: 0547601876
Funcionário desde: 15/09/2023 — **Cargo:**0027 Recepcionista

Cód.	Descrição	Quant/ %	Referência	Vr.Unit./Base	Vencimentos	Descontos
0001	Salario do mês	1,00	Mês	1.550,00	1.550,00	
0502	DSR-Desc.Semanal Variavel	5,00	média variáveis	18,06	90,30	

FOLHA DE PAGAMENTO ANALÍTICA

05476 BIOGESP - ASS GESTÃO EXEC SERVS PUB SC
26.702.577/0001-39
Rua Cardeal Arcoverde, 1641 sl 93/94

São Paulo SP 05407-002
Fone: (11)3030-1833
Fax:

Mensal 05/2025

0701	Adicional Cesta Básica		s/valor fixo		200,00	
0901	Adicional Insalubridade	20,00	s/sal. mínimo	1.518,00	303,60	
1838	Horas Extras 90%	24,00	90.00%	19,57	469,68	
4348	Credito Vale Transporte	13,00	Junho/2025	10,80	140,40	
6103	Adiant.Arredond.liq.per.				0,93	
7502	Arredondamento per.anter.					0,46
8101	Vale Transporte	6,00		1.550,00		93,00
9101	INSS s/ Salários	9,00	base INSS	2.413,58		194,45

Salário Base	Sal.Contr.INSS	Base FGTS	FGTS Mês	Contrib.Social	Base IRRF	Total vencimentos	Total descontos
1.550,00	2.413,58	2.413,58	193,08			2.754,91	287,91
						Valor Líquido	**2.467,00**

Cód. Nome do Funcionário — CBO — Local
00848 RUTE TRAJANO MOREIRA DA SILVA — 4221-05 — 00007 RIBEIRÃO PIRES
CPF: 880.609.504-87 — Matrícula: 0547600848
Funcionário desde: 17/02/2022 — **Cargo:**0027 Recepcionista

Cód.	Descrição	Quant/ %	Referência	Vr.Unit./Base	Vencimentos	Descontos
0001	Salario do mês	1,00	Mês	1.550,00	1.550,00	
0502	DSR-Desc.Semanal Variavel	5,00	média variáveis	9,03	45,15	
0701	Adicional Cesta Básica		s/valor fixo		200,00	
0901	Adicional Insalubridade	20,00	s/sal. mínimo	1.518,00	303,60	
1838	Horas Extras 90%	12,00	90.00%	19,57	234,84	
4348	Credito Vale Transporte	13,00	Junho/2025	10,80	140,40	
6103	Adiant.Arredond.liq.per.				0,84	
7502	Arredondamento per.anter.					0,78
8101	Vale Transporte	6,00		1.550,00		93,00
8386	Empréstimo Cred Consignad					530,80
9101	INSS s/ Salários	9,00	base INSS	2.133,59		169,25

Salário Base	Sal.Contr.INSS	Base FGTS	FGTS Mês	Contrib.Social	Base IRRF	Total vencimentos	Total descontos
1.550,00	2.133,59	2.133,59	170,68			2.474,83	793,83
						Valor Líquido	**1.681,00**

Cód. Nome do Funcionário — CBO — Local
01846 SANDRA DOS SANTOS SILVA — 4221-05 — 00007 RIBEIRÃO PIRES
CPF: 392.301.098-27 — Matrícula: 0547601846
Funcionário desde: 13/08/2023 — **Cargo:**0027 Recepcionista

Cód.	Descrição	Quant/ %	Referência	Vr.Unit./Base	Vencimentos	Descontos
0001	Salario do mês	1,00	Mês	1.550,00	1.550,00	
0701	Adicional Cesta Básica		s/valor fixo		200,00	
0901	Adicional Insalubridade	20,00	s/sal. mínimo	1.518,00	303,60	
1001	Adicional Noturno	180,00	40.00%(hN=60:00)	10,30	741,60	
2701	Auxílio Creche		s/valor fixo		306,38	
4348	Credito Vale Transporte	13,00	Junho/2025	10,80	140,40	
6103	Adiant.Arredond.liq.per.				0,59	
7502	Arredondamento per.anter.					0,08
8101	Vale Transporte	6,00		1.550,00		93,00
8115	VT não utilizado					10,80
8386	Empréstimo Cred Consignad					203,90
9101	INSS s/ Salários	9,00	base INSS	2.595,20		210,79

FOLHA DE PAGAMENTO ANALÍTICA

05476 BIOGESP - ASS GESTÃO EXEC SERVS PUB SC
26.702.577/0001-39
Rua Cardeal Arcoverde, 1641 sl 93/94

São Paulo SP 05407-002
Fone: (11)3030-1833
Fax:

Mensal 05/2025

Salário Base	Sal.Contr.INSS	Base FGTS	FGTS Mês	Contrib.Social	Base IRRF	Total vencimentos	Total descontos
1.550,00	2.595,20	2.595,20	207,61			3.242,57	518,57
						Valor Líquido	**2.724,00**

Cód. Nome do Funcionário — CBO — Local
02275 SARA SOUZA DE OLIVEIRA — 4241-25 — 00007 RIBEIRÃO PIRES
CPF: 454.947.648-69 — Matrícula: 0547602275
Funcionário desde: 12/05/2025 — **Cargo:**3531 Secretário (a) de Ala

Cód.	Descrição	Quant/ %	Referência	Vr.Unit./Base	Vencimentos	Descontos
0001	Salario do mês	20,00	Dia(s)	51,61	1.032,20	
0701	Adicional Cesta Básica		s/valor fixo		129,03	
0901	Adicional Insalubridade	20,00	s/sal. mínimo	979,35	195,87	
9101	INSS s/ Salários	7,50	base INSS	1.228,07		92,10

Salário Base	Sal.Contr.INSS	Base FGTS	FGTS Mês	Contrib.Social	Base IRRF	Total vencimentos	Total descontos
1.600,00	1.228,07	1.228,07	98,24			1.357,10	92,10
						Valor Líquido	**1.265,00**

Cód. Nome do Funcionário — CBO — Local
01987 SARAH ARRUDA DE OLIVEIRA — 2235-05 — 00007 RIBEIRÃO PIRES
CPF: 513.157.128-65 — Matrícula: 0547601987
Funcionário desde: 12/02/2024 — **Cargo:**1206 Enfermeiro(a)

Cód.	Descrição	Quant/ %	Referência	Vr.Unit./Base	Vencimentos	Descontos
0001	Salario do mês	1,00	Mês	3.900,00	3.900,00	
0701	Adicional Cesta Básica		s/valor fixo		200,00	
0901	Adicional Insalubridade	20,00	s/sal. mínimo	1.518,00	303,60	
6103	Adiant.Arredond.liq.per.				0,44	
7502	Arredondamento per.anter.					0,66
9101	INSS s/ Salários	14,00	base INSS	4.203,60		398,08
9201	IRF s/ Salários	15,00	base irrf mês	3.596,40		145,30

Salário Base	Sal.Contr.INSS	Base FGTS	FGTS Mês	Contrib.Social	Base IRRF	Total vencimentos	Total descontos
3.900,00	4.203,60	4.203,60	336,28		3.596,40	4.404,04	544,04
						Valor Líquido	**3.860,00**

Cód. Nome do Funcionário — CBO — Local
01468 SILMARA CLEMENTINO DE MOURA — 3241-15 — 00007 RIBEIRÃO PIRES
CPF: 261.490.438-43 — Matrícula: 0547601468
Funcionário desde: 03/11/2022 — **Cargo:**2445 Tecnico(a) em Radiologia

Cód.	Descrição	Quant/ %	Referência	Vr.Unit./Base	Vencimentos	Descontos
0001	Salario do mês	1,00	Mês	2.300,00	2.300,00	
0701	Adicional Cesta Básica		s/valor fixo		200,00	
0901	Adicional Insalubridade	80,00	s/sal. mínimo	1.518,00	1.214,40	
6103	Adiant.Arredond.liq.per.				0,79	
7502	Arredondamento per.anter.					0,14
9101	INSS s/ Salários	12,00	base INSS	3.514,40		315,13
9201	IRF s/ Salários	15,00	base irrf mês	2.907,20		41,92

Salário Base	Sal.Contr.INSS	Base FGTS	FGTS Mês	Contrib.Social	Base IRRF	Total vencimentos	Total descontos
2.300,00	3.514,40	3.514,40	281,15		2.907,20	3.715,19	357,19
						Valor Líquido	**3.358,00**

FOLHA DE PAGAMENTO ANALÍTICA

05476 BIOGESP - ASS GESTÃO EXEC SERVS PUB SC
26.702.577/0001-39
Rua Cardeal Arcoverde, 1641 sl 93/94



São Paulo SP 05407-002
Fone: (11)3030-1833
Fax:

Mensal 05/2025

Cód. Nome do Funcionário — CBO — Local
02100 SILVIA FERREIRA — 2235-05 — 00007 RIBEIRÃO PIRES
CPF: 226.431.518-01 — Matrícula: 0547602100
Funcionário desde: 24/07/2024 — **Cargo:** 1206 Enfermeiro(a)

Cód.	Descrição	Quant/ %	Referência	Vr.Unit./Base	Vencimentos	Descontos
0001	Salario do mês	1,00	Mês	3.900,00	3.900,00	
0701	Adicional Cesta Básica		s/valor fixo		200,00	
0901	Adicional Insalubridade	20,00	s/sal. mínimo	1.518,00	303,60	
6103	Adiant.Arredond.liq.per.				0,91	
7502	Arredondamento per.anter.					0,64
9101	INSS s/ Salários	14,00	base INSS	4.203,60		398,08
9201	IRF s/ Salários	15,00	IRRF/qtde depend = 2	3.426,34		119,79

Salário Base	Sal.Contr.INSS	Base FGTS	FGTS Mês	Contrib.Social	Base IRRF	Total vencimentos	Total descontos
3.900,00	4.203,60	4.203,60	336,28		3.426,34	4.404,51	518,51
						Valor Líquido	**3.886,00**

Cód. Nome do Funcionário — CBO — Local
01029 SIMONE ROSA DE OLIVEIRA — 3222-05 — 00007 RIBEIRÃO PIRES
CPF: 192.732.348-79 — Matrícula: 0547600582
Funcionário desde: 22/01/2022 — **Cargo:** 1273 Tecnico de Enfermagem

Cód.	Descrição	Quant/ %	Referência	Vr.Unit./Base	Vencimentos	Descontos
0001	Salario do mês	1,00	Mês	2.300,00	2.300,00	
0701	Adicional Cesta Básica		s/valor fixo		200,00	
0901	Adicional Insalubridade	20,00	s/sal. mínimo	1.518,00	303,60	
4348	Credito Vale Transporte	19,00	Junho/2025	21,20	402,80	
6103	Adiant.Arredond.liq.per.				0,34	
7502	Arredondamento per.anter.					0,19
8101	Vale Transporte	6,00		2.300,00		138,00
9101	INSS s/ Salários	9,00	base INSS	2.603,60		211,55

Salário Base	Sal.Contr.INSS	Base FGTS	FGTS Mês	Contrib.Social	Base IRRF	Total vencimentos	Total descontos
2.300,00	2.603,60	2.603,60	208,28			3.206,74	349,74
						Valor Líquido	**2.857,00**

Cód. Nome do Funcionário — CBO — Local
02211 SOLANGE NEVES DE SOUSA — 3222-05 — 00007 RIBEIRÃO PIRES
CPF: 226.657.238-59 — Matrícula: 0547602211
Funcionário desde: 17/02/2025 — **Cargo:** 1273 Tecnico de Enfermagem

Cód.	Descrição	Quant/ %	Referência	Vr.Unit./Base	Vencimentos	Descontos
0001	Salario do mês	1,00	Mês	2.300,00	2.300,00	
0701	Adicional Cesta Básica		s/valor fixo		200,00	
0901	Adicional Insalubridade	20,00	s/sal. mínimo	1.518,00	303,60	
1001	Adicional Noturno	180,00	40.00%(hN=60:00)	14,46	1.041,12	
4348	Credito Vale Transporte	13,00	Junho/2025	21,20	275,60	
7502	Arredondamento per.anter.					0,08
8101	Vale Transporte	6,00		2.300,00		138,00
9101	INSS s/ Salários	12,00	base INSS	3.644,72		330,77
9201	IRF s/ Salários	15,00	base irrf mês	3.037,52		61,47

FOLHA DE PAGAMENTO ANALÍTICA

05476 BIOGESP - ASS GESTÃO EXEC SERVS PUB SC
26.702.577/0001-39
Rua Cardeal Arcoverde, 1641 sl 93/94

São Paulo SP 05407-002
Fone: (11)3030-1833
Fax:

Mensal 05/2025

Salário Base	Sal.Contr.INSS	Base FGTS	FGTS Mês	Contrib.Social	Base IRRF	Total vencimentos	Total descontos
2.300,00	3.644,72	3.644,72	291,57		3.037,52	4.120,32	530,32
						Valor Líquido	**3.590,00**

Cód. Nome do Funcionário — CBO — Local
00938 STELLA ROCHA DOS SANTOS OLIVEIRA — 4110-05 — 00007 RIBEIRÃO PIRES
CPF: 372.989.498-61 — Matrícula: 0547600938
Funcionário desde: 08/04/2022 — **Cargo:**0040 Aux. Administrativo

Cód.	Descrição	Quant/ %	Referência	Vr.Unit./Base	Vencimentos	Descontos
0001	Salario do mês	1,00	Mês	1.800,00	1.800,00	
0701	Adicional Cesta Básica		s/valor fixo		200,00	
0901	Adicional Insalubridade	20,00	s/sal. mínimo	1.518,00	303,60	
2701	Auxílio Creche		s/valor fixo		306,38	
4348	Credito Vale Transporte	19,00	Junho/2025	10,80	205,20	
6103	Adiant.Arredond.liq.per.				0,77	
7502	Arredondamento per.anter.					0,74
8101	Vale Transporte	6,00		1.800,00		108,00
8386	Empréstimo Cred Consignad					293,66
9101	INSS s/ Salários	9,00	base INSS	2.103,60		166,55

Salário Base	Sal.Contr.INSS	Base FGTS	FGTS Mês	Contrib.Social	Base IRRF	Total vencimentos	Total descontos
1.800,00	2.103,60	2.103,60	168,28			2.815,95	568,95
						Valor Líquido	**2.247,00**

Cód. Nome do Funcionário — CBO — Local
00846 TALITA GALINDO DA SILVA — 4221-05 — 00007 RIBEIRÃO PIRES
CPF: 418.134.548-33 — Matrícula: 0547600846
Funcionário desde: 18/02/2022 — **Cargo:**0027 Recepcionista

Cód.	Descrição	Quant/ %	Referência	Vr.Unit./Base	Vencimentos	Descontos
0001	Salario do mês	1,00	Mês	1.550,00	1.550,00	
0701	Adicional Cesta Básica		s/valor fixo		200,00	
0901	Adicional Insalubridade	20,00	s/sal. mínimo	1.518,00	303,60	
4348	Credito Vale Transporte	13,00	Junho/2025	10,80	140,40	
6103	Adiant.Arredond.liq.per.				0,76	
7502	Arredondamento per.anter.					0,71
8101	Vale Transporte	6,00		1.550,00		93,00
9101	INSS s/ Salários	9,00	base INSS	1.853,60		144,05

Salário Base	Sal.Contr.INSS	Base FGTS	FGTS Mês	Contrib.Social	Base IRRF	Total vencimentos	Total descontos
1.550,00	1.853,60	1.853,60	148,28			2.194,76	237,76
						Valor Líquido	**1.957,00**

Cód. Nome do Funcionário — CBO — Local
02153 TATIANA DIAS DOS SANTOS — 2235-40 — 00007 RIBEIRÃO PIRES
CPF: 316.762.738-75 — Matrícula: 0547602153
Funcionário desde: 02/10/2024 — **Cargo:**4242 Enfermeiro (a) Neonatal

Cód.	Descrição	Quant/ %	Referência	Vr.Unit./Base	Vencimentos	Descontos
0001	Salario do mês	1,00	Mês	6.200,00	6.200,00	
0701	Adicional Cesta Básica		s/valor fixo		200,00	
0901	Adicional Insalubridade	20,00	s/sal. mínimo	1.518,00	303,60	
6103	Adiant.Arredond.liq.per.				0,19	
6301	Base Inss-Sal.outr.empre.			6.419,78		

FOLHA DE PAGAMENTO ANALÍTICA

05476 BIOGESP - ASS GESTÃO EXEC SERVS PUB SC
26.702.577/0001-39
Rua Cardeal Arcoverde, 1641 sl 93/94



São Paulo SP 05407-002
Fone: (11)3030-1833
Fax:

Mensal 05/2025

7502	Arredondamento per.anter.						0,94
9101	INSS s/ Salários	14,00	base INSS	1.737,63			243,26
9201	IRF s/ Salários	27,50	IRRF/qtde depend = 2	5.881,16			708,59

Salário Base	Sal.Contr.INSS	Base FGTS	FGTS Mês	Contrib.Social	Base IRRF	Total vencimentos	Total descontos
6.200,00	1.737,63	6.503,60	520,28		5.881,16	6.703,79	952,79
						Valor Líquido	**5.751,00**

Cód. Nome do Funcionário — CBO — Local
02283 VAGLANA MORAIS SANTOS — 2235-05 — 00007 RIBEIRÃO PIRES
CPF: 284.093.898-78 — Matrícula: 0547602283
Funcionário desde: 19/05/2025 — **Cargo:**1206 Enfermeiro(a)

Cód.	Descrição	Quant/ %	Referência	Vr.Unit./Base	Vencimentos	Descontos
0001	Salario do mês	13,00	Dia(s)	125,81	1.635,53	
0701	Adicional Cesta Básica		s/valor fixo		83,87	
0901	Adicional Insalubridade	20,00	s/sal. mínimo	636,58	127,32	
4348	Credito Vale Transporte	13,00	Junho/2025	42,40	551,20	
4348	Credito Vale Transporte	7,00	Maio/2025	42,40	296,80	
6103	Adiant.Arredond.liq.per.				0,29	
8101	Vale Transporte	6,00		1.635,53		98,13
9101	INSS s/ Salários	9,00	base INSS	1.762,85		135,88

Salário Base	Sal.Contr.INSS	Base FGTS	FGTS Mês	Contrib.Social	Base IRRF	Total vencimentos	Total descontos
3.900,00	1.762,85	1.762,85	141,02			2.695,01	234,01
						Valor Líquido	**2.461,00**

Cód. Nome do Funcionário — CBO — Local
02152 VALDENICE CIRILO DE JESUS — 5135-05 — 00007 RIBEIRÃO PIRES
CPF: 276.519.668-05 — Matrícula: 0547602152
Funcionário desde: 24/09/2024 **Afast desde:** 03/04/2025 / 2-Doença — **Cargo:**0396 AUX COZINHA

Cód. Nome do Funcionário — CBO — Local
01986 VALDILENE LINS DE CARVALHO — 5135-05 — 00007 RIBEIRÃO PIRES
CPF: 061.118.148-77 — Matrícula: 0547601986
Funcionário desde: 08/02/2024 — **Cargo:**0396 AUX COZINHA

Cód.	Descrição	Quant/ %	Referência	Vr.Unit./Base	Vencimentos	Descontos
0001	Salario do mês	1,00	Mês	1.550,00	1.550,00	
0701	Adicional Cesta Básica		s/valor fixo		200,00	
0901	Adicional Insalubridade	20,00	s/sal. mínimo	1.518,00	303,60	
4348	Credito Vale Transporte	13,00	Junho/2025	10,80	140,40	
6103	Adiant.Arredond.liq.per.				0,75	
7502	Arredondamento per.anter.					0,70
8101	Vale Transporte	6,00		1.550,00		93,00
9101	INSS s/ Salários	9,00	base INSS	1.853,60		144,05

Salário Base	Sal.Contr.INSS	Base FGTS	FGTS Mês	Contrib.Social	Base IRRF	Total vencimentos	Total descontos
1.550,00	1.853,60	1.853,60	148,28			2.194,75	237,75
						Valor Líquido	**1.957,00**

FOLHA DE PAGAMENTO ANALÍTICA

05476 BIOGESP - ASS GESTÃO EXEC SERVS PUB SC
26.702.577/0001-39
Rua Cardeal Arcoverde, 1641 sl 93/94



São Paulo SP 05407-002
Fone: (11)3030-1833
Fax:

Mensal 05/2025

Cód. Nome do Funcionário — CBO — Local
02281 VALERIA PINTO DE MORAES — 3222-05 — 00007 RIBEIRÃO PIRES
CPF: 275.886.498-36 — Matrícula: 0547602281
Funcionário desde: 16/05/2025 — **Cargo:**1273 Tecnico de Enfermagem

Cód.	Descrição	Quant/ %	Referência	Vr.Unit./Base	Vencimentos	Descontos
0001	Salario do mês	16,00	Dia(s)	74,19	1.187,04	
0701	Adicional Cesta Básica		s/valor fixo		103,23	
0901	Adicional Insalubridade	20,00	s/sal. mínimo	783,48	156,70	
6103	Adiant.Arredond.liq.per.				0,81	
9101	INSS s/ Salários	7,50	base INSS	1.343,74		100,78

Salário Base	Sal.Contr.INSS	Base FGTS	FGTS Mês	Contrib.Social	Base IRRF	Total vencimentos	Total descontos
2.300,00	1.343,74	1.343,74	107,49			1.447,78	100,78
						Valor Líquido	**1.347,00**

Cód. Nome do Funcionário — CBO — Local
01063 VALKIRIA SOARES DE SOUZA — 3222-05 — 00007 RIBEIRÃO PIRES
CPF: 926.297.334-91 — Matrícula: 0547601063
Funcionário desde: 02/06/2022 — **Cargo:**1273 Tecnico de Enfermagem

Cód.	Descrição	Quant/ %	Referência	Vr.Unit./Base	Vencimentos	Descontos
0001	Salario do mês	1,00	Mês	2.300,00	2.300,00	
0701	Adicional Cesta Básica		s/valor fixo		200,00	
0901	Adicional Insalubridade	20,00	s/sal. mínimo	1.518,00	303,60	
1001	Adicional Noturno	180,00	40.00%(hN=60:00)	14,46	1.041,12	
6103	Adiant.Arredond.liq.per.				0,35	
7502	Arredondamento per.anter.					0,83
9101	INSS s/ Salários	12,00	base INSS	3.644,72		330,77
9201	IRF s/ Salários	15,00	base irrf mês	3.037,52		61,47

Salário Base	Sal.Contr.INSS	Base FGTS	FGTS Mês	Contrib.Social	Base IRRF	Total vencimentos	Total descontos
2.300,00	3.644,72	3.644,72	291,57		3.037,52	3.845,07	393,07
						Valor Líquido	**3.452,00**

Cód. Nome do Funcionário — CBO — Local
01748 VANESSA FATIMA BRASILEIRO BEZERRA — 3251-15 — 00007 RIBEIRÃO PIRES
CPF: 314.513.218-05 — Matrícula: 0547601748
Funcionário desde: 16/05/2023 — **Cargo:**1363 Tec. de Farmácia

Cód.	Descrição	Quant/ %	Referência	Vr.Unit./Base	Vencimentos	Descontos
0001	Salario do mês	1,00	Mês	2.300,00	2.300,00	
0701	Adicional Cesta Básica		s/valor fixo		200,00	
0901	Adicional Insalubridade	20,00	s/sal. mínimo	1.518,00	303,60	
2701	Auxílio Creche		s/valor fixo		306,38	
4348	Credito Vale Transporte	19,00	Junho/2025	30,40	577,60	
6103	Adiant.Arredond.liq.per.				0,40	
7502	Arredondamento per.anter.					0,43
8101	Vale Transporte	6,00		2.300,00		138,00
9101	INSS s/ Salários	9,00	base INSS	2.603,60		211,55

Salário Base	Sal.Contr.INSS	Base FGTS	FGTS Mês	Contrib.Social	Base IRRF	Total vencimentos	Total descontos
2.300,00	2.603,60	2.603,60	208,28			3.687,98	349,98
						Valor Líquido	**3.338,00**

FOLHA DE PAGAMENTO ANALÍTICA

05476 BIOGESP - ASS GESTÃO EXEC SERVS PUB SC
26.702.577/0001-39
Rua Cardeal Arcoverde, 1641 sl 93/94



São Paulo SP 05407-002
Fone: (11)3030-1833
Fax:

Mensal 05/2025

Cód. Nome do Funcionário — CBO — Local
01030 VILMA SANTOS DE OLIVEIRA — 4221-05 — 00007 RIBEIRÃO PIRES
CPF: 262.308.518-81 — Matrícula: 0547601030
Funcionário desde: 01/05/2022 — **Cargo:**0027 Recepcionista

Cód.	Descrição	Quant/ %	Referência	Vr.Unit./Base	Vencimentos	Descontos
0001	Salario do mês	1,00	Mês	1.550,00	1.550,00	
0701	Adicional Cesta Básica		s/valor fixo		200,00	
0901	Adicional Insalubridade	20,00	s/sal. mínimo	1.518,00	303,60	
4348	Credito Vale Transporte	19,00	Junho/2025	10,80	205,20	
6103	Adiant.Arredond.liq.per.				0,31	
7502	Arredondamento per.anter.					0,06
8101	Vale Transporte	6,00		1.550,00		93,00
9101	INSS s/ Salários	9,00	base INSS	1.853,60		144,05

Salário Base	Sal.Contr.INSS	Base FGTS	FGTS Mês	Contrib.Social	Base IRRF	Total vencimentos	Total descontos
1.550,00	1.853,60	1.853,60	148,28			2.259,11	237,11
						Valor Líquido	**2.022,00**

Cód. Nome do Funcionário — CBO — Local
00928 WILLIAN CESAR SILVA ALVES — 3222-05 — 00007 RIBEIRÃO PIRES
CPF: 411.088.018-11 — Matrícula: 0547600928
Funcionário desde: 01/04/2022 — **Cargo:**1273 Tecnico de Enfermagem

Cód.	Descrição	Quant/ %	Referência	Vr.Unit./Base	Vencimentos	Descontos
0001	Salario do mês	1,00	Mês	2.300,00	2.300,00	
0701	Adicional Cesta Básica		s/valor fixo		200,00	
0901	Adicional Insalubridade	20,00	s/sal. mínimo	1.518,00	303,60	
4348	Credito Vale Transporte	13,00	Junho/2025	32,00	416,00	
6103	Adiant.Arredond.liq.per.				0,70	
7502	Arredondamento per.anter.					0,75
8101	Vale Transporte	6,00		2.300,00		138,00
8115	VT não utilizado					32,00
9101	INSS s/ Salários	9,00	base INSS	2.603,60		211,55

Salário Base	Sal.Contr.INSS	Base FGTS	FGTS Mês	Contrib.Social	Base IRRF	Total vencimentos	Total descontos
2.300,00	2.603,60	2.603,60	208,28			3.220,30	382,30
						Valor Líquido	**2.838,00**

Cód. Nome do Funcionário — CBO — Local
01034 WILLIANS MACIEL — 2235-05 — 00007 RIBEIRÃO PIRES
CPF: 318.649.058-83 — Matrícula: 0547601034
Funcionário desde: 04/05/2022 — **Cargo:**1206 Enfermeiro(a)

Cód.	Descrição	Quant/ %	Referência	Vr.Unit./Base	Vencimentos	Descontos
0001	Salario do mês	1,00	Mês	3.900,00	3.900,00	
0701	Adicional Cesta Básica		s/valor fixo		200,00	
0901	Adicional Insalubridade	20,00	s/sal. mínimo	1.518,00	303,60	
2701	Auxílio Creche		s/valor fixo		306,38	
6103	Adiant.Arredond.liq.per.				0,35	
7502	Arredondamento per.anter.					0,95
9101	INSS s/ Salários	14,00	base INSS	4.203,60		398,08
9201	IRF s/ Salários	15,00	base irrf mês	3.596,40		145,30

FOLHA DE PAGAMENTO ANALÍTICA

05476 BIOGESP - ASS GESTÃO EXEC SERVS PUB SC
26.702.577/0001-39
Rua Cardeal Arcoverde, 1641 sl 93/94

São Paulo SP 05407-002

Fone: (11)3030-1833

Fax:

Mensal 05/2025

Salário Base	Sal.Contr.INSS	Base FGTS	FGTS Mês	Contrib.Social	Base IRRF	Total vencimentos	Total descontos
3.900,00	4.203,60	4.203,60	336,28		3.596,40	4.710,33	544,33
						Valor Líquido	**4.166,00**

Pagamentos Diretos

BIOGESP - ASS GESTÃO EXEC SERVS PUB SOCI
Rua Cardeal Arcoverde, 1641 sl 93/94

26.702.577/0001-39

São Paulo SP 05407-002
Fone: (11)3030-1833
Fax:

Mensalista/horista/tarefa/comissão
05/2025

Funcionário	CPF	Agência	C/C	Valor
ADALGIZA ANDRESSA MATIAS DELBON	429.927.678-75			2.592,00
AILANA VIEIRA DE CARVALHO	478.219.338-64			2.659,00
ALBERTO OLIVEIRA SANTOS	448.933.128-20			5.859,00
ALICE ELOI DA SILVA	282.565.108-70			2.592,00
ALINE MICHELE SANTOS DE SOUZA	482.882.778-10			2.659,00
ALINE SOARES YAMASHIRO	346.397.328-64			5.323,00
AMANDA APARECIDA LOPES TEIXEIRA CAVALARI	280.297.178-65			4.738,00
AMANDA CRISTINE RODRIGUES CAMPOS	384.658.478-94			2.774,00
ANA CAROLINA QUEIROZ BARBOZA VITAL	402.484.358-33			5.660,00
ANA CRISTINA LOUZADA DE BARROS	155.337.048-17			2.015,00
ANA PAULA VICENTE PEREIRA	234.303.238-60			369,00
ANDREZA MARTINS LINS DE CARVALHO	366.309.278-00			3.861,00
BEATRIZ SILVERIO DA SILVA	132.542.188-09			1.738,00
BRUNA APARECIDA SILVA ALVES	446.453.398-18			2.234,00
CAMILA SARA RONCON NUNES	528.875.018-10			2.592,00
CAROLINA FERREIRA	428.590.948-06			7.020,00
CAROLINE DAIANE DOS SANTOS	427.180.218-29			4.906,00
CAROLINE RODRIGUES DA SILVA	354.679.228-90			3.861,00
CINTIA MARIA LINS DA SILVA	291.997.188-39			7.648,00
CRISTIAN CARLOS FERNANDES	288.295.768-83			3.551,00
DAIANA CORADI DE ARRUDA GUIMARAES	320.857.318-99			2.849,00
DAIANE DE OLIVEIRA SILVA	475.613.078-02			2.917,00
DAMIANA ERISNALDA MARTINS DE LIMA REIS	224.556.658-01			2.646,00
DANIEL AUGUSTO EDVIRGEM DA SILVA	507.798.288-01			2.585,00
DANIELA SILVA MARQUES	219.532.708-16			3.893,00
DANIELLI GUILHERMINO DE LIMA	381.730.048-46			1.862,00
DAVI DA SILVA SOUZA	461.395.968-31			4.828,00
ELAINE BARBARA SOARES FERNANDES JUNQUEIR	321.067.718-27			3.922,00
ELIDA HELENA BAPTISTA	214.909.198-48			7.125,00
ELISANGELA DA CUNHA GOMES	183.635.618-86			3.861,00
ELISANGELA DE OLIVEIRA FELTRAN	267.210.798-01			1.927,00
ELISANGELA FAUSTINO LOURENCO	248.687.858-00			4.029,00
ELIZABETH RENATA GLADSCHEFF FONSECA	061.978.568-32			3.860,00
ERICA LORRAINE CAMARGO CLARO NOGUEIRA	480.194.928-28			3.598,00
ERICK CHARLES DA SILVEIRA ARAUJO	313.603.228-41			4.916,00
ESTER LEONEL LIMA	521.504.128-88			1.633,00
ESTER MORAIS SIQUEIRA FRANCA	317.123.458-00			3.820,00
EZEQUIEL DA SILVA RIBEIRO	448.183.268-10			2.594,00
FABIANA REGINA LACERDA DA ROCHA	254.612.298-32			3.520,00
FABIANA SAWATA OGASAHARA	218.812.898-26			5.590,00
FABIANA SIMOES DOS SANTOS	435.621.808-61			3.868,00
GENI SOBRINHA NETA MARQUES	131.687.478-82			2.592,00
GIOVANA SILVEIRA BALTAZAR	464.848.058-90			2.659,00
GIOVANNA FERREIRA GREGIO	389.645.558-30			3.860,00
ISABEL CRISTINA HERNANDES PRANDI	155.969.658-39			2.819,00
			Transporte:	**162.424,00**

Pagamentos Diretos

BIOGESP - ASS GESTÃO EXEC SERVS PUB SOCI
Rua Cardeal Arcoverde, 1641 sl 93/94

26.702.577/0001-39

São Paulo SP 05407-002
Fone: (11)3030-1833
Fax:

Mensalista/horista/tarefa/comissão
05/2025

Funcionário	CPF	Agência	C/C	Valor
JACIARA DA COSTA MESSIAS ROCHA	432.090.328-58			2.714,00
JESSICA ALBISSU DO NASCIMENTO	357.986.188-38			2.660,00
JHONNY AUGUSTO SANTANA DOS SANTOS FERREI	398.808.368-20			3.813,00
JOSELIO SANTOS DE JESUS	872.457.605-00			4.037,00
JOYCE CRISTINA ALVES DOMINGOS	498.021.498-37			2.063,00
JUCILEIA DE SALES FERRI	309.388.918-98			5.511,00
JULIA SETSUMI FUGITA	369.136.438-10			6.048,00
JULIANA DE OLIVEIRA FIGUEIREDO BRANDAO	331.901.758-61			3.860,00
KAMILA PEREIRA DE ALMEIDA COELHO	373.590.728-83			2.545,00
KARIN MARCELO FABRE	441.610.028-07			2.659,00
KARINA DE CARVALHO REIS	139.812.896-17			4.762,00
KARLA CRISTINA LEITE SERAFIM	348.823.148-86			2.631,00
KARLA DE OLIVEIRA CORNELIO	066.536.636-12			4.047,00
KAROLAINE APARECIDA SILVA	440.968.348-90			3.866,00
KASSIA DE SIBIA SANTOS	406.636.678-36			4.166,00
KATHLEEN VITORIA GOMES DE SOUZA	468.253.158-11			3.860,00
KATLEEN DE ALMEIDA MENDES	463.663.998-75			3.020,00
KAY FRANCIS RODRIGUES DA CRUZ DE CARVALH	005.914.218-95			3.860,00
KESLAYNE GONCALVES CORREA	467.772.448-24			2.022,00
LARISSA BOUCAS CAVALCANTE	431.004.958-37			3.672,00
LARISSA DE SOUZA SILVA	439.156.468-81			3.385,00
LAURA NADJA ABRANTES COSTA	445.796.948-64			2.664,00
LIGIA APARECIDA DELLA NOCE	350.204.098-20			1.981,00
LILIAN MOREIRA DE JESUS	272.077.778-17			3.644,00
LINA CAROLINA SILVA GOUVEIA	354.724.708-03			3.860,00
LIVIA SILVA BERTONZIN	489.304.608-01			2.376,00
LOURDES DA SILVA OLIVEIRA	172.405.018-41			1.481,00
LUCAS BUDZIAK DOURADO	434.016.388-07			2.498,00
LUCAS RIPOLI ROCCA	468.755.958-18			3.358,00
LUCELIA PEREIRA DA COSTA	285.403.508-90			7.020,00
LUCIANA CRISTINA DA SILVA	182.862.148-03			2.165,00
MARCIA SIMOES VIDAL DE OLIVEIRA	292.604.498-47			2.317,00
MARCO ANTONIO PRATES	140.202.258-18			3.266,00
MARIA ALICE GARCIA DE LIMA	077.899.948-32			4.045,00
MARIA DA CONCEICAO DOS SANTOS LEITE	253.641.128-10			1.957,00
MARIA INEZ RODRIGUES VIEIRA	813.821.036-20			3.596,00
MARIA JANETE MARTINS TEIXEIRA	072.557.398-81			3.860,00
MARIA ROSELI DA SILVA	749.847.564-20			5.242,00
MARIA VANUSIA DE SOUZA	145.218.698-74			3.709,00
MARIUZA PRADO DOS SANTOS	072.674.908-75			3.483,00
MARTA REGINA DA SILVA PASSOS	260.336.358-17			5.406,00
MAYARA DA SILVA SOUZA	378.429.428-62			2.173,00
MAYARA MORETTI DA SILVA	444.349.028-06			2.847,00
MICHELE BARBOSA DA SILVA VALE	346.234.598-29			2.467,00
			Transporte:	**313.040,00**

Pagamentos Diretos

BIOGESP - ASS GESTÃO EXEC SERVS PUB SOCI
Rua Cardeal Arcoverde, 1641 sl 93/94

26.702.577/0001-39

São Paulo SP 05407-002
Fone: (11)3030-1833
Fax:

Mensalista/horista/tarefa/comissão
05/2025

Funcionário	CPF	Agência	C/C	Valor
MILLENA VALE DE ARAUJO LIRA	490.867.508-26			2.516,00
MIRELLA VIEIRA DA SILVA	376.771.808-17			4.440,00
MONIQUE DOREA DE PAULA	538.741.128-88			1.237,00
MYLENA APARECIDA SENA SILVA	494.166.848-05			197,00
NATALY CRISTINA DOS SANTOS	453.005.498-51			3.775,00
NATHALY BRUNA COSTA MATOS BARROS	487.589.078-82			3.427,00
NAYARA CRISTINA RIBAS SILVA BARBOSA	438.121.688-12			3.067,00
NILDA MARIA DA SILVA SANTOS	180.190.678-50			2.610,00
PAMELA DE SOUSA DANTAS	426.107.368-43			6.127,00
PATRICIA RANGEL BOTELHO	301.057.508-40			3.468,00
PRISCILA JOYCE FERRAZ	312.935.848-00			2.764,00
RAISSA GABRIELLE SILVA DA FONSECA	458.828.128-36			3.734,00
RAQUEL FERNANDA TAUHYL CORDEIRO	192.449.298-99			3.350,00
RAQUEL GENTIL CARDOSO	140.176.428-29			2.857,00
RAYSSA DOS SANTOS SILVA	425.589.148-63			2.022,00
RENATA RODRIGUES	224.503.698-05			2.592,00
ROSANGELA APARECIDA DA SILVA RUSSO	061.163.918-18			4.851,00
ROSELY FRANCISCO ARAUJO	219.465.148-96			2.621,00
ROSIMEIRE MARIA DA SILVA	216.935.118-35			3.159,00
RUTE LINS DE CARVALHO LAURENTINO	315.080.708-57			2.467,00
RUTE TRAJANO MOREIRA DA SILVA	880.609.504-87			1.681,00
SANDRA DOS SANTOS SILVA	392.301.098-27			2.724,00
SARA SOUZA DE OLIVEIRA	454.947.648-69			1.265,00
SARAH ARRUDA DE OLIVEIRA	513.157.128-65			3.860,00
SILMARA CLEMENTINO DE MOURA	261.490.438-43			3.358,00
SILVIA FERREIRA	226.431.518-01			3.886,00
SIMONE ROSA DE OLIVEIRA	192.732.348-79			2.857,00
SOLANGE NEVES DE SOUSA	226.657.238-59			3.590,00
STELLA ROCHA DOS SANTOS OLIVEIRA	372.989.498-61			2.247,00
TALITA GALINDO DA SILVA	418.134.548-33			1.957,00
TATIANA DIAS DOS SANTOS	316.762.738-75			5.751,00
VAGLANA MORAIS SANTOS	284.093.898-78			2.461,00
VALDILENE LINS DE CARVALHO	061.118.148-77			1.957,00
VALERIA PINTO DE MORAES	275.886.498-36			1.347,00
VALKIRIA SOARES DE SOUZA	926.297.334-91			3.452,00
VANESSA FATIMA BRASILEIRO BEZERRA	314.513.218-05			3.338,00
VILMA SANTOS DE OLIVEIRA	262.308.518-81			2.022,00
WILLIAN CESAR SILVA ALVES	411.088.018-11			2.838,00
WILLIANS MACIEL	318.649.058-83			4.166,00

Total: **429.078,00**

Total de pagamentos através de banco: **0,00**

Total geral: **429.078,00**

BIOGESP ASSOCIACAO GESTAO EXECUCAO SERVI **Agência:** 0123 **Conta:** 130043711

Resultado da Busca

Convênio: **0033-0123-008304123371** Empresa: **BIOGESP ASSOCIACAO GESTAO EXEC**

Critérios de Busca

Data de Pagamento Inicial: **05/06/2025** Data de Pagamento Final: **05/06/2025**

Situação: **Efetivado** Conta de Débito: **0123-130043711**

Ordem: **Número do Compromisso**

Lista de Comprovantes

Clique sobre o título da respectiva coluna que deseja ordenar

Número do Pagamento	Número do Cliente	Funcionário	Data de Pagamento	Tipo de Pagamento	Valor R$
900008105	1	ADALGIZA ANDRESSA MATIAS DELBON	05/06/2025	CC	2.592,00
900008107	3	AILANA VIEIRA DE CARVALHO	05/06/2025	CC	2.659,00
900008108	4	ALINE MICHELE SANTOS DE SOUZA	05/06/2025	CC	2.659,00
900008110	6	AMANDA APARECIDA LOPES TEIXEIRA CAVALARI	05/06/2025	CC	4.738,00
900008111	7	AMANDA CRISTINE RODRIGUES CAMPOS	05/06/2025	CC	2.774,00
900008113	9	ANA CAROLINA QUEIROZ BARBOZA VITAL	05/06/2025	CC	5.660,00
900008115	11	ANA CRISTINA LOUZADA DE BARROS	05/06/2025	CC	2.015,00
900008118	14	ANA PAULA VICENTE PEREIRA	05/06/2025	CC	369,00
900008125	21	BEATRIZ SILVERIODA SILVA	05/06/2025	CC	1.738,00
900008126	22	BRUNA APARECIDA SILVA ALVES	05/06/2025	CC	2.234,00
900008128	24	CAMILA SARA RONCON NUNES	05/06/2025	CC	2.592,00
900008129	25	CAROLINE DAIANE DOS SANTOS	05/06/2025	CC	4.906,00
900008130	26	CAROLINE RODRIGUES DA SILVA	05/06/2025	CC	3.861,00
900008131	27	CINTIA MARIA LINS DA SILVA	05/06/2025	CC	7.648,00
900008132	28	CRISTIAN CARLOS FERNANDES	05/06/2025	CC	3.551,00
900008133	29	DAIANA CORADI DE ARRUDA GUIMARAES	05/06/2025	CC	2.849,00

900008134	30	DAIANE DE OLIVEIRA SILVA	05/06/2025	CC	2.917,00
900008135	31	DAMIANA ERISNALDA MARTINS DE LIMA REIS	05/06/2025	CC	2.646,00
900008138	34	DANIELA SILVA MARQUES	05/06/2025	CC	3.893,00
900008139	35	DANIELLI GUILHERMINO DE LIMA	05/06/2025	CC	1.862,00
900008140	36	DAVI DA SILVA SOUZA	05/06/2025	CC	4.828,00
900008142	38	ELAINE BARBARA SOARES FERNANDES JUNQUEIR	05/06/2025	CC	3.922,00
900008143	39	ELIDA HELENA BAPTISTA	05/06/2025	CC	7.125,00
900008144	40	ELISANGELA CUNHA GOMES E SILVA	05/06/2025	CC	3.861,00
900008145	41	ELISANGELA FAUSTINO LOURENCO	05/06/2025	CC	4.029,00
900008146	42	ELIZABETH RENATA GLADCHEFF FONSECA	05/06/2025	CC	3.860,00
900008147	43	ERICA LORRAINE CLARO NOGUEIRA	05/06/2025	CC	3.598,00
900008148	44	FABIANA REGINA LACERDA	05/06/2025	CC	3.520,00
900008149	45	FABIANA SIMOES DOS SANTOS	05/06/2025	CC	3.868,00
900008152	48	GENI SOBRINHA NETA MARQUES	05/06/2025	CC	2.592,00
900008153	49	GIOVANA SILVEIRA BALTAZAR	05/06/2025	CC	2.659,00
900008156	52	ISABEL CRISTINA HERNANDES PRANDI	05/06/2025	CC	2.819,00
900008158	54	JACIARA DA COSTA MESSIAS ROCHA	05/06/2025	CC	2.714,00
900008159	55	JESSICA ALBISSU DO NASCIMENTO	05/06/2025	CC	2.660,00
900008161	57	JHONNY AUGUSTO SANTANA DOS SANTOS FERREI	05/06/2025	CC	3.813,00
900008162	58	JOYCE CRISTINA ALVES DOMINGOS	05/06/2025	CC	2.063,00
900008163	59	JULIA SETSUMI FUGITA	05/06/2025	CC	6.048,00
900008164	60	JULIANA DE OLIVEIRA FIGUEIREDO BRANDAO	05/06/2025	CC	3.860,00
900008165	61	KAMILA PEREIRA DE ALMEIDA COELHO	05/06/2025	CC	2.545,00
900008166	62	KARIN MARCELO FABRE	05/06/2025	CC	2.659,00

900008168	64	KARLA DE OLIVEIRA CORNELIO	05/06/2025	CC	4.047,00
900008169	65	KARLA CRISTINA LEITE SERAFIM	05/06/2025	CC	2.631,00
900008170	66	KAROLAINE APARECIDA SILVA	05/06/2025	CC	3.866,00
900008171	67	KASSIA DE SIBIA SANTOS	05/06/2025	CC	4.166,00
900008173	69	KAY FRANCIS RODRIGUES DA CRUZ CARVALHO	05/06/2025	CC	3.860,00
900008175	71	LARISSA BOUCAS CAVALCANTE	05/06/2025	CC	3.672,00
900008176	72	LARISSA DE SOUZA SILVA	05/06/2025	CC	3.385,00
900008177	73	LAURA NADJA ABRANTES COSTA	05/06/2025	CC	2.664,00
900008179	75	LIGIA APARECIDA DELLA NOCE	05/06/2025	CC	1.981,00
900008180	76	LILIAN MOREIRA DE JESUS	05/06/2025	CC	3.644,00
900008181	77	LINA CAROLINA SILVA GOUVEIA	05/06/2025	CC	3.860,00
900008182	78	LIVIA SILVA BERTONZIN	05/06/2025	CC	2.376,00
900008183	79	LOURDES DA SILVA OLIVEIRA	05/06/2025	CC	1.481,00
900008184	80	LUCAS BUDZIAK DOURADO	05/06/2025	CC	2.498,00
900008185	81	LUCAS RIPOLI ROCCA	05/06/2025	CC	3.358,00
900008187	83	MARCIA SIMOES VIDAL DE OLIVEIRA	05/06/2025	CC	2.317,00
900008188	84	MARIA JANETE MARTINS TEIXEIRA	05/06/2025	CC	3.860,00
900008191	87	MARIA ROSELI DA SILVA	05/06/2025	CC	5.242,00
900008192	88	MARIA VANUSIA DE SOUZA	05/06/2025	CC	3.709,00
900008193	89	MARIUZA PRADO DOS SANTOS	05/06/2025	CC	3.483,00
900008194	90	MARTA REGINA DA SILVA	05/06/2025	CC	5.406,00
900008195	91	MAYARA MORETTI DA SILVA	05/06/2025	CC	2.847,00
900008196	92	MAYARA DA SILVA SOUZA	05/06/2025	CC	2.173,00
900008197	93	MILLENA VALE DE ARAUJO LIRA	05/06/2025	CC	2.516,00
900008198	94	NATHALY BRUNA COSTA MATOS BARROS	05/06/2025	CC	3.427,00

900008199	95	NILDA MARIA DA SILVA SANTOS	05/06/2025	CC	2.610,00
900008200	96	PAMELA DE SOUSA DANTAS	05/06/2025	CC	6.127,00
900008201	97	PRISCILA JOYCE FERRAZ	05/06/2025	CC	2.764,00
900008202	98	RAQUEL FERNANDA TAUHYL CORDEIRO	05/06/2025	CC	3.350,00
900008203	99	RAQUEL GENTIL CARDOSO	05/06/2025	CC	2.857,00
900008204	100	RAYSSA DOS SANTOS SILVA	05/06/2025	CC	2.022,00
900008205	101	RENATA RODRIGUES MARINHO	05/06/2025	CC	2.592,00
900008206	102	ROSELY FRANCISCO ARAUJO	05/06/2025	CC	2.621,00
900008207	103	RUTE LINS DE CARVALHO	05/06/2025	CC	2.467,00
900008208	104	RUTE TRAJANO DA SILVA	05/06/2025	CC	1.681,00
900008209	105	SANDRA DOS SANTOS SILVA	05/06/2025	CC	2.724,00
900008210	106	SARAH ARRUDA DE OLIVEIRA	05/06/2025	CC	3.860,00
900008211	107	SIMONE ROSA DE OLIVEIRA	05/06/2025	CC	2.857,00
900008213	109	STELLA ROCHA DOS SANTOS OLIVEIRA	05/06/2025	CC	2.247,00
900008214	110	TALITA GALINDO DA SILVA	05/06/2025	CC	1.957,00
900008216	112	VALDILENE LINS DE CARVALHO	05/06/2025	CC	1.957,00
900008218	114	VALKIRIA FERNANDES DE SOUZA	05/06/2025	CC	3.452,00
900008219	115	VANESSA FATIMA BRASILEIRO BEZERRA	05/06/2025	CC	3.338,00
900008220	116	VILMA SANTOS DE OLIVEIRA	05/06/2025	CC	2.022,00
900008221	117	WILLIAM CESAR SILVA ALVES	05/06/2025	CC	2.838,00
900008222	118	WILLIANS MACIEL	05/06/2025	CC	4.166,00
900008224	120	NAYARA CRISTINA RIBAS SILVA	05/06/2025	CC	3.067,00
900008227	123	ELISANGELA DE OLIVEIRA FELTRAN	05/06/2025	CC	1.927,00
900008228	124	GIOVANNA FERREIRA	05/06/2025	CC	3.860,00
900008229	125	SILVIA FERREIRA	05/06/2025	CC	3.886,00

900008231	127	KESLAYNE GONCALVES CORREA	05/06/2025	CC	2.022,00
900008232	128	ALBERTO OLIVEIRA SANTOS	05/06/2025	CC	5.859,00
900008235	131	CAROLINA FERREIRA	05/06/2025	CC	7.020,00
900008237	133	ESTER LEONEL LIMA	05/06/2025	CC	1.633,00
900008239	135	KARINA DE CARVALHO REIS	05/06/2025	CC	4.762,00
900008242	138	MARIA DA CONCEICAO DOS SANTOS LEITE	05/06/2025	CC	1.957,00
900008243	139	PATRICIA RANGEL BOTELHO	05/06/2025	CC	3.468,00
900008244	140	RAISSA GABRIELLE SILVA DA FONSECA	05/06/2025	CC	3.734,00
900008248	144	FABIANA SAWATA OGASAHARA	05/06/2025	CC	5.590,00
900008249	145	MYLENA APARECIDA SENA SILVA	05/06/2025	CC	197,00
900008250	146	TATIANA DIAS DOS SANTOS	05/06/2025	CC	5.751,00
900008252	148	MARIA INEZ RODRIGUES VIEIRA	05/06/2025	CC	3.596,00
900008257	153	LUCIANA CRISTINA DA SILVA	05/06/2025	CC	2.165,00
900008258	154	SARA SOUZA DE OLIVEIRA	05/06/2025	CC	1.265,00
900008259	155	VAGLANA MORAIS SANTOS	05/06/2025	CC	2.461,00
900008260	156	VALERIA PINTO DE MORAES	05/06/2025	CC	1.347,00

Total Compromissos: **106**

Valor Total: **R$ 345.751,00**

BIOGESP ASSOCIACAO GESTAO EXECUCAO SERVI **Agência:** 0123 **Conta:** 130043711

Valor
R$ 2.592,00

Identificação do pagamento
-

Informação para o pagador
-

Informações adicionais
-

Forma de pagamento
Ag 0123 Cc 130043711

Data de vencimento
-

Receber após o vencimento
-

Valor original
R$ 0,00

Desconto/Abatimento
R$ 0,00

Juros
R$ 0,00

Multa
R$ 0,00

Dados do recebedor

Para
Alice Eloi Da Silva

Chave
282.565.108-70

CPF/CNPJ
282.565.108-70

Dados do pagador

De
BIOGESP ASSOCIACAO GESTAO EXECUCAO SERVICOS PUBLICOS SOCIAIS

CPF/CNPJ
26.702.577/0001-39

Instituição
BCO SANTANDER (BRASIL) S.A.

ID/Transação
E90400888202506051716YN427517021

Data/Hora da transação
05/06/2025 - 14:16:27

Código de autenticação
IBE064CD7790DCF6446E4AD

BIOGESP ASSOCIACAO GESTAO EXECUCAO SERVI **Agência:** 0123 **Conta:** 130043711

Valor
R$ 2.592,00

Identificação do pagamento
-

Informação para o pagador
-

Informações adicionais
-

Forma de pagamento
Ag 0123 Cc 130043711

Data de vencimento
-

Receber após o vencimento
-

Valor original
R$ 0,00

Desconto/Abatimento
R$ 0,00

Juros
R$ 0,00

Multa
R$ 0,00

Dados do recebedor

Para
Alice Eloi Da Silva

Chave
282.565.108-70

CPF/CNPJ
282.565.108-70

Dados do pagador

De
BIOGESP ASSOCIACAO GESTAO EXECUCAO SERVICOS PUBLICOS SOCIAIS

CPF/CNPJ
26.702.577/0001-39

Instituição
BCO SANTANDER (BRASIL) S.A.

ID/Transação
E90400888202506051800NY235382551

Data/Hora da transação
05/06/2025 - 15:01:14

Código de autenticação
50039581217875591617866



Comprovante de envio de Pix

05/06/2025 às 15:25:50

Valor da transferência

R$ 2.592,00

Tipo de transferência

Pix

Código da transação Pagbank

2d0ca832-8471-4465-b869-294f5884c152

Código da transação Pix

E08561701202506051825 46X7NUY4UBG

De

ALICE ELOI DA SILVA

CPF

***.565.108-**

Instituição

PagBank (PagSeguro Internet Instituição de Pagamento S.A.)

Para

BIOGESP ASSOCIACAO GESTAO EXECUCAO SERVICOS PUBLICOS SOCIAIS

CNPJ

26.702.577/0001-39

Instituição

BANCO SANTANDER (BRASIL) S.A.

Chave

pix.hmsl.rp@biogesp.org.br

Para dúvidas, ligue 4003-1775 (capitais e regiões metropolitanas) ou 0800-728-2174 (demais localidades, exceto celular). Para falar com a Ouvidoria ligue 0800-728-2167.

Comprovante de transferência > 2ª via

BIOGESP ASSOCIACAO GESTAO EXECUCAO SERVI **Agência:** 0123 **Conta:** 13004371-1

Conta Corrente de Origem

Agência: 0123

Conta Corrente: 13004371-1

Conta Corrente de Destino

Agência: 3409

Nº da Conta: 01023907-8

Favorecido: ALINE SOARES YAMASHIRO

Valor: 5.323,00

Informações Adicionais

Tipo de Transferência: Conta Corrente **para** Conta Corrente

Conta Origem Informada: 0123 13004371-1

Conta Destino Informada: 3409 01023907-8

2ª via

Transação exclusiva para Transferência de Valores entre contas Santander.

Data da Transação: **05/06/2025**
Autenticação Bancária: **38762778619563413794665**
Canal: **Internet Banking**

Central de Atendimento Santander Empresarial

4004-2125 (Regiões Metropolitanas)
0800-726-2125 (Demais Localidades)
0800 723 5007 (Pessoas com deficiência auditiva ou de fala)

SAC - Atendimento 24h por dia, todos os dias.

0800 762 7777
0800 771 0401 (Pessoas com deficiência auditiva ou de fala)

Ouvidoria - Das 9h às 18h, de segunda a sexta-feira, exceto feriado.

0800 726 0322
0800 771 0301 (Pessoas com deficiência auditiva ou de fala)

Comprovante de transferência > 2ª via

BIOGESP ASSOCIACAO GESTAO EXECUCAO SERVI **Agência:** 0123 **Conta:** 13004371-1

Conta Corrente de Origem

Agência: 0123

Conta Corrente: 13004371-1

Conta Corrente de Destino

Agência: 0195

Nº da Conta: 01047101-3

Favorecido: ANDREZA MARTINS

Valor: 3.861,00

Informações Adicionais

Tipo de Transferência: Conta Corrente **para** Conta Corrente

Conta Origem Informada: 0123 13004371-1

Conta Destino Informada: 0195 01047101-3

2ª via

Transação exclusiva para Transferência de Valores entre contas Santander.

Data da Transação: **05/06/2025**
Autenticação Bancária: **38762778619573413794665**
Canal: **Internet Banking**

Central de Atendimento Santander Empresarial

4004-2125 (Regiões Metropolitanas)
0800-726-2125 (Demais Localidades)
0800 723 5007 (Pessoas com deficiência auditiva ou de fala)

SAC - Atendimento 24h por dia, todos os dias.

0800 762 7777
0800 771 0401 (Pessoas com deficiência auditiva ou de fala)

Ouvidoria - Das 9h às 18h, de segunda a sexta-feira, exceto feriado.

0800 726 0322
0800 771 0301 (Pessoas com deficiência auditiva ou de fala)

Comprovante de transferência > 2ª via

BIOGESP ASSOCIACAO GESTAO EXECUCAO SERVI **Agência:** 0123 **Conta:** 13004371-1

Conta Corrente de Origem

Agência: 0123

Conta Corrente: 13004371-1

Conta Corrente de Destino

Agência: 0196

Nº da Conta: 01040912-7

Favorecido: DANIEL AUGUSTO EDVIRGEM DA SILV

Valor: 2.585,00

Informações Adicionais

Tipo de Transferência: Conta Corrente **para** Conta Corrente

Conta Origem Informada: 0123 13004371-1

Conta Destino Informada: 0196 01040912-7

2ª via

Transação exclusiva para Transferência de Valores entre contas Santander.

Data da Transação: **05/06/2025**
Autenticação Bancária: **38762778619573413794665**
Canal: **Internet Banking**

Central de Atendimento Santander Empresarial

4004-2125 (Regiões Metropolitanas)
0800-726-2125 (Demais Localidades)
0800 723 5007 (Pessoas com deficiência auditiva ou de fala)

SAC - Atendimento 24h por dia, todos os dias.

0800 762 7777
0800 771 0401 (Pessoas com deficiência auditiva ou de fala)

Ouvidoria - Das 9h às 18h, de segunda a sexta-feira, exceto feriado.

0800 726 0322
0800 771 0301 (Pessoas com deficiência auditiva ou de fala)

Comprovante de transferência > 2ª via

BIOGESP ASSOCIACAO GESTAO EXECUCAO SERVI **Agência:** 0123 **Conta:** 13004371-1

Conta Corrente de Origem

Agência: 0123

Conta Corrente: 13004371-1

Conta Corrente de Destino

Agência: 3268

Nº da Conta: 01088094-9

Favorecido: ERICK CHARLES DA SILVEIRA ARAUJ

Valor: 4.916,00

Informações Adicionais

Tipo de Transferência: Conta Corrente **para** Conta Corrente

Conta Origem Informada: 0123 13004371-1

Conta Destino Informada: 3268 01088094-9

2ª via

Transação exclusiva para Transferência de Valores entre contas Santander.

Data da Transação: **05/06/2025**
Autenticação Bancária: **38762778619583413794665**
Canal: **Internet Banking**

Central de Atendimento Santander Empresarial

4004-2125 (Regiões Metropolitanas)
0800-726-2125 (Demais Localidades)
0800 723 5007 (Pessoas com deficiência auditiva ou de fala)

SAC - Atendimento 24h por dia, todos os dias.

0800 762 7777
0800 771 0401 (Pessoas com deficiência auditiva ou de fala)

Ouvidoria - Das 9h às 18h, de segunda a sexta-feira, exceto feriado.

0800 726 0322
0800 771 0301 (Pessoas com deficiência auditiva ou de fala)

Comprovante de transferência > 2ª via

BIOGESP ASSOCIACAO GESTAO EXECUCAO SERVI **Agência:** 0123 **Conta:** 13004371-1

Conta Corrente de Origem

Agência: 0123

Conta Corrente: 13004371-1

Conta Corrente de Destino

Agência: 0196

Nº da Conta: 01037940-8

Favorecido: ESTER MORAIS SIQUEIRA FRANCA

Valor: 3.820,00

Informações Adicionais

Tipo de Transferência: Conta Corrente **para** Conta Corrente

Conta Origem Informada: 0123 13004371-1

Conta Destino Informada: 0196 01037940-8

2ª via

Transação exclusiva para Transferência de Valores entre contas Santander.

Data da Transação: **05/06/2025**
Autenticação Bancária: **387637A86165E3413B74665**
Canal: **Internet Banking**

Central de Atendimento Santander Empresarial

4004-2125 (Regiões Metropolitanas)
0800-726-2125 (Demais Localidades)
0800 723 5007 (Pessoas com deficiência auditiva ou de fala)

SAC - Atendimento 24h por dia, todos os dias.

0800 762 7777
0800 771 0401 (Pessoas com deficiência auditiva ou de fala)

Ouvidoria - Das 9h às 18h, de segunda a sexta-feira, exceto feriado.

0800 726 0322
0800 771 0301 (Pessoas com deficiência auditiva ou de fala)

Comprovante de transferência > 2ª via

BIOGESP ASSOCIACAO GESTAO EXECUCAO SERVI **Agência:** 0123 **Conta:** 13004371-1

Conta Corrente de Origem

Agência: 0123

Conta Corrente: 13004371-1

Conta Corrente de Destino

Agência: 4609

Nº da Conta: 01087429-8

Favorecido: EZEQUIEL DA SILVA RIBEIROO

Valor: 2.594,00

Informações Adicionais

Tipo de Transferência: Conta Corrente **para** Conta Corrente

Conta Origem Informada: 0123 13004371-1

Conta Destino Informada: 4609 01087429-8

2ª via

Transação exclusiva para Transferência de Valores entre contas Santander.

Data da Transação: **05/06/2025**
Autenticação Bancária: **38762778619583413794665**
Canal: **Internet Banking**

Central de Atendimento Santander Empresarial

4004-2125 (Regiões Metropolitanas)
0800-726-2125 (Demais Localidades)
0800 723 5007 (Pessoas com deficiência auditiva ou de fala)

SAC - Atendimento 24h por dia, todos os dias.

0800 762 7777
0800 771 0401 (Pessoas com deficiência auditiva ou de fala)

Ouvidoria - Das 9h às 18h, de segunda a sexta-feira, exceto feriado.

0800 726 0322
0800 771 0301 (Pessoas com deficiência auditiva ou de fala)

BIOGESP ASSOCIACAO GESTAO EXECUCAO SERVI **Agência:** 0123 **Conta:** 130043711

Valor
R$ 4.037,00

Identificação do pagamento
-

Informação para o pagador
-

Informações adicionais
-

Forma de pagamento
Ag 0123 Cc 130043711

Data de vencimento
-

Receber após o vencimento
-

Valor original
R$ 0,00

Desconto/Abatimento
R$ 0,00

Juros
R$ 0,00

Multa
R$ 0,00

Dados do recebedor

Para
JOSELIO SANTOS DE JESUS

Chave
872.457.605-00

CPF/CNPJ
872.457.605-00

Dados do pagador

De
BIOGESP ASSOCIACAO GESTAO EXECUCAO SERVICOS PUBLICOS SOCIAIS

CPF/CNPJ
26.702.577/0001-39

Instituição
BCO SANTANDER (BRASIL) S.A.

ID/Transação
E90400888202506051716YN427581135

Data/Hora da transação
05/06/2025 - 14:16:27

Código de autenticação
IBE06860F65EF722E4CA6AA

Comprovante de transferência > 2ª via

BIOGESP ASSOCIACAO GESTAO EXECUCAO SERVI **Agência:** 0123 **Conta:** 13004371-1

Conta Corrente de Origem

Agência: 0123

Conta Corrente: 13004371-1

Conta Corrente de Destino

Agência: 3554

Nº da Conta: 01089017-1

Favorecido: JUCILEIA DE SALES FERRI

Valor: 5.511,00

Informações Adicionais

Tipo de Transferência: Conta Corrente **para** Conta Corrente

Conta Origem Informada: 0123 13004371-1

Conta Destino Informada: 3554 01089017-1

2ª via

Transação exclusiva para Transferência de Valores entre contas Santander.

Data da Transação: **05/06/2025**
Autenticação Bancária: **38762778619593413794665**
Canal: **Internet Banking**

Central de Atendimento Santander Empresarial

4004-2125 (Regiões Metropolitanas)
0800-726-2125 (Demais Localidades)
0800 723 5007 (Pessoas com deficiência auditiva ou de fala)

SAC - Atendimento 24h por dia, todos os dias.

0800 762 7777
0800 771 0401 (Pessoas com deficiência auditiva ou de fala)

Ouvidoria - Das 9h às 18h, de segunda a sexta-feira, exceto feriado.

0800 726 0322
0800 771 0301 (Pessoas com deficiência auditiva ou de fala)

Comprovante de transferência > 2ª via

BIOGESP ASSOCIACAO GESTAO EXECUCAO SERVI **Agência:** 0123 **Conta:** 13004371-1

Conta Corrente de Origem

Agência: 0123

Conta Corrente: 13004371-1

Conta Corrente de Destino

Agência: 0196

Nº da Conta: 01044561-7

Favorecido: KATHLEEN VITORIA GOMES DE SOUZA

Valor: 3.860,00

Informações Adicionais

Tipo de Transferência: Conta Corrente **para** Conta Corrente

Conta Origem Informada: 0123 13004371-1

Conta Destino Informada: 0196 01044561-7

2ª via

Transação exclusiva para Transferência de Valores entre contas Santander.

Data da Transação: **05/06/2025**
Autenticação Bancária: **38762778619593413794665**
Canal: **Internet Banking**

Central de Atendimento Santander Empresarial

4004-2125 (Regiões Metropolitanas)
0800-726-2125 (Demais Localidades)
0800 723 5007 (Pessoas com deficiência auditiva ou de fala)

SAC - Atendimento 24h por dia, todos os dias.

0800 762 7777
0800 771 0401 (Pessoas com deficiência auditiva ou de fala)

Ouvidoria - Das 9h às 18h, de segunda a sexta-feira, exceto feriado.

0800 726 0322
0800 771 0301 (Pessoas com deficiência auditiva ou de fala)

BIOGESP ASSOCIACAO GESTAO EXECUCAO SERVI **Agência:** 0123 **Conta:** 130043711

Valor
R$ 3.020,00

Identificação do pagamento
-

Informação para o pagador
-

Informações adicionais
-

Forma de pagamento
Ag 0123 Cc 130043711

Data de vencimento
-

Receber após o vencimento
-

Valor original
R$ 0,00

Desconto/Abatimento
R$ 0,00

Juros
R$ 0,00

Multa
R$ 0,00

Dados do recebedor

Para
KATLEEN DE ALMEIDA MENDES

Chave
(11) 97059-1093

CPF/CNPJ
463.663.998-75

Dados do pagador

De
BIOGESP ASSOCIACAO GESTAO EXECUCAO SERVICOS PUBLICOS SOCIAIS

CPF/CNPJ
26.702.577/0001-39

Instituição
BCO SANTANDER (BRASIL) S.A.

ID/Transação
E90400888202506051716YN427636500

Data/Hora da transação
05/06/2025 - 14:16:27

Código de autenticação
IBE068D5FC6C196F94DBDB8

BIOGESP ASSOCIACAO GESTAO EXECUCAO SERVI **Agência:** 0123 **Conta:** 130043711

Valor
R$ 7.020,00

Identificação do pagamento
-

Informação para o pagador
-

Informações adicionais
-

Forma de pagamento
Ag 0123 Cc 130043711

Data de vencimento
-

Receber após o vencimento
-

Valor original
R$ 0,00

Desconto/Abatimento
R$ 0,00

Juros
R$ 0,00

Multa
R$ 0,00

Dados do recebedor

Para
LUCELIA PEREIRA DA COSTA

Chave
285.403.508-90

CPF/CNPJ
285.403.508-90

Dados do pagador

De
BIOGESP ASSOCIACAO GESTAO EXECUCAO SERVICOS PUBLICOS SOCIAIS

CPF/CNPJ
26.702.577/0001-39

Instituição
BCO SANTANDER (BRASIL) S.A.

ID/Transação
E90400888202506051716YN427682075

Data/Hora da transação
05/06/2025 - 14:16:27

Código de autenticação
IBE06717ABDA4C38C467F82

Comprovante de transferência > 2ª via

BIOGESP ASSOCIACAO DE GESTAO E EXECUCAO **Agência:** 0123 **Conta:** 13004371-1

Conta Corrente de Origem

Agência: 0123

Conta Corrente: 13004371-1

Conta Corrente de Destino

Agência: 0260

Nº da Conta: 01041764-1

Favorecido: MARCO ANTONIO PRATES

Valor: 3.266,00

Informações Adicionais

Tipo de Transferência: Conta Corrente **para** Conta Corrente

Conta Origem Informada: 0123 13004371-1

Conta Destino Informada: 0260 01041764-1

2ª via

Transação exclusiva para Transferência de Valores entre contas Santander.

Data da Transação: **05/06/2025**
Autenticação Bancária: **387637A86165E3413B74665**
Canal: **Internet Banking**

Central de Atendimento Santander Empresarial

4004-2125 (Regiões Metropolitanas)
0800-726-2125 (Demais Localidades)
0800 723 5007 (Pessoas com deficiência auditiva ou de fala)

SAC - Atendimento 24h por dia, todos os dias.

0800 762 7777
0800 771 0401 (Pessoas com deficiência auditiva ou de fala)

Ouvidoria - Das 9h às 18h, de segunda a sexta-feira, exceto feriado.

0800 726 0322
0800 771 0301 (Pessoas com deficiência auditiva ou de fala)

BIOGESP ASSOCIACAO GESTAO EXECUCAO SERVI **Agência:** 0123 **Conta:** 130043711

Valor
R$ 4.045,00

Identificação do pagamento
-

Informação para o pagador
-

Informações adicionais
-

Forma de pagamento
Ag 0123 Cc 130043711

Data de vencimento
-

Receber após o vencimento
-

Valor original
R$ 0,00

Desconto/Abatimento
R$ 0,00

Juros
R$ 0,00

Multa
R$ 0,00

Dados do recebedor

Para
MARIA ALICE GARCIA DE LIMA

Chave
077.899.948-32

CPF/CNPJ
077.899.948-32

Dados do pagador

De
BIOGESP ASSOCIACAO GESTAO EXECUCAO SERVICOS PUBLICOS SOCIAIS

CPF/CNPJ
26.702.577/0001-39

Instituição
BCO SANTANDER (BRASIL) S.A.

ID/Transação
E90400888202506051716YN427733218

Data/Hora da transação
05/06/2025 - 14:16:27

Código de autenticação
IBE067F7927EF6DCC47949D

Comprovante de transferência > 2ª via

BIOGESP ASSOCIACAO GESTAO EXECUCAO SERVI **Agência:** 0123 **Conta:** 13004371-1

Conta Corrente de Origem

Agência: 0123

Conta Corrente: 13004371-1

Conta Corrente de Destino

Agência: 2964

Nº da Conta: 03082034-7

Favorecido: MICHELLE BARBOSA DA SILVA VALE

Valor: 2.467,00

Informações Adicionais

Tipo de Transferência: Conta Corrente **para** Conta Corrente

Conta Origem Informada: 0123 13004371-1

Conta Destino Informada: 2964 03082034-7

2ª via

Transação exclusiva para Transferência de Valores entre contas Santander.

Data da Transação: **05/06/2025**
Autenticação Bancária: **38762778619593413794665**
Canal: **Internet Banking**

Central de Atendimento Santander Empresarial

4004-2125 (Regiões Metropolitanas)
0800-726-2125 (Demais Localidades)
0800 723 5007 (Pessoas com deficiência auditiva ou de fala)

SAC - Atendimento 24h por dia, todos os dias.

0800 762 7777
0800 771 0401 (Pessoas com deficiência auditiva ou de fala)

Ouvidoria - Das 9h às 18h, de segunda a sexta-feira, exceto feriado.

0800 726 0322
0800 771 0301 (Pessoas com deficiência auditiva ou de fala)

Comprovante de transferência > 2ª via

BIOGESP ASSOCIACAO GESTAO EXECUCAO SERVI **Agência:** 0123 **Conta:** 13004371-1

Conta Corrente de Origem

Agência: 0123

Conta Corrente: 13004371-1

Conta Corrente de Destino

Agência: 2980

Nº da Conta: 02077402-1

Favorecido: MIRELLA VIEIRA DA SILVA

Valor: 4.440,00

Informações Adicionais

Tipo de Transferência: Conta Corrente **para** Conta Corrente

Conta Origem Informada: 0123 13004371-1

Conta Destino Informada: 2980 02077402-1

2ª via

Transação exclusiva para Transferência de Valores entre contas Santander.

Data da Transação: **05/06/2025**
Autenticação Bancária: **3876277861 95A3413794665**
Canal: **Internet Banking**

Central de Atendimento Santander Empresarial

4004-2125 (Regiões Metropolitanas)
0800-726-2125 (Demais Localidades)
0800 723 5007 (Pessoas com deficiência auditiva ou de fala)

SAC - Atendimento 24h por dia, todos os dias.

0800 762 7777
0800 771 0401 (Pessoas com deficiência auditiva ou de fala)

Ouvidoria - Das 9h às 18h, de segunda a sexta-feira, exceto feriado.

0800 726 0322
0800 771 0301 (Pessoas com deficiência auditiva ou de fala)

Comprovante de transferência > 2ª via

BIOGESP ASSOCIACAO GESTAO EXECUCAO SERVI **Agência:** 0123 **Conta:** 13004371-1

Conta Corrente de Origem

Agência: 0123

Conta Corrente: 13004371-1

Conta Corrente de Destino

Agência: 0196

Nº da Conta: 01044836-6

Favorecido: MONIQUE DOREA DE PAULA

Valor: 1.237,00

Informações Adicionais

Tipo de Transferência: Conta Corrente **para** Conta Corrente

Conta Origem Informada: 0123 13004371-1

Conta Destino Informada: 0196 01044836-6

2ª via

Transação exclusiva para Transferência de Valores entre contas Santander.

Data da Transação: **05/06/2025**
Autenticação Bancária: **387627786195A3413794665**
Canal: **Internet Banking**

Central de Atendimento Santander Empresarial

4004-2125 (Regiões Metropolitanas)
0800-726-2125 (Demais Localidades)
0800 723 5007 (Pessoas com deficiência auditiva ou de fala)

SAC - Atendimento 24h por dia, todos os dias.

0800 762 7777
0800 771 0401 (Pessoas com deficiência auditiva ou de fala)

Ouvidoria - Das 9h às 18h, de segunda a sexta-feira, exceto feriado.

0800 726 0322
0800 771 0301 (Pessoas com deficiência auditiva ou de fala)

BIOGESP ASSOCIACAO GESTAO EXECUCAO SERVI **Agência:** 0123 **Conta:** 130043711

Valor
R$ 3.775,00

Identificação do pagamento
-

Informação para o pagador
-

Informações adicionais
-

Forma de pagamento
Ag 0123 Cc 130043711

Data de vencimento
-

Receber após o vencimento
-

Valor original
R$ 0,00

Desconto/Abatimento
R$ 0,00

Juros
R$ 0,00

Multa
R$ 0,00

Dados do recebedor

Para
NATALY CRISTINA DOS SANTOS

Chave
453.005.498-51

CPF/CNPJ
453.005.498-51

Dados do pagador

De
BIOGESP ASSOCIACAO GESTAO EXECUCAO SERVICOS PUBLICOS SOCIAIS

CPF/CNPJ
26.702.577/0001-39

Instituição
BCO SANTANDER (BRASIL) S.A.

ID/Transação
E90400888202506051716YN427776589

Data/Hora da transação
05/06/2025 - 14:16:27

Código de autenticação
IBE06DF64E6F2215845649B

BIOGESP ASSOCIACAO GESTAO EXECUCAO SERVI **Agência:** 0123 **Conta:** 130043711

Valor
R$ 4.851,00

Identificação do pagamento
-

Informação para o pagador
-

Informações adicionais
-

Forma de pagamento
Ag 0123 Cc 130043711

Data de vencimento
-

Receber após o vencimento
-

Valor original
R$ 0,00

Desconto/Abatimento
R$ 0,00

Juros
R$ 0,00

Multa
R$ 0,00

Dados do recebedor

Para
ROSANGELA APARECIDA DA SILVA RUSSO

Chave
(11) 97493-8171

CPF/CNPJ
061.163.918-18

Dados do pagador

De
BIOGESP ASSOCIACAO GESTAO EXECUCAO SERVICOS PUBLICOS SOCIAIS

CPF/CNPJ
26.702.577/0001-39

Instituição
BCO SANTANDER (BRASIL) S.A.

ID/Transação
E90400888202506051716YN427823955

Data/Hora da transação
05/06/2025 - 14:16:27

Código de autenticação
IBE06701CA45006424C43B4

BIOGESP ASSOCIACAO GESTAO EXECUCAO SERVI **Agência:** 0123 **Conta:** 130043711

Valor
R$ 3.159,00

Identificação do pagamento
-

Informação para o pagador
-

Informações adicionais
-

Forma de pagamento
Ag 0123 Cc 130043711

Data de vencimento
-

Receber após o vencimento
-

Valor original
R$ 0,00

Desconto/Abatimento
R$ 0,00

Juros
R$ 0,00

Multa
R$ 0,00

Dados do recebedor

Para
Rosimeire Maria da Silva

Chave
216.935.118-35

CPF/CNPJ
216.935.118-35

Dados do pagador

De
BIOGESP ASSOCIACAO GESTAO EXECUCAO SERVICOS PUBLICOS SOCIAIS

CPF/CNPJ
26.702.577/0001-39

Instituição
BCO SANTANDER (BRASIL) S.A.

ID/Transação
E90400888202506061402NY237180034

Data/Hora da transação
06/06/2025 - 11:02:39

Código de autenticação
50039581955099651618272

BIOGESP ASSOCIACAO GESTAO EXECUCAO SERVI **Agência:** 0123 **Conta:** 130043711

Valor
R$ 3.358,00

Identificação do pagamento
-

Informação para o pagador
-

Informações adicionais
-

Forma de pagamento
Ag 0123 Cc 130043711

Data de vencimento
-

Receber após o vencimento
-

Valor original
R$ 0,00

Desconto/Abatimento
R$ 0,00

Juros
R$ 0,00

Multa
R$ 0,00

Dados do recebedor

Para
SILMARA CLEMENTINO DE MOURA

Chave
261.490.438-43

CPF/CNPJ
261.490.438-43

Dados do pagador

De
BIOGESP ASSOCIACAO GESTAO EXECUCAO SERVICOS PUBLICOS SOCIAIS

CPF/CNPJ
26.702.577/0001-39

Instituição
BCO SANTANDER (BRASIL) S.A.

ID/Transação
E90400888202506051716YN427871040

Data/Hora da transação
05/06/2025 - 14:16:27

Código de autenticação
IBE063E3B6824127543FB91

Comprovante de transferência > 2ª via

BIOGESP ASSOCIACAO GESTAO EXECUCAO SERVI **Agência:** 0123 **Conta:** 13004371-1

Conta Corrente de Origem

Agência: 0123

Conta Corrente: 13004371-1

Conta Corrente de Destino

Agência: 3200

Nº da Conta: 02015497-7

Favorecido: SOLANGE NEVES DE SOUSA

Valor: 3.590,00

Informações Adicionais

Tipo de Transferência: Conta Corrente **para** Conta Corrente

Conta Origem Informada: 0123 13004371-1

Conta Destino Informada: 3200 02015497-7

2ª via

Transação exclusiva para Transferência de Valores entre contas Santander.

Data da Transação: **05/06/2025**
Autenticação Bancária: **38762778619583413794665**
Canal: **Internet Banking**

Central de Atendimento Santander Empresarial

4004-2125 (Regiões Metropolitanas)
0800-726-2125 (Demais Localidades)
0800 723 5007 (Pessoas com deficiência auditiva ou de fala)

SAC - Atendimento 24h por dia, todos os dias.

0800 762 7777
0800 771 0401 (Pessoas com deficiência auditiva ou de fala)

Ouvidoria - Das 9h às 18h, de segunda a sexta-feira, exceto feriado.

0800 726 0322
0800 771 0301 (Pessoas com deficiência auditiva ou de fala)

Empresa: 05476

AVISO E RECIBO DE FÉRIAS

CAPITULO VI - TITULO II DA C.L.T.

DEC. - LEI Nº 5452 DE 01/05/1943, COM AS ALTERAÇÕES DO DEC. - LEI Nº 1.535 DE 13/04/1977

AVISO PRÉVIO DE FÉRIAS

DE ACORDO COM O ART. 135 DA C.L.T., PARTICIPANDO NO MÍNIMO COM 30 DIAS DE ANTECEDÊNCIA

NOTIFICAÇÃO

NOME DO EMPREGADO	Nº CART. DO TRABALHO	SÉRIE	REGISTRO DO EMPREGADO	
			LIVRO Nº	FLS/FICHA Nº
AMANDA APARECIDA LOPES TEIXEIRA CAVALARI	92856	00177		1988

Cargo: 1206 Enfermeiro(a) Setor: 00007 RIBEIRÃO PIRES

PERÍODO DE AQUISIÇÃO

DE: 08/02/2024 A: 07/02/2025

PERÍODO DE GOZO DAS FÉRIAS

DE: 02/07/2025 A: 31/07/2025

BASE PARA CÁLCULO DA REMUNERAÇÃO DAS FÉRIAS

FALTAS NÃO JUSTIF.	SALÁRIO BASE	ADICIONAIS	MÉDIAS	BASE DE CÁLCULO: MENSAL - HORÁRIO - TAREFA OU OUTRAS
	3.900,00	303,60	236,88	**1-Mensal**

Código	Descrição	Quant. / (%)	Referência	Valor Unitário	Vencimentos	Descontos
4204	Férias	30,00	gozadas neste mês	148,02	4.440,48	
4205	1/3 sobre Férias		gozadas neste mês	4.440,48	1.480,16	
5901	F.G.T.S.	8,00	5920.64 mês atual	473,65		
9104	INSS s/ Férias	14,00	gozadas neste mês	5.920,64		638,47
9203	IRF s/ Férias	27,50	IRRF/qtde depend = 2	4.902,99		439,59
					5.920,64	1.078,06
					Valor Líquido	4.842,58

Local de Trabalho: RIBEIRÃO PIRES

Pelo presente comunicamos-lhe que, de acordo com a Lei, ser-lhe-ão concedidas férias relativas ao período acima descrito e a sua disposição fica a importância líquida de R$ 4.842,58 (QUATRO MIL, OITOCENTOS E QUARENTA E DOIS REAIS E CINQUENTA E OITO CENTAVOS**********) a ser paga adiantadamente.

Local e data

CIENTE

BIOGESP - ASS GESTÃO EXEC SERVS PUB SOCI
CNPJ / CPF 26.702.577/0001-39

AMANDA APARECIDA LOPES TEIXEIRA CAVALARI

RECIBO DE FÉRIAS

DE ACORDO COM O PARÁGRAFO ÚNICO DO ARTIGO 145 DA C.L.T.

Recebi da firma BIOGESP - ASS GESTÃO EXEC SERVS PUB SOCI , CNPJ / CPF nº 26.702.577/0001-39
estabelecida à Rua Cardeal Arcoverde, 1641 sl 93/94 , Pinheiros
em São Paulo SP a importância de R$ 4.842,58
(QUATRO MIL, OITOCENTOS E QUARENTA E DOIS REAIS E CINQUENTA E OITO CENTAVOS**********)
que me é paga adiantadamente por motivo das minhas férias regulamentares, ora concedidas e que vou gozar de acordo com a descrição acima, tudo conforme o aviso que recebi em tempo, ao qual dei meu "ciente".

Para clareza e documento, firmo o presente recibo, dando à firma plena e geral quitação.

Local e data

AMANDA APARECIDA LOPES TEIXEIRA CAVALARI

Comprovante de transferência > 2ª via

BIOGESP ASSOCIACAO DE GESTAO E EXECUCAO **Agência:** 0123 **Conta:** 13004371-1

Conta Corrente de Origem

Agência: 0123

Conta Corrente: 13004371-1

Conta Corrente de Destino

Agência: 2967

Nº da Conta: 03036231-6

Favorecido: AMANDA APARECIDA LOPES TEIXEIRA

Valor: 4.842,58

Informações Adicionais

Tipo de Transferência: Conta Corrente **para** Conta Corrente

Conta Origem Informada: 0123 13004371-1

Conta Destino Informada: 2967 03036231-6

2ª via

Transação exclusiva para Transferência de Valores entre contas Santander.

Data da Transação: **26/06/2025**
Autenticação Bancária: **285687B86195A5413464675**
Canal: **Internet Banking**

Central de Atendimento Santander Empresarial

4004-2125 (Regiões Metropolitanas)
0800-726-2125 (Demais Localidades)
0800 723 5007 (Pessoas com deficiência auditiva ou de fala)

SAC - Atendimento 24h por dia, todos os dias.

0800 762 7777
0800 771 0401 (Pessoas com deficiência auditiva ou de fala)

Ouvidoria - Das 9h às 18h, de segunda a sexta-feira, exceto feriado.

0800 726 0322
0800 771 0301 (Pessoas com deficiência auditiva ou de fala)

Empresa: 05476

AVISO E RECIBO DE FÉRIAS

CAPITULO VI - TITULO II DA C.L.T.

DEC. - LEI Nº 5452 DE 01/05/1943, COM AS ALTERAÇÕES DO DEC. - LEI Nº 1.535 DE 13/04/1977

AVISO PRÉVIO DE FÉRIAS

DE ACORDO COM O ART. 135 DA C.L.T., PARTICIPANDO NO MÍNIMO COM 30 DIAS DE ANTECEDÊNCIA

NOTIFICAÇÃO

NOME DO EMPREGADO	Nº CART. DO TRABALHO	SÉRIE	REGISTRO DO EMPREGADO	
			LIVRO Nº	FLS/FICHA Nº
AMANDA CRISTINE RODRIGUES CAMPOS	3846584	07894		1148

Cargo: 3345 Assistente Administrativo I Setor: 00007 RIBEIRÃO PIRES

PERÍODO DE AQUISIÇÃO

DE: 14/07/2023 A: 13/07/2024

PERÍODO DE GOZO DAS FÉRIAS

DE: 09/06/2025 A: 08/07/2025

BASE PARA CÁLCULO DA REMUNERAÇÃO DAS FÉRIAS

FALTAS NÃO JUSTIF.	SALÁRIO BASE	ADICIONAIS	MÉDIAS	BASE DE CÁLCULO: MENSAL - HORÁRIO - TAREFA OU OUTRAS
	2.500,00	303,60	0,00	**1-Mensal**

Código	Descrição	Quant. / (%)	Referência	Valor Unitário	Vencimentos	Descontos
4204	Férias	22,00	gozadas neste mês	93,45	2.055,90	
4204	Férias	8,00	gozadas mês seguinte	93,45	747,60	
4205	1/3 sobre Férias		gozadas neste mês	2.055,90	685,30	
4205	1/3 sobre Férias		gozadas mês seguinte	747,60	249,20	
5901	F.G.T.S.	8,00	2741.2 mês atual	219,29		
5901	F.G.T.S.		996.8 mês seguint	79,74		
9104	INSS s/ Férias	9,00	gozadas neste mês	2.741,20		223,93
9104	INSS s/ Férias	7,50	gozadas mês seguinte	996,80		74,76
9203	IRF s/ Férias	15,00	base irrf mes	3.130,80		75,46
					3.738,00	374,15
					Valor Líquido	3.363,85

Local de Trabalho: RIBEIRÃO PIRES

Pelo presente comunicamos-lhe que, de acordo com a Lei, ser-lhe-ão concedidas férias relativas ao período acima descrito e a sua disposição fica a importância líquida de R$ 3.363,85 (TRES MIL, TREZENTOS E SESSENTA E TRES REAIS E OITENTA E CINCO CENTAVOS**********) a ser paga adiantadamente.

Local e data

CIENTE

BIOGESP - ASS GESTÃO EXEC SERVS PUB SOCI
CNPJ / CPF 26.702.577/0001-39

AMANDA CRISTINE RODRIGUES CAMPOS

RECIBO DE FÉRIAS

DE ACORDO COM O PARÁGRAFO ÚNICO DO ARTIGO 145 DA C.L.T.

Recebi da firma BIOGESP - ASS GESTÃO EXEC SERVS PUB SOCI , CNPJ / CPF nº 26.702.577/0001-39
estabelecida à Rua Cardeal Arcoverde, 1641 sl 93/94 , Pinheiros
em São Paulo SP a importância de R$ 3.363,85
(TRES MIL, TREZENTOS E SESSENTA E TRES REAIS E OITENTA E CINCO CENTAVOS**********)
que me é paga adiantadamente por motivo das minhas férias regulamentares, ora concedidas e que vou gozar de acordo com a descrição acima, tudo conforme o aviso que recebi em tempo, ao qual dei meu "ciente".

Para clareza e documento, firmo o presente recibo, dando à firma plena e geral quitação.

Local e data

AMANDA CRISTINE RODRIGUES CAMPOS

Comprovante de transferência > 2ª via

BIOGESP ASSOCIACAO GESTAO EXECUCAO SERVI **Agência:** 0123 **Conta:** 13004371-1

Conta Corrente de Origem

Agência: 0123

Conta Corrente: 13004371-1

Conta Corrente de Destino

Agência: 2985

Nº da Conta: 01027335-7

Favorecido: AMANDA CRISTINE RODRIGUES CAMPO

Valor: 3.363,85

Informações Adicionais

Tipo de Transferência: Conta Corrente **para** Conta Corrente

Conta Origem Informada: 0123 13004371-1

Conta Destino Informada: 2985 01027335-7

2ª via

Transação exclusiva para Transferência de Valores entre contas Santander.

Data da Transação: **05/06/2025**
Autenticação Bancária: **385627A861B5D3413394665**
Canal: **Internet Banking**

Central de Atendimento Santander Empresarial

4004-2125 (Regiões Metropolitanas)
0800-726-2125 (Demais Localidades)
0800 723 5007 (Pessoas com deficiência auditiva ou de fala)

SAC - Atendimento 24h por dia, todos os dias.

0800 762 7777
0800 771 0401 (Pessoas com deficiência auditiva ou de fala)

Ouvidoria - Das 9h às 18h, de segunda a sexta-feira, exceto feriado.

0800 726 0322
0800 771 0301 (Pessoas com deficiência auditiva ou de fala)

Empresa: 05476

AVISO E RECIBO DE FÉRIAS

CAPITULO VI - TITULO II DA C.L.T.

DEC. - LEI Nº 5452 DE 01/05/1943, COM AS ALTERAÇÕES DO DEC. - LEI Nº 1.535 DE 13/04/1977

AVISO PRÉVIO DE FÉRIAS

DE ACORDO COM O ART. 135 DA C.L.T., PARTICIPANDO NO MÍNIMO COM 30 DIAS DE ANTECEDÊNCIA

NOTIFICAÇÃO

NOME DO EMPREGADO	Nº CART. DO TRABALHO	SÉRIE	REGISTRO DO EMPREGADO	
			LIVRO Nº	FLS/FICHA Nº
DAIANE DE OLIVEIRA SILVA	0025449	00427		1889

Cargo: 1273 Tecnico de Enfermagem Setor: 00007 RIBEIRÃO PIRES

PERÍODO DE AQUISIÇÃO

DE: 06/10/2023 A: 05/10/2024

PERÍODO DE GOZO DAS FÉRIAS

DE: 01/07/2025 A: 30/07/2025

BASE PARA CÁLCULO DA REMUNERAÇÃO DAS FÉRIAS

FALTAS NÃO JUSTIF.	SALÁRIO BASE	ADICIONAIS	MÉDIAS	BASE DE CÁLCULO: MENSAL - HORÁRIO - TAREFA OU OUTRAS
1,0	2.300,00	1.344,72	67,80	**1-Mensal**

Código	Descrição	Quant. / (%)	Referência	Valor Unitário	Vencimentos	Descontos
4204	Férias	30,00	gozadas neste mês	123,75	3.712,52	
4205	1/3 sobre Férias		gozadas neste mês	3.712,52	1.237,51	
5901	F.G.T.S.	8,00	4950.03 mês atual	396,00		
8387	Provisão Emprést Férias					835,88
9104	INSS s/ Férias	14,00	gozadas neste mês	4.950,03		502,58
9203	IRF s/ Férias	22,50	IRRF/qtde depend = 2	4.068,27		239,87
					4.950,03	1.578,33
					Valor Líquido	3.371,70

Local de Trabalho: RIBEIRÃO PIRES

Pelo presente comunicamos-lhe que, de acordo com a Lei, ser-lhe-ão concedidas férias relativas ao período acima descrito e a sua disposição fica a importância líquida de R$ 3.371,70 (TRES MIL, TREZENTOS E SETENTA E HUM REAIS E SETENTA CENTAVOS********** **********) a ser paga adiantadamente.

Local e data

CIENTE

BIOGESP - ASS GESTÃO EXEC SERVS PUB SOCI
CNPJ / CPF 26.702.577/0001-39

DAIANE DE OLIVEIRA SILVA

RECIBO DE FÉRIAS

DE ACORDO COM O PARÁGRAFO ÚNICO DO ARTIGO 145 DA C.L.T.

Recebi da firma BIOGESP - ASS GESTÃO EXEC SERVS PUB SOCI , CNPJ / CPF nº 26.702.577/0001-39
estabelecida à Rua Cardeal Arcoverde, 1641 sl 93/94 , Pinheiros
em São Paulo SP a importância de R$ 3.371,70
(TRES MIL, TREZENTOS E SETENTA E HUM REAIS E SETENTA CENTAVOS**********)
que me é paga adiantadamente por motivo das minhas férias regulamentares, ora concedidas e que vou gozar de acordo com a descrição acima, tudo conforme o aviso que recebi em tempo, ao qual dei meu "ciente".

Para clareza e documento, firmo o presente recibo, dando à firma plena e geral quitação.

Local e data

DAIANE DE OLIVEIRA SILVA

Comprovante de transferência > 2ª via

BIOGESP ASSOCIACAO DE GESTAO E EXECUCAO **Agência:** 0123 **Conta:** 13004371-1

Conta Corrente de Origem

Agência: 0123

Conta Corrente: 13004371-1

Conta Corrente de Destino

Agência: 2974

Nº da Conta: 02097761-8

Favorecido: DAIANE DE OLIVEIRA SILVA

Valor: 3.371,10

Informações Adicionais

Tipo de Transferência: Conta Corrente **para** Conta Corrente

Conta Origem Informada: 0123 13004371-1

Conta Destino Informada: 2974 02097761-8

2ª via

Transação exclusiva para Transferência de Valores entre contas Santander.

Data da Transação: **25/06/2025**
Autenticação Bancária: **387627686165C5413364665**
Canal: **Internet Banking**

Central de Atendimento Santander Empresarial

4004-2125 (Regiões Metropolitanas)
0800-726-2125 (Demais Localidades)
0800 723 5007 (Pessoas com deficiência auditiva ou de fala)

SAC - Atendimento 24h por dia, todos os dias.

0800 762 7777
0800 771 0401 (Pessoas com deficiência auditiva ou de fala)

Ouvidoria - Das 9h às 18h, de segunda a sexta-feira, exceto feriado.

0800 726 0322
0800 771 0301 (Pessoas com deficiência auditiva ou de fala)

Empresa: 05476

AVISO E RECIBO DE FÉRIAS

CAPITULO VI - TITULO II DA C.L.T.

DEC. - LEI Nº 5452 DE 01/05/1943, COM AS ALTERAÇÕES DO DEC. - LEI Nº 1.535 DE 13/04/1977

AVISO PRÉVIO DE FÉRIAS

DE ACORDO COM O ART. 135 DA C.L.T., PARTICIPANDO NO MÍNIMO COM 30 DIAS DE ANTECEDÊNCIA

NOTIFICAÇÃO

NOME DO EMPREGADO	Nº CART. DO TRABALHO	SÉRIE	REGISTRO DO EMPREGADO	
			LIVRO Nº	FLS/FICHA Nº
GIOVANA SILVEIRA BALTAZAR	004012	00449		1881

Cargo: 1273 Tecnico de Enfermagem Setor: 00007 RIBEIRÃO PIRES

PERÍODO DE AQUISIÇÃO

DE: 02/10/2023 A: 01/10/2024

PERÍODO DE GOZO DAS FÉRIAS

DE: 02/07/2025 A: 31/07/2025

BASE PARA CÁLCULO DA REMUNERAÇÃO DAS FÉRIAS

FALTAS NÃO JUSTIF.	SALÁRIO BASE	ADICIONAIS	MÉDIAS	BASE DE CÁLCULO: MENSAL - HORÁRIO - TAREFA OU OUTRAS
	2.300,00	303,60	19,01	**1-Mensal**

Código	Descrição	Quant. / (%)	Referência	Valor Unitário	Vencimentos	Descontos
4204	Férias	30,00	gozadas neste mês	87,42	2.622,61	
4205	1/3 sobre Férias		gozadas neste mês	2.622,61	874,20	
5901	F.G.T.S.	8,00	3496.81 mês atual	279,74		
9104	INSS s/ Férias	12,00	gozadas neste mês	3.496,81		313,02
9203	IRF s/ Férias	15,00	base irrf mes	2.889,61		39,28
					3.496,81	352,30
					Valor Líquido	3.144,51

Local de Trabalho: RIBEIRÃO PIRES

Pelo presente comunicamos-lhe que, de acordo com a Lei, ser-lhe-ão concedidas férias relativas ao período acima descrito e a sua disposição fica a importância líquida de R$ 3.144,51 (TRES MIL, CENTO E QUARENTA E QUATRO REAIS E CINQUENTA E HUM CENTAVOS**********) a ser paga adiantadamente.

Local e data

CIENTE

BIOGESP - ASS GESTÃO EXEC SERVS PUB SOCI
CNPJ / CPF 26.702.577/0001-39

GIOVANA SILVEIRA BALTAZAR

RECIBO DE FÉRIAS

DE ACORDO COM O PARÁGRAFO ÚNICO DO ARTIGO 145 DA C.L.T.

Recebi da firma BIOGESP - ASS GESTÃO EXEC SERVS PUB SOCI , CNPJ / CPF nº 26.702.577/0001-39
estabelecida à Rua Cardeal Arcoverde, 1641 sl 93/94 , Pinheiros
em São Paulo SP a importância de R$ 3.144,51
(TRES MIL, CENTO E QUARENTA E QUATRO REAIS E CINQUENTA E HUM CENTAVOS**********)
que me é paga adiantadamente por motivo das minhas férias regulamentares, ora concedidas e que vou gozar de acordo com a descrição acima, tudo conforme o aviso que recebi em tempo, ao qual dei meu "ciente".

Para clareza e documento, firmo o presente recibo, dando à firma plena e geral quitação.

Local e data

GIOVANA SILVEIRA BALTAZAR

Comprovante de transferência > 2ª via

BIOGESP ASSOCIACAO DE GESTAO E EXECUCAO **Agência:** 0123 **Conta:** 13004371-1

Conta Corrente de Origem

Agência: 0123

Conta Corrente: 13004371-1

Conta Corrente de Destino

Agência: 2979

Nº da Conta: 03001076-0

Favorecido: GIOVANA SILVEIRA BALTAZAR

Valor: 3.144,51

Informações Adicionais

Tipo de Transferência: Conta Corrente **para** Conta Corrente

Conta Origem Informada: 0123 13004371-1

Conta Destino Informada: 2979 03001076-0

2ª via

Transação exclusiva para Transferência de Valores entre contas Santander.

Data da Transação: **26/06/2025**
Autenticação Bancária: **285657B86195A5413464675**
Canal: **Internet Banking**

Central de Atendimento Santander Empresarial

4004-2125 (Regiões Metropolitanas)
0800-726-2125 (Demais Localidades)
0800 723 5007 (Pessoas com deficiência auditiva ou de fala)

SAC - Atendimento 24h por dia, todos os dias.

0800 762 7777
0800 771 0401 (Pessoas com deficiência auditiva ou de fala)

Ouvidoria - Das 9h às 18h, de segunda a sexta-feira, exceto feriado.

0800 726 0322
0800 771 0301 (Pessoas com deficiência auditiva ou de fala)

Empresa: 05476

AVISO E RECIBO DE FÉRIAS

CAPITULO VI - TITULO II DA C.L.T.

DEC. - LEI Nº 5452 DE 01/05/1943, COM AS ALTERAÇÕES DO DEC. - LEI Nº 1.535 DE 13/04/1977

AVISO PRÉVIO DE FÉRIAS

DE ACORDO COM O ART. 135 DA C.L.T., PARTICIPANDO NO MÍNIMO COM 30 DIAS DE ANTECEDÊNCIA

NOTIFICAÇÃO

NOME DO EMPREGADO	Nº CART. DO TRABALHO	SÉRIE	REGISTRO DO EMPREGADO	
			LIVRO Nº	FLS/FICHA Nº
KARLA CRISTINA LEITE SERAFIM	09078	00259		1866

Cargo: 0396 AUX COZINHA Setor: 00007 RIBEIRÃO PIRES

PERÍODO DE AQUISIÇÃO

DE: 03/09/2023 A: 02/09/2024

PERÍODO DE GOZO DAS FÉRIAS

DE: 01/07/2025 A: 30/07/2025

BASE PARA CÁLCULO DA REMUNERAÇÃO DAS FÉRIAS

FALTAS NÃO JUSTIF.	SALÁRIO BASE	ADICIONAIS	MÉDIAS	BASE DE CÁLCULO: MENSAL - HORÁRIO - TAREFA OU OUTRAS
	1.550,00	1.045,20	0,00	**1-Mensal**

Código	Descrição	Quant. / (%)	Referência	Valor Unitário	Vencimentos	Descontos
4204	Férias	30,00	gozadas neste mês	86,51	2.595,20	
4205	1/3 sobre Férias		gozadas neste mês	2.595,20	865,07	
5901	F.G.T.S.	8,00	3460.27 mês atual	276,82		
9104	INSS s/ Férias	12,00	gozadas neste mês	3.460,27		308,63
9203	IRF s/ Férias	15,00	base irrf mes	2.853,07		33,80
					3.460,27	342,43
					Valor Líquido	3.117,84

Local de Trabalho: RIBEIRÃO PIRES

Pelo presente comunicamos-lhe que, de acordo com a Lei, ser-lhe-ão concedidas férias relativas ao período acima descrito e a sua disposição fica a importância líquida de R$ 3.117,84 (TRES MIL, CENTO E DEZESSETE REAIS E OITENTA E QUATRO CENTAVOS********** **********) a ser paga adiantadamente.

Local e data

CIENTE

BIOGESP - ASS GESTÃO EXEC SERVS PUB SOCI
CNPJ / CPF 26.702.577/0001-39

KARLA CRISTINA LEITE SERAFIM

RECIBO DE FÉRIAS

DE ACORDO COM O PARÁGRAFO ÚNICO DO ARTIGO 145 DA C.L.T.

Recebi da firma BIOGESP - ASS GESTÃO EXEC SERVS PUB SOCI , CNPJ / CPF nº 26.702.577/0001-39
estabelecida à Rua Cardeal Arcoverde, 1641 sl 93/94 , Pinheiros
em São Paulo SP a importância de R$ 3.117,84
(TRES MIL, CENTO E DEZESSETE REAIS E OITENTA E QUATRO CENTAVOS**********)
que me é paga adiantadamente por motivo das minhas férias regulamentares, ora concedidas e que vou gozar de acordo com a descrição acima, tudo conforme o aviso que recebi em tempo, ao qual dei meu "ciente".

Para clareza e documento, firmo o presente recibo, dando à firma plena e geral quitação.

Local e data

KARLA CRISTINA LEITE SERAFIM

Comprovante de transferência > 2ª via

BIOGESP ASSOCIACAO DE GESTAO E EXECUCAO **Agência:** 0123 **Conta:** 13004371-1

Conta Corrente de Origem

Agência: 0123

Conta Corrente: 13004371-1

Conta Corrente de Destino

Agência: 2967

Nº da Conta: 02094810-0

Favorecido: KARLA CRISTINA LEITE SERAFIM

Valor: 3.117,84

Informações Adicionais

Tipo de Transferência: Conta Corrente **para** Conta Corrente

Conta Origem Informada: 0123 13004371-1

Conta Destino Informada: 2967 02094810-0

2ª via

Transação exclusiva para Transferência de Valores entre contas Santander.

Data da Transação: **25/06/2025**
Autenticação Bancária: **387627686165C5414364665**
Canal: **Internet Banking**

Central de Atendimento Santander Empresarial

4004-2125 (Regiões Metropolitanas)
0800-726-2125 (Demais Localidades)
0800 723 5007 (Pessoas com deficiência auditiva ou de fala)

SAC - Atendimento 24h por dia, todos os dias.

0800 762 7777
0800 771 0401 (Pessoas com deficiência auditiva ou de fala)

Ouvidoria - Das 9h às 18h, de segunda a sexta-feira, exceto feriado.

0800 726 0322
0800 771 0301 (Pessoas com deficiência auditiva ou de fala)

Empresa: 05476

AVISO E RECIBO DE FÉRIAS

CAPITULO VI - TITULO II DA C.L.T.

DEC. - LEI Nº 5452 DE 01/05/1943, COM AS ALTERAÇÕES DO DEC. - LEI Nº 1.535 DE 13/04/1977

AVISO PRÉVIO DE FÉRIAS

DE ACORDO COM O ART. 135 DA C.L.T., PARTICIPANDO NO MÍNIMO COM 30 DIAS DE ANTECEDÊNCIA

NOTIFICAÇÃO

NOME DO EMPREGADO	Nº CART. DO TRABALHO	SÉRIE	REGISTRO DO EMPREGADO	
			LIVRO Nº	FLS/FICHA Nº
RUTE LINS DE CARVALHO LAURENTINO	94677	00232		1876

Cargo: 0027 Recepcionista Setor: 00007 RIBEIRÃO PIRES

PERÍODO DE AQUISIÇÃO

DE: 15/09/2023 A: 14/09/2024

PERÍODO DE GOZO DAS FÉRIAS

DE: 01/07/2025 A: 30/07/2025

BASE PARA CÁLCULO DA REMUNERAÇÃO DAS FÉRIAS

FALTAS NÃO JUSTIF.	SALÁRIO BASE	ADICIONAIS	MÉDIAS	BASE DE CÁLCULO: MENSAL - HORÁRIO - TAREFA OU OUTRAS
	1.550,00	303,60	32,13	**1-Mensal**

Código	Descrição	Quant. / (%)	Referência	Valor Unitário	Vencimentos	Descontos
4204	Férias	30,00	gozadas neste mês	62,86	1.885,73	
4205	1/3 sobre Férias		gozadas neste mês	1.885,73	628,58	
5901	F.G.T.S.	8,00	2514.31 mês atual	201,14		
9104	INSS s/ Férias	9,00	gozadas neste mês	2.514,31		203,51
					2.514,31	203,51
				Valor Líquido		2.310,80

Local de Trabalho: RIBEIRÃO PIRES

Pelo presente comunicamos-lhe que, de acordo com a Lei, ser-lhe-ão concedidas férias relativas ao período acima descrito e a sua disposição fica a importância líquida de R$ 2.310,80 (DOIS MIL, TREZENTOS E DEZ REAIS E OITENTA CENTAVOS********** **********) a ser paga adiantadamente.

Local e data

CIENTE

BIOGESP - ASS GESTÃO EXEC SERVS PUB SOCI
CNPJ / CPF 26.702.577/0001-39

RUTE LINS DE CARVALHO LAURENTINO

RECIBO DE FÉRIAS

DE ACORDO COM O PARÁGRAFO ÚNICO DO ARTIGO 145 DA C.L.T.

Recebi da firma BIOGESP - ASS GESTÃO EXEC SERVS PUB SOCI , CNPJ / CPF nº 26.702.577/0001-39
estabelecida à Rua Cardeal Arcoverde, 1641 sl 93/94 , Pinheiros
em São Paulo SP a importância de R$ 2.310,80
(DOIS MIL, TREZENTOS E DEZ REAIS E OITENTA CENTAVOS**********)
que me é paga adiantadamente por motivo das minhas férias regulamentares, ora concedidas e que vou gozar de acordo com a descrição acima, tudo conforme o aviso que recebi em tempo, ao qual dei meu "ciente".

Para clareza e documento, firmo o presente recibo, dando à firma plena e geral quitação.

Local e data

RUTE LINS DE CARVALHO LAURENTINO

Comprovante de transferência > 2ª via

BIOGESP ASSOCIACAO DE GESTAO E EXECUCAO **Agência:** 0123 **Conta:** 13004371-1

Conta Corrente de Origem

Agência: 0123

Conta Corrente: 13004371-1

Conta Corrente de Destino

Agência: 0196

Nº da Conta: 01040171-0

Favorecido: RUTE LINS DE CARVALHO

Valor: 2.310,80

Informações Adicionais

Tipo de Transferência: Conta Corrente **para** Conta Corrente

Conta Origem Informada: 0123 13004371-1

Conta Destino Informada: 0196 01040171-0

2ª via

Transação exclusiva para Transferência de Valores entre contas Santander.

Data da Transação: **25/06/2025**
Autenticação Bancária: **38762768616AC5413364665**
Canal: **Internet Banking**

Central de Atendimento Santander Empresarial

4004-2125 (Regiões Metropolitanas)
0800-726-2125 (Demais Localidades)
0800 723 5007 (Pessoas com deficiência auditiva ou de fala)

SAC - Atendimento 24h por dia, todos os dias.

0800 762 7777
0800 771 0401 (Pessoas com deficiência auditiva ou de fala)

Ouvidoria - Das 9h às 18h, de segunda a sexta-feira, exceto feriado.

0800 726 0322
0800 771 0301 (Pessoas com deficiência auditiva ou de fala)

Empresa: 05476

AVISO E RECIBO DE FÉRIAS

CAPITULO VI - TITULO II DA C.L.T.

DEC. - LEI Nº 5452 DE 01/05/1943, COM AS ALTERAÇÕES DO DEC. - LEI Nº 1.535 DE 13/04/1977

AVISO PRÉVIO DE FÉRIAS

DE ACORDO COM O ART. 135 DA C.L.T., PARTICIPANDO NO MÍNIMO COM 30 DIAS DE ANTECEDÊNCIA

NOTIFICAÇÃO

NOME DO EMPREGADO	Nº CART. DO TRABALHO	SÉRIE	REGISTRO DO EMPREGADO	
			LIVRO Nº	FLS/FICHA Nº
SANDRA DOS SANTOS SILVA	23680	00321		

Cargo: 0027 Recepcionista

Setor: 00007 RIBEIRÃO PIRES

PERÍODO DE AQUISIÇÃO

DE: 13/08/2023 A: 12/08/2024

PERÍODO DE GOZO DAS FÉRIAS

DE: 02/07/2025 A: 31/07/2025

BASE PARA CÁLCULO DA REMUNERAÇÃO DAS FÉRIAS

FALTAS NÃO JUSTIF.	SALÁRIO BASE	ADICIONAIS	MÉDIAS	BASE DE CÁLCULO: MENSAL - HORÁRIO - TAREFA OU OUTRAS
	1.550,00	1.045,20	0,00	**1-Mensal**

Código	Descrição	Quant. / (%)	Referência	Valor Unitário	Vencimentos	Descontos
4204	Férias	30,00	gozadas neste mês	86,51	2.595,20	
4205	1/3 sobre Férias		gozadas neste mês	2.595,20	865,07	
5901	F.G.T.S.	8,00	3460.27 mês atual	276,82		
8387	Provisão Emprést Férias					203,90
9104	INSS s/ Férias	12,00	gozadas neste mês	3.460,27		308,63
9203	IRF s/ Férias	7,50	IRRF/qtde depend = 3	2.582,87		11,56
					3.460,27	524,09
					Valor Líquido	2.936,18

Local de Trabalho: RIBEIRÃO PIRES

Pelo presente comunicamos-lhe que, de acordo com a Lei, ser-lhe-ão concedidas férias relativas ao período acima descrito e a sua disposição fica a importância líquida de R$ 2.936,18 (DOIS MIL, NOVECENTOS E TRINTA E SEIS REAIS E DEZOITO CENTAVOS********** **********) a ser paga adiantadamente.

Local e data

CIENTE

BIOGESP - ASS GESTÃO EXEC SERVS PUB SOCI
CNPJ / CPF 26.702.577/0001-39

SANDRA DOS SANTOS SILVA

RECIBO DE FÉRIAS

DE ACORDO COM O PARÁGRAFO ÚNICO DO ARTIGO 145 DA C.L.T.

Recebi da firma BIOGESP - ASS GESTÃO EXEC SERVS PUB SOCI , CNPJ / CPF nº 26.702.577/0001-39
estabelecida à Rua Cardeal Arcoverde, 1641 sl 93/94 , Pinheiros
em São Paulo SP a importância de R$ 2.936,18
(DOIS MIL, NOVECENTOS E TRINTA E SEIS REAIS E DEZOITO CENTAVOS**********)
que me é paga adiantadamente por motivo das minhas férias regulamentares, ora concedidas e que vou gozar de acordo com a descrição acima, tudo conforme o aviso que recebi em tempo, ao qual dei meu "ciente".

Para clareza e documento, firmo o presente recibo, dando à firma plena e geral quitação.

Local e data

SANDRA DOS SANTOS SILVA

Comprovante de transferência > 2ª via

BIOGESP ASSOCIACAO DE GESTAO E EXECUCAO **Agência:** 0123 **Conta:** 13004371-1

Conta Corrente de Origem

Agência: 0123

Conta Corrente: 13004371-1

Conta Corrente de Destino

Agência: 2984

Nº da Conta: 02088682-9

Favorecido: SANDRA DOS SANTOS SILVA

Valor: 2.936,18

Informações Adicionais

Tipo de Transferência: Conta Corrente **para** Conta Corrente

Conta Origem Informada: 0123 13004371-1

Conta Destino Informada: 2984 02088682-9

2ª via

Transação exclusiva para Transferência de Valores entre contas Santander.

Data da Transação: **26/06/2025**
Autenticação Bancária: **285657B86185A5413464675**
Canal: **Internet Banking**

Central de Atendimento Santander Empresarial

4004-2125 (Regiões Metropolitanas)
0800-726-2125 (Demais Localidades)
0800 723 5007 (Pessoas com deficiência auditiva ou de fala)

SAC - Atendimento 24h por dia, todos os dias.

0800 762 7777
0800 771 0401 (Pessoas com deficiência auditiva ou de fala)

Ouvidoria - Das 9h às 18h, de segunda a sexta-feira, exceto feriado.

0800 726 0322
0800 771 0301 (Pessoas com deficiência auditiva ou de fala)

TERMO DE RESCISÃO DO CONTRATO DE TRABALHO

IDENTIFICAÇÃO DO EMPREGADOR

01 CNPJ/CEI	02 Razão Social/Nome			
26.702.577/0001-39	BIOGESP - ASS GESTÃO EXEC SERVS PUB SOCI			
03 Endereço (logradouro, nº, andar, apartamento)				04 Bairro
Rua Cardeal Arcoverde, 1641 sl 93/94				Pinheiros
05 Município	06 UF	07 CEP	08 CNAE	09 CNPJ/CEI Tomador/Obra
São Paulo	SP	05407-002	8660-7/00	

IDENTIFICAÇÃO DO TRABALHADOR

10 PIS - PASEP	11 Nome			
12969473811	CINTIA MARIA LINS DA SILVA			
12 Endereço (logradouro, nº, andar, apartamento)				13 Bairro
Estrada Portão Honda,2800				Jardim Revista
14 Município	15 UF	16 CEP	17 CTPS (nº, série, UF)	18 CPF
Suzano	SP	08694-080	68170 00271 SP	291.997.188-39
19 Data de Nascimento	20 Nome da Mãe			
19/09/1975	ANA LINS DA SILVA			

DADOS DO CONTRATO

21 Tipo de Contrato

1. Contrato de Trabalho por prazo indeterminado.

22 Causa do Afastamento

Despedida sem justa causa, pelo empregador

23 Remuneração Mês Ant.	24 Data de Admissão	25 Data do Aviso Prévio	26 Data do Afastamento	27 Cód. Afastamento
6.200,00	02/06/2022	04/06/2025	04/06/2025	SJ2

28 Pensão Alim. (%) TRCT	29 Pensão Alim. (%) FGTS	30 Categoria do Trabalhador
0,00	0,00	01 - Empregado

31 Código Sindical	32 CNPJ e Nome da Entidade Sindical Laboral
914.021.150.90675-9	67.180.752/0001-52 - SIND. EMP. EST. DE SAUDE ABC

DISCRIMINAÇÃO DAS VERBAS RESCISÓRIAS

VERBAS RESCISÓRIAS

Rubrica	Valor	Rubrica	Valor	Rubrica	Valor
50 Saldo de 04 dias Salário (líquido de faltas e DSR)	R$ 826,68	51 Comissões	R$ 0,00	52 Gratificação	R$ 0,00
53 Adic. de Insalubridade 20,00 %	R$ 40,48	54 Adic. de Periculosidade %	R$ 0,00	55 Adic. Noturno 24,00 Horas a 40,00%	R$ 346,85
56.1 Horas Extras Horas a %	R$ 0,00	57 Gorjetas	R$ 0,00	58 Descanso Semanal Remunerado (DSR)	R$ 0,00
59 Reflexo DSR sobre Salário Variável	R$ 0,00	60 Multa Art. 477 § 8º/CLT	R$ 0,00	62 Salário Família	R$ 0,00
63 13º Salário Proporcional 5/12 avos	R$ 3.880,24	64.1 13º Salário-Exerc./12 avos	R$ 0,00	65 Férias Proporc /12 avos	R$ 0,00
66.1 Férias Venc. Per. Aquis. 02/06/24 a 01/06/25	R$ 9.312,59	68 Terço Constituc. de Férias	R$ 3.357,12	69 Aviso Prévio Indenizado	R$ 9.312,59
70 13º Salário(Aviso Prévio Indenizado)	R$ 776,05	71 Férias (Aviso-Prévio Indenizado)	R$ 758,75	95 Aviso Ind. Lei 12506/11	R$ 2.793,78
		99 Ajuste do Saldo Devedor	R$ 0,00	**TOTAL BRUTO**	**R$ 31.405,13**

DEDUÇÕES

Desconto	Valor	Desconto	Valor	Desconto	Valor
100 Pensão Alimentícia	R$ 0,00	101 Adiantamento Salarial	R$ 0,00	102 Adiantamento de 13º Salário	R$ 0,00
103 Aviso-Prévio Indenizado Dias	R$ 0,00	112.1 Previdência Social	R$ 91,05	112.2 Previdência Social - 13º Salário	R$ 461,46
114.1 IRRF	R$ 0,00	114.2 IRRF sobre 13º Salário	R$ 96,80	115.1 Arredondamento per.anter.	R$ 0,09
115.2 Desc. Cesta Basica	R$ 166,66			**TOTAL DEDUÇÕES**	**R$ 816,06**
				VALOR LÍQUIDO	**R$ 30.589,07**

Comprovante de transferência > 2ª via

BIOGESP ASSOCIACAO DE GESTAO E EXECUCAO **Agência:** 0123 **Conta:** 13004371-1

Conta Corrente de Origem

Agência: 0123

Conta Corrente: 13004371-1

Conta Corrente de Destino

Agência: 4560

Nº da Conta: 01002285-3

Favorecido: CINTIA MARIA LINS DA SILVA

Valor: 30.589,07

Informações Adicionais

Tipo de Transferência: Conta Corrente **para** Conta Corrente

Conta Origem Informada: 0123 13004371-1

Conta Destino Informada: 4560 01002285-3

2ª via

Transação exclusiva para Transferência de Valores entre contas Santander.

Data da Transação: **11/06/2025**
Autenticação Bancária: **38A627586145B4418264625**
Canal: **Internet Banking**

Central de Atendimento Santander Empresarial

4004-2125 (Regiões Metropolitanas)
0800-726-2125 (Demais Localidades)
0800 723 5007 (Pessoas com deficiência auditiva ou de fala)

SAC - Atendimento 24h por dia, todos os dias.

0800 762 7777
0800 771 0401 (Pessoas com deficiência auditiva ou de fala)

Ouvidoria - Das 9h às 18h, de segunda a sexta-feira, exceto feriado.

0800 726 0322
0800 771 0301 (Pessoas com deficiência auditiva ou de fala)

TERMO DE RESCISÃO DO CONTRATO DE TRABALHO

IDENTIFICAÇÃO DO EMPREGADOR

01 CNPJ/CEI	02 Razão Social/Nome				
26.702.577/0001-39	BIOGESP - ASS GESTÃO EXEC SERVS PUB SOCI				
03 Endereço (logradouro, nº, andar, apartamento)					04 Bairro
Rua Cardeal Arcoverde, 1641 sl 93/94					Pinheiros
05 Município	06 UF	07 CEP	08 CNAE		09 CNPJ/CEI Tomador/Obra
São Paulo	SP	05407-002	8660-7/00		

IDENTIFICAÇÃO DO TRABALHADOR

10 PIS - PASEP	11 Nome				
12539577808	DAMIANA ERISNALDA MARTINS DE LIMA REIS				
12 Endereço (logradouro, nº, andar, apartamento)					13 Bairro
Rua Brilhante, 138					Jardim Itapark
14 Município	15 UF	16 CEP	17 CTPS (nº, série, UF)		18 CPF
Mauá	SP	09351-435	05346	00198 SP	224.556.658-01

19 Data de Nascimento	20 Nome da Mãe
09/01/1977	Iraci Martins de Lima

DADOS DO CONTRATO

21 Tipo de Contrato

1. Contrato de Trabalho por prazo indeterminado.

22 Causa do Afastamento

Despedida sem justa causa, pelo empregador

23 Remuneração Mês Ant.	24 Data de Admissão	25 Data do Aviso Prévio	26 Data do Afastamento	27 Cód. Afastamento
2.300,00	17/02/2022	09/06/2025	09/06/2025	SJ2

28 Pensão Alim. (%) TRCT	29 Pensão Alim. (%) FGTS	30 Categoria do Trabalhador
0,00	0,00	01 - Empregado

31 Código Sindical	32 CNPJ e Nome da Entidade Sindical Laboral
914.021.150.90675-9	67.180.752/0001-52 - SIND. EMP. EST. DE SAUDE ABC

DISCRIMINAÇÃO DAS VERBAS RESCISÓRIAS

VERBAS RESCISÓRIAS

Rubrica	Valor	Rubrica	Valor	Rubrica	Valor
50 Saldo de 09 dias Salário (líquido de faltas e DSR)	R$ 690,03	51 Comissões	R$ 0,00	52 Gratificação	R$ 0,00
53 Adic. de Insalubridade 20,00 %	R$ 91,08	54 Adic. de Periculosidade %	R$ 0,00	55 Adic. Noturno Horas a %	R$ 0,00
56.1 Horas Extras Horas a %	R$ 0,00	57 Gorjetas	R$ 0,00	58 Descanso Semanal Remunerado (DSR)	R$ 0,00
59 Reflexo DSR sobre Salário Variável	R$ 0,00	60 Multa Art. 477 § 8º/CLT	R$ 0,00	62 Salário Família	R$ 0,00
63 13º Salário Proporcional 5/12 avos	R$ 1.084,83	64.1 13º Salário-Exerc./12 avos	R$ 0,00	65 Férias Proporc 04/12 avos	R$ 867,90
66.1 Férias Venc. Per. Aquis. 17/02/24 a 16/02/25	R$ 2.612,45	68 Terço Constituc. de Férias	R$ 1.232,44	69 Aviso Prévio Indenizado	R$ 2.603,60
70 13º Salário(Aviso Prévio Indenizado)	R$ 433,94	71 Férias (Aviso-Prévio Indenizado)	R$ 216,97	95 Aviso Ind. Lei 12506/11	R$ 781,11
		99 Ajuste do Saldo Devedor	R$ 0,00	**TOTAL BRUTO**	**R$ 10.614,35**

DEDUÇÕES

Desconto	Valor	Desconto	Valor	Desconto	Valor
100 Pensão Alimentícia	R$ 0,00	101 Adiantamento Salarial	R$ 0,00	102 Adiantamento de 13º Salário	R$ 0,00
103 Aviso-Prévio Indenizado Dias	R$ 0,00	112.1 Previdência Social	R$ 58,58	112.2 Previdência Social - 13º Salário	R$ 113,91
114.1 IRRF	R$ 0,00	114.2 IRRF sobre 13º Salário	R$ 0,00	115.1 Arredondamento per.anter.	R$ 0,74
115.2 VT não utilizado	R$ 212,00	115.3 Desc. Cesta Basica	R$ 140,00	**TOTAL DEDUÇÕES**	**R$ 525,23**
				VALOR LÍQUIDO	**R$ 10.089,12**

Comprovante de transferência > 2ª via

BIOGESP ASSOCIACAO DE GESTAO E EXECUCAO **Agência:** 0123 **Conta:** 13004371-1

Conta Corrente de Origem

Agência: 0123

Conta Corrente: 13004371-1

Conta Corrente de Destino

Agência: 3112

Nº da Conta: 01094042-9

Favorecido: DAMIANA ERISNALDA MARTINS DE LI

Valor: 10.089,12

Informações Adicionais

Tipo de Transferência: Conta Corrente **para** Conta Corrente

Conta Origem Informada: 0123 13004371-1

Conta Destino Informada: 3112 01094042-9

2ª via

Transação exclusiva para Transferência de Valores entre contas Santander.

Data da Transação: **17/06/2025**
Autenticação Bancária: **3876B7886195D4413664685**
Canal: **Internet Banking**

Central de Atendimento Santander Empresarial

4004-2125 (Regiões Metropolitanas)
0800-726-2125 (Demais Localidades)
0800 723 5007 (Pessoas com deficiência auditiva ou de fala)

SAC - Atendimento 24h por dia, todos os dias.

0800 762 7777
0800 771 0401 (Pessoas com deficiência auditiva ou de fala)

Ouvidoria - Das 9h às 18h, de segunda a sexta-feira, exceto feriado.

0800 726 0322
0800 771 0301 (Pessoas com deficiência auditiva ou de fala)

TERMO DE RESCISÃO DO CONTRATO DE TRABALHO

IDENTIFICAÇÃO DO EMPREGADOR

01 CNPJ/CEI	02 Razão Social/Nome				
26.702.577/0001-39	BIOGESP - ASS GESTÃO EXEC SERVS PUB SOCI				
03 Endereço (logradouro, nº, andar, apartamento)					04 Bairro
Rua Cardeal Arcoverde, 1641 sl 93/94					Pinheiros
05 Município	06 UF	07 CEP	08 CNAE		09 CNPJ/CEI Tomador/Obra
São Paulo	SP	05407-002	8660-7/00		

IDENTIFICAÇÃO DO TRABALHADOR

10 PIS - PASEP	11 Nome				
13006648896	ERICA CARLA DA SILVA				
12 Endereço (logradouro, nº, andar, apartamento)					13 Bairro
Rua Bragança, 444					Pouso Alegre
14 Município	15 UF	16 CEP	17 CTPS (nº, série, UF)		18 CPF
Ribeirão Pires	SP	09440-300	3266374 04875 SP		326.637.448-75
19 Data de Nascimento	20 Nome da Mãe				
10/01/1984	LEONOR VIEIRA RODRIGUES DA SILVA				

DADOS DO CONTRATO

21 Tipo de Contrato

3. Contrato de trabalho por prazo determinado sem cláusula assecuratória de direito recíproco de rescisão antecipada.

22 Causa do Afastamento

Rescisão antecipada, pelo empregado, do contrato de trabalho por prazo determinado

23 Remuneração Mês Ant.	24 Data de Admissão	25 Data do Aviso Prévio	26 Data do Afastamento	27 Cód. Afastamento
2.300,00	18/06/2025	25/06/2025	25/06/2025	RA1

28 Pensão Alim. (%) TRCT	29 Pensão Alim. (%) FGTS	30 Categoria do Trabalhador
0,00	0,00	01 - Empregado

31 Código Sindical	32 CNPJ e Nome da Entidade Sindical Laboral
914.021.150.90675-9	67.180.752/0001-52 - SIND. EMP. EST. DE SAUDE ABC

DISCRIMINAÇÃO DAS VERBAS RESCISÓRIAS

VERBAS RESCISÓRIAS

Rubrica	Valor	Rubrica	Valor	Rubrica	Valor
50 Saldo de 03 dias Salário (líquido de 5 faltas e DSR)	R$ 230,01	51 Comissões	R$ 0,00	52 Gratificação	R$ 0,00
53 Adic. de Insalubridade 20,00 %	R$ 50,60	54 Adic. de Periculosidade %	R$ 0,00	55 Adic. Noturno Horas a %	R$ 0,00
56.1 Horas Extras Horas a %	R$ 0,00	57 Gorjetas	R$ 0,00	58 Descanso Semanal Remunerado (DSR)	R$ 0,00
59 Reflexo DSR sobre Salário Variável	R$ 0,00	60 Multa Art. 477 § 8º/CLT	R$ 0,00	62 Salário Família	R$ 0,00
63 13º Salário Proporcional 0/12 avos	R$ 0,00	64.1 13º Salário-Exerc./12 avos	R$ 0,00	65 Férias Proporc /12 avos	R$ 0,00
66.1 Férias Venc. Per. Aquis. / / a / /	R$ 0,00	68 Terço Constituc. de Férias	R$ 0,00	69 - Aviso Prévio Indenizado	R$ 0,00
70 13º Salário(Aviso Prévio Indenizado)	R$ 0,00	71 Férias (Aviso-Prévio Indenizado)	R$ 0,00	95 Adicional Cesta Básica	R$ 33,33
		99 Ajuste do Saldo Devedor	R$ 1.125,43	**TOTAL BRUTO**	**R$ 1.439,37**

DEDUÇÕES

Desconto	Valor	Desconto	Valor	Desconto	Valor
100 Pensão Alimentícia	R$ 0,00	101 Adiantamento Salarial	R$ 0,00	102 Adiantamento de 13º Salário	R$ 0,00
103 Aviso-Prévio Indenizado Dias	R$ 0,00	104 Indenização Art. 480 CLT	R$ 1.418,33	112.1 Previdência Social	R$ 21,04
112.2 Previdência Social - 13º Salário	R$ 0,00	114.1 IRRF	R$ 0,00	114.2 IRRF sobre 13º Salário	R$ 0,00
				TOTAL DEDUÇÕES	**R$ 1.439,37**
				VALOR LÍQUIDO	**R$ 0,00**

TERMO DE RESCISÃO DO CONTRATO DE TRABALHO

IDENTIFICAÇÃO DO EMPREGADOR

01 CNPJ/CEI	02 Razão Social/Nome
26.702.577/0001-39	BIOGESP - ASS GESTÃO EXEC SERVS PUB SOCI

03 Endereço (logradouro, nº, andar, apartamento)	04 Bairro
Rua Cardeal Arcoverde, 1641 sl 93/94	Pinheiros

05 Município	06 UF	07 CEP	08 CNAE	09 CNPJ/CEI Tomador/Obra
São Paulo	SP	05407-002	8660-7/00	

IDENTIFICAÇÃO DO TRABALHADOR

10 PIS - PASEP	11 Nome
12344286472	ISABEL CRISTINA HERNANDES PRANDI

12 Endereço (logradouro, nº, andar, apartamento)	13 Bairro
Avenida Zaira Mansur Sadek, 301	Jardim Zaira

14 Município	15 UF	16 CEP	17 CTPS (nº, série, UF)	18 CPF
Mauá	SP	09321-010	051062 00026 PR	155.969.658-39

19 Data de Nascimento	20 Nome da Mãe
10/12/1970	SUZAMA DE ARAUJO HERNANDES

DADOS DO CONTRATO

21 Tipo de Contrato

1. Contrato de Trabalho por prazo indeterminado.

22 Causa do Afastamento

Despedida sem justa causa, pelo empregador

23 Remuneração Mês Ant.	24 Data de Admissão	25 Data do Aviso Prévio	26 Data do Afastamento	27 Cód. Afastamento
2.300,00	17/02/2022	11/06/2025	11/06/2025	SJ2

28 Pensão Alim. (%) TRCT	29 Pensão Alim. (%) FGTS	30 Categoria do Trabalhador
0,00	0,00	01 - Empregado

31 Código Sindical	32 CNPJ e Nome da Entidade Sindical Laboral
914.021.150.90675-9	67.180.752/0001-52 - SIND. EMP. EST. DE SAUDE ABC

DISCRIMINAÇÃO DAS VERBAS RESCISÓRIAS

VERBAS RESCISÓRIAS

Rubrica	Valor	Rubrica	Valor	Rubrica	Valor
50 Saldo de 11 dias Salário (líquido de faltas e DSR)	R$ 843,37	51 Comissões	R$ 0,00	52 Gratificação	R$ 0,00
53 Adic. de Insalubridade 20,00 %	R$ 111,32	54 Adic. de Periculosidade %	R$ 0,00	55 Adic. Noturno Horas a %	R$ 0,00
56.1 Horas Extras Horas a %	R$ 0,00	57 Gorjetas	R$ 0,00	58 Descanso Semanal Remunerado (DSR)	R$ 0,00
59 Reflexo DSR sobre Salário Variável	R$ 0,00	60 Multa Art. 477 § 8º/CLT	R$ 0,00	62 Salário Família	R$ 0,00
63 13º Salário Proporcional 5/12 avos	R$ 1.146,48	64.1 13º Salário-Exerc./12 avos	R$ 0,00	65 Férias Proporc 04/12 avos	R$ 867,90
66.1 Férias Venc. Per. Aquis. 17/02/24 a 16/02/25	R$ 2.795,33	68 Terço Constituc. de Férias	R$ 1.293,40	69 Aviso Prévio Indenizado	R$ 2.751,56
70 13º Salário(Aviso Prévio Indenizado)	R$ 458,60	71 Férias (Aviso-Prévio Indenizado)	R$ 216,97	95 Aviso Ind. Lei 12506/11	R$ 825,48
		99 Ajuste do Saldo Devedor	R$ 0,00	**TOTAL BRUTO**	**R$ 11.310,41**

DEDUÇÕES

Desconto	Valor	Desconto	Valor	Desconto	Valor
100 Pensão Alimentícia	R$ 0,00	101 Adiantamento Salarial	R$ 0,00	102 Adiantamento de 13º Salário	R$ 0,00
103 Aviso-Prévio Indenizado Dias	R$ 0,00	112.1 Previdência Social	R$ 65,85	112.2 Previdência Social - 13º Salário	R$ 121,68
114.1 IRRF	R$ 0,00	114.2 IRRF sobre 13º Salário	R$ 0,00	115.1 Falta do mês anterior	R$ 76,67
115.2 Arredondamento per.anter.	R$ 0,97	115.3 VT não utilizado	R$ 173,60	115.4 Desc. Cesta Basica	R$ 126,66
				TOTAL DEDUÇÕES	**R$ 565,43**
				VALOR LÍQUIDO	**R$ 10.744,98**

Comprovante de transferência > 2ª via

BIOGESP ASSOCIACAO DE GESTAO E EXECUCAO **Agência:** 0123 **Conta:** 13004371-1

Conta Corrente de Origem

Agência: 0123

Conta Corrente: 13004371-1

Conta Corrente de Destino

Agência: 3112

Nº da Conta: 01094064-9

Favorecido: ISABEL CRISTINA HERNANDES PRAND

Valor: 10.744,98

Informações Adicionais

Tipo de Transferência: Conta Corrente **para** Conta Corrente

Conta Origem Informada: 0123 13004371-1

Conta Destino Informada: 3112 01094064-9

2ª via

Transação exclusiva para Transferência de Valores entre contas Santander.

Data da Transação: **17/06/2025**
Autenticação Bancária: **3876B7886195D4413664685**
Canal: **Internet Banking**

Central de Atendimento Santander Empresarial

4004-2125 (Regiões Metropolitanas)
0800-726-2125 (Demais Localidades)
0800 723 5007 (Pessoas com deficiência auditiva ou de fala)

SAC - Atendimento 24h por dia, todos os dias.

0800 762 7777
0800 771 0401 (Pessoas com deficiência auditiva ou de fala)

Ouvidoria - Das 9h às 18h, de segunda a sexta-feira, exceto feriado.

0800 726 0322
0800 771 0301 (Pessoas com deficiência auditiva ou de fala)

TERMO DE RESCISÃO DO CONTRATO DE TRABALHO

IDENTIFICAÇÃO DO EMPREGADOR

01 CNPJ/CEI	02 Razão Social/Nome			
26.702.577/0001-39	BIOGESP - ASS GESTÃO EXEC SERVS PUB SOCI			
03 Endereço (logradouro, nº, andar, apartamento)				04 Bairro
Rua Cardeal Arcoverde, 1641 sl 93/94				Pinheiros
05 Município	06 UF	07 CEP	08 CNAE	09 CNPJ/CEI Tomador/Obra
São Paulo	SP	05407-002	8660-7/00	

IDENTIFICAÇÃO DO TRABALHADOR

10 PIS - PASEP	11 Nome			
20308251223	JUCILEIA DE SALES FERRI			
12 Endereço (logradouro, nº, andar, apartamento)				13 Bairro
Rua Ernesto Molon, 4433				Colônia
14 Município	15 UF	16 CEP	17 CTPS (nº, série, UF)	18 CPF
Ribeirão Pires	SP	09405-250	3093889 01898 SP	309.388.918-98
19 Data de Nascimento	20 Nome da Mãe			
01/04/1982	ONELIA VERONI DE SALES			

DADOS DO CONTRATO

21 Tipo de Contrato

1. Contrato de Trabalho por prazo indeterminado.

22 Causa do Afastamento

Despedida sem justa causa, pelo empregador

23 Remuneração Mês Ant.	24 Data de Admissão	25 Data do Aviso Prévio	26 Data do Afastamento	27 Cód. Afastamento
3.900,00	17/02/2025	11/06/2025	11/06/2025	SJ2

28 Pensão Alim. (%) TRCT	29 Pensão Alim. (%) FGTS	30 Categoria do Trabalhador
0,00	0,00	01 - Empregado

31 Código Sindical	32 CNPJ e Nome da Entidade Sindical Laboral
914.012.266.86268-6	52.169.117/0001-05 - SIND. DOS ENFERMEIROS DO ESTADO DE SP

DISCRIMINAÇÃO DAS VERBAS RESCISÓRIAS

VERBAS RESCISÓRIAS

Rubrica	Valor	Rubrica	Valor	Rubrica	Valor
50 Saldo de 11 dias Salário (líquido de faltas e DSR)	R$ 1.430,00	51 Comissões	R$ 0,00	52 Gratificação	R$ 0,00
53 Adic. de Insalubridade 20,00 %	R$ 111,32	54 Adic. de Periculosidade %	R$ 0,00	55 Adic. Noturno 66,00 Horas a 40,00%	R$ 616,44
56.1 Horas Extras Horas a %	R$ 0,00	57 Gorjetas	R$ 0,00	58 Descanso Semanal Remunerado (DSR)	R$ 0,00
59 Reflexo DSR sobre Salário Variável	R$ 0,00	60 Multa Art. 477 § 8º/CLT	R$ 0,00	62 Salário Família	R$ 0,00
63 13º Salário Proporcional 3/12 avos	R$ 1.471,20	64.1 13º Salário-Exerc./12 avos	R$ 0,00	65 Férias Proporc 04/12 avos	R$ 1.961,60
66.1 Férias Venc. Per. Aquis. / / a / /	R$ 0,00	68 Terço Constituc. de Férias	R$ 817,34	69 Aviso Prévio Indenizado	R$ 5.884,80
70 13º Salário(Aviso Prévio Indenizado)	R$ 490,40	71 Férias (Aviso-Prévio Indenizado)	R$ 490,40		
		99 Ajuste do Saldo Devedor	R$ 0,00	**TOTAL BRUTO**	**R$ 13.273,50**

DEDUÇÕES

Desconto	Valor	Desconto	Valor	Desconto	Valor
100 Pensão Alimentícia	R$ 0,00	101 Adiantamento Salarial	R$ 0,00	102 Adiantamento de 13º Salário	R$ 0,00
103 Aviso-Prévio Indenizado Dias	R$ 0,00	112.1 Previdência Social	R$ 171,42	112.2 Previdência Social - 13º Salário	R$ 153,77
114.1 IRRF	R$ 0,00	114.2 IRRF sobre 13º Salário	R$ 0,00	115.1 Arredondamento per.anter.	R$ 0,66
115.2 Desc. Cesta Basica	R$ 126,66			**TOTAL DEDUÇÕES**	**R$ 452,51**
				VALOR LÍQUIDO	**R$ 12.820,99**

Comprovante de transferência > 2ª via

BIOGESP ASSOCIACAO DE GESTAO E EXECUCAO **Agência:** 0123 **Conta:** 13004371-1

Conta Corrente de Origem

Agência: 0123

Conta Corrente: 13004371-1

Conta Corrente de Destino

Agência: 3554

Nº da Conta: 01089017-1

Favorecido: JUCILEIA DE SALES FERRI

Valor: 12.820,99

Informações Adicionais

Tipo de Transferência: Conta Corrente **para** Conta Corrente

Conta Origem Informada: 0123 13004371-1

Conta Destino Informada: 3554 01089017-1

2ª via

Transação exclusiva para Transferência de Valores entre contas Santander.

Data da Transação: **17/06/2025**
Autenticação Bancária: **3876B7886195E4413664685**
Canal: **Internet Banking**

Central de Atendimento Santander Empresarial

4004-2125 (Regiões Metropolitanas)
0800-726-2125 (Demais Localidades)
0800 723 5007 (Pessoas com deficiência auditiva ou de fala)

SAC - Atendimento 24h por dia, todos os dias.

0800 762 7777
0800 771 0401 (Pessoas com deficiência auditiva ou de fala)

Ouvidoria - Das 9h às 18h, de segunda a sexta-feira, exceto feriado.

0800 726 0322
0800 771 0301 (Pessoas com deficiência auditiva ou de fala)

TERMO DE RESCISÃO DO CONTRATO DE TRABALHO

IDENTIFICAÇÃO DO EMPREGADOR

01 CNPJ/CEI	02 Razão Social/Nome			
26.702.577/0001-39	BIOGESP - ASS GESTÃO EXEC SERVS PUB SOCI			
03 Endereço (logradouro, nº, andar, apartamento)				04 Bairro
Rua Cardeal Arcoverde, 1641 sl 93/94				Pinheiros
05 Município	06 UF	07 CEP	08 CNAE	09 CNPJ/CEI Tomador/Obra
São Paulo	SP	05407-002	8660-7/00	

IDENTIFICAÇÃO DO TRABALHADOR

10 PIS - PASEP	11 Nome			
20773623129	LARISSA DE SOUZA SILVA			
12 Endereço (logradouro, nº, andar, apartamento)				13 Bairro
Rua Francisca de Bartolo Nascimento,77				Jardim Pilar
14 Município	15 UF	16 CEP	17 CTPS (nº, série, UF)	18 CPF
Mauá	SP	09360-040	70360 00369 SP	439.156.468-81
19 Data de Nascimento	20 Nome da Mãe			
09/08/1995	IVETE GOMES DE SOUZA SILVA			

DADOS DO CONTRATO

21 Tipo de Contrato

1. Contrato de Trabalho por prazo indeterminado.

22 Causa do Afastamento

Despedida sem justa causa, pelo empregador

23 Remuneração Mês Ant.	24 Data de Admissão	25 Data do Aviso Prévio	26 Data do Afastamento	27 Cód. Afastamento
3.200,00	09/05/2022	02/06/2025	02/06/2025	SJ2

28 Pensão Alim. (%) TRCT	29 Pensão Alim. (%) FGTS	30 Categoria do Trabalhador
0,00	0,00	01 - Empregado

31 Código Sindical	32 CNPJ e Nome da Entidade Sindical Laboral
914.021.150.90675-9	67.180.752/0001-52 - SIND. EMP. EST. DE SAUDE ABC

DISCRIMINAÇÃO DAS VERBAS RESCISÓRIAS

VERBAS RESCISÓRIAS

Rubrica	Valor	Rubrica	Valor	Rubrica	Valor
50 Saldo de 02 dias Salário (líquido de faltas e DSR)	R$ 213,34	51 Comissões	R$ 0,00	52 Gratificação	R$ 0,00
53 Adic. de Insalubridade 20,00 %	R$ 20,24	54 Adic. de Periculosidade %	R$ 0,00	55 Adic. Noturno Horas a %	R$ 0,00
56.1 Horas Extras Horas a %	R$ 0,00	57 Gorjetas	R$ 0,00	58 Descanso Semanal Remunerado (DSR)	R$ 0,00
59 Reflexo DSR sobre Salário Variável	R$ 1.970,62	60 Multa Art. 477 § 8º/CLT	R$ 0,00	62 Salário Família	R$ 0,00
63 13º Salário Proporcional 5/12 avos	R$ 1.459,83	64.1 13º Salário-Exerc./12 avos	R$ 0,00	65 Férias Proporc 01/12 avos	R$ 456,18
66.1 Férias Venc. Per. Aquis. 09/05/24 a 08/05/25	R$ 3.503,60	68 Terço Constituc. de Férias	R$ 1.471,99	69 Aviso Prévio Indenizado	R$ 3.503,60
70 13º Salário(Aviso Prévio Indenizado)	R$ 291,97	71 Férias (Aviso-Prévio Indenizado)	R$ 456,19	95.1 Pagto Banco de Horas	R$ 1.970,62
95.2 Aviso Ind. Lei 12506/11	R$ 1.051,11	99 Ajuste do Saldo Devedor	R$ 0,00	**TOTAL BRUTO**	**R$ 16.369,29**

DEDUÇÕES

Desconto	Valor	Desconto	Valor	Desconto	Valor
100 Pensão Alimentícia	R$ 0,00	101 Adiantamento Salarial	R$ 0,00	102 Adiantamento de 13º Salário	R$ 0,00
103 Aviso-Prévio Indenizado Dias	R$ 0,00	112.1 Previdência Social	R$ 394,38	112.2 Previdência Social - 13º Salário	R$ 134,89
114.1 IRRF	R$ 140,98	114.2 IRRF sobre 13º Salário	R$ 0,00	115.1 Arredondamento per.anter.	R$ 0,32
115.2 VT não utilizado	R$ 228,00	115.3 Desc. Cesta Basica	R$ 186,67	**TOTAL DEDUÇÕES**	**R$ 1.085,24**
				VALOR LÍQUIDO	**R$ 15.284,05**

Comprovante de transferência > 2ª via

BIOGESP ASSOCIACAO DE GESTAO E EXECUCAO **Agência:** 0123 **Conta:** 13004371-1

Conta Corrente de Origem

Agência: 0123

Conta Corrente: 13004371-1

Conta Corrente de Destino

Agência: 3112

Nº da Conta: 01094990-9

Favorecido: LARISSA DE SOUZA SILVA

Valor: 15.284,05

Informações Adicionais

Tipo de Transferência: Conta Corrente **para** Conta Corrente

Conta Origem Informada: 0123 13004371-1

Conta Destino Informada: 3112 01094990-9

2ª via

Transação exclusiva para Transferência de Valores entre contas Santander.

Data da Transação: **11/06/2025**
Autenticação Bancária: **38A627586145C4418264625**
Canal: **Internet Banking**

Central de Atendimento Santander Empresarial

4004-2125 (Regiões Metropolitanas)
0800-726-2125 (Demais Localidades)
0800 723 5007 (Pessoas com deficiência auditiva ou de fala)

SAC - Atendimento 24h por dia, todos os dias.

0800 762 7777
0800 771 0401 (Pessoas com deficiência auditiva ou de fala)

Ouvidoria - Das 9h às 18h, de segunda a sexta-feira, exceto feriado.

0800 726 0322
0800 771 0301 (Pessoas com deficiência auditiva ou de fala)

TERMO DE RESCISÃO DO CONTRATO DE TRABALHO

IDENTIFICAÇÃO DO EMPREGADOR

01 CNPJ/CEI	02 Razão Social/Nome				
26.702.577/0001-39	BIOGESP - ASS GESTÃO EXEC SERVS PUB SOCI				
03 Endereço (logradouro, nº, andar, apartamento)					04 Bairro
Rua Cardeal Arcoverde, 1641 sl 93/94					Pinheiros
05 Município	06 UF	07 CEP	08 CNAE		09 CNPJ/CEI Tomador/Obra
São Paulo	SP	05407-002	8660-7/00		

IDENTIFICAÇÃO DO TRABALHADOR

10 PIS - PASEP	11 Nome				
20783926698	LAURA NADJA ABRANTES COSTA				
12 Endereço (logradouro, nº, andar, apartamento)					13 Bairro
Rua Pedro Galvano,48					Parque São Vicente
14 Município	15 UF	16 CEP	17 CTPS (nº, série, UF)		18 CPF
Mauá	SP	09371-605	004845 00412 SP		445.796.948-64
19 Data de Nascimento	20 Nome da Mãe				
08/06/1997	MARIA HELENA DE LIMA CARVALHO				

DADOS DO CONTRATO

21 Tipo de Contrato

1. Contrato de Trabalho por prazo indeterminado.

22 Causa do Afastamento

Despedida sem justa causa, pelo empregador

23 Remuneração Mês Ant.	24 Data de Admissão	25 Data do Aviso Prévio	26 Data do Afastamento	27 Cód. Afastamento
2.300,00	01/04/2022	06/06/2025	06/06/2025	SJ2

28 Pensão Alim. (%) TRCT	29 Pensão Alim. (%) FGTS	30 Categoria do Trabalhador
0,00	0,00	01 - Empregado

31 Código Sindical	32 CNPJ e Nome da Entidade Sindical Laboral
914.021.150.90675-9	67.180.752/0001-52 - SIND. EMP. EST. DE SAUDE ABC

DISCRIMINAÇÃO DAS VERBAS RESCISÓRIAS

VERBAS RESCISÓRIAS

Rubrica	Valor	Rubrica	Valor	Rubrica	Valor
50 Saldo de 06 dias Salário (líquido de faltas e DSR)	R$ 460,02	51 Comissões	R$ 0,00	52 Gratificação	R$ 0,00
53 Adic. de Insalubridade 20,00 %	R$ 60,72	54 Adic. de Periculosidade %	R$ 0,00	55 Adic. Noturno Horas a %	R$ 0,00
56.1 Horas Extras Horas a %	R$ 0,00	57 Gorjetas	R$ 0,00	58 Descanso Semanal Remunerado (DSR)	R$ 0,00
59 Reflexo DSR sobre Salário Variável	R$ 0,00	60 Multa Art. 477 § 8º/CLT	R$ 0,00	62 Salário Família	R$ 0,00
63 13º Salário Proporcional 5/12 avos	R$ 1.099,02	64.1 13º Salário-Exerc./12 avos	R$ 0,00	65 Férias Proporc 02/12 avos	R$ 456,65
66.1 Férias Venc. Per. Aquis. 01/04/24 a 31/03/25	R$ 2.603,60	68 Terço Constituc. de Férias	R$ 1.172,30	69 Aviso Prévio Indenizado	R$ 2.637,65
70 13º Salário(Aviso Prévio Indenizado)	R$ 439,60	71 Férias (Aviso-Prévio Indenizado)	R$ 456,64	95 Aviso Ind. Lei 12506/11	R$ 791,28
		99 Ajuste do Saldo Devedor	R$ 0,00	**TOTAL BRUTO**	**R$ 10.177,48**

DEDUÇÕES

Desconto	Valor	Desconto	Valor	Desconto	Valor
100 Pensão Alimentícia	R$ 0,00	101 Adiantamento Salarial	R$ 0,00	102 Adiantamento de 13º Salário	R$ 0,00
103 Aviso-Prévio Indenizado Dias	R$ 0,00	112.1 Previdência Social	R$ 39,05	112.2 Previdência Social - 13º Salário	R$ 115,70
114.1 IRRF	R$ 0,00	114.2 IRRF sobre 13º Salário	R$ 0,00	115.1 Arredondamento per.anter.	R$ 0,41
115.2 VT não utilizado	R$ 108,00	115.3 Desc. Cesta Basica	R$ 154,84	115.4 Desc Auxilio Creche	R$ 237,20
				TOTAL DEDUÇÕES	**R$ 655,20**
				VALOR LÍQUIDO	**R$ 9.522,28**

Comprovante de transferência > 2ª via

BIOGESP ASSOCIACAO DE GESTAO E EXECUCAO **Agência:** 0123 **Conta:** 13004371-1

Conta Corrente de Origem

Agência: 0123

Conta Corrente: 13004371-1

Conta Corrente de Destino

Agência: 1353

Nº da Conta: 01003407-5

Favorecido: LAURA NADJA ABRANTES COSTA

Valor: 9.522,28

Informações Adicionais

Tipo de Transferência: Conta Corrente **para** Conta Corrente

Conta Origem Informada: 0123 13004371-1

Conta Destino Informada: 1353 01003407-5

2ª via

Transação exclusiva para Transferência de Valores entre contas Santander.

Data da Transação: **13/06/2025**
Autenticação Bancária: **28A667B8619CF4413564645**
Canal: **Internet Banking**

Central de Atendimento Santander Empresarial

4004-2125 (Regiões Metropolitanas)
0800-726-2125 (Demais Localidades)
0800 723 5007 (Pessoas com deficiência auditiva ou de fala)

SAC - Atendimento 24h por dia, todos os dias.

0800 762 7777
0800 771 0401 (Pessoas com deficiência auditiva ou de fala)

Ouvidoria - Das 9h às 18h, de segunda a sexta-feira, exceto feriado.

0800 726 0322
0800 771 0301 (Pessoas com deficiência auditiva ou de fala)

TERMO DE RESCISÃO DO CONTRATO DE TRABALHO

IDENTIFICAÇÃO DO EMPREGADOR

01 CNPJ/CEI	02 Razão Social/Nome			
26.702.577/0001-39	BIOGESP - ASS GESTÃO EXEC SERVS PUB SOCI			
03 Endereço (logradouro, nº, andar, apartamento)				04 Bairro
Rua Cardeal Arcoverde, 1641 sl 93/94				Pinheiros
05 Município	06 UF	07 CEP	08 CNAE	09 CNPJ/CEI Tomador/Obra
São Paulo	SP	05407-002	8660-7/00	

IDENTIFICAÇÃO DO TRABALHADOR

10 PIS - PASEP	11 Nome			
15160335947	LUCAS BUDZIAK DOURADO			
12 Endereço (logradouro, nº, andar, apartamento)				13 Bairro
Rua Monte Castelo, 305 CASA 01				Centro
14 Município	15 UF	16 CEP	17 CTPS (nº, série, UF)	18 CPF
Ribeirão Pires	SP	09402-550	76015 00400 SP	434.016.388-07
19 Data de Nascimento	20 Nome da Mãe			
30/09/1994	MARLI NEVES DO ROSARIO DOURADO			

DADOS DO CONTRATO

21 Tipo de Contrato

1. Contrato de Trabalho por prazo indeterminado.

22 Causa do Afastamento

Despedida sem justa causa, pelo empregador

23 Remuneração Mês Ant.	24 Data de Admissão	25 Data do Aviso Prévio	26 Data do Afastamento	27 Cód. Afastamento
2.300,00	01/09/2022	03/06/2025	03/06/2025	SJ2

28 Pensão Alim. (%) TRCT	29 Pensão Alim. (%) FGTS	30 Categoria do Trabalhador
0,00	0,00	01 - Empregado

31 Código Sindical	32 CNPJ e Nome da Entidade Sindical Laboral
914.021.150.90675-9	67.180.752/0001-52 - SIND. EMP. EST. DE SAUDE ABC

DISCRIMINAÇÃO DAS VERBAS RESCISÓRIAS

VERBAS RESCISÓRIAS

Rubrica	Valor	Rubrica	Valor	Rubrica	Valor
50 Saldo de 03 dias Salário (líquido de faltas e DSR)	R$ 230,01	51 Comissões	R$ 0,00	52 Gratificação	R$ 0,00
53 Adic. de Insalubridade 20,00 %	R$ 30,36	54 Adic. de Periculosidade %	R$ 0,00	55 Adic. Noturno Horas a %	R$ 0,00
56.1 Horas Extras Horas a %	R$ 0,00	57 Gorjetas	R$ 0,00	58 Descanso Semanal Remunerado (DSR)	R$ 0,00
59 Reflexo DSR sobre Salário Variável	R$ 0,00	60 Multa Art. 477 § 8º/CLT	R$ 0,00	62 Salário Família	R$ 0,00
63 13º Salário Proporcional 5/12 avos	R$ 1.084,83	64.1 13º Salário-Exerc./12 avos	R$ 0,00	65 Férias Proporc 09/12 avos	R$ 1.952,78
66.1 Férias Venc. Per. Aquis. / / a / /	R$ 0,00	68 Terço Constituc. de Férias	R$ 723,25	69 Aviso Prévio Indenizado	R$ 2.603,60
70 13º Salário(Aviso Prévio Indenizado)	R$ 216,97	71 Férias (Aviso-Prévio Indenizado)	R$ 216,97	95 Aviso Ind. Lei 12506/11	R$ 520,74
		99 Ajuste do Saldo Devedor	R$ 0,00	**TOTAL BRUTO**	**R$ 7.579,51**

DEDUÇÕES

Desconto	Valor	Desconto	Valor	Desconto	Valor
100 Pensão Alimentícia	R$ 0,00	101 Adiantamento Salarial	R$ 0,00	102 Adiantamento de 13º Salário	R$ 0,00
103 Aviso-Prévio Indenizado Dias	R$ 0,00	112.1 Previdência Social	R$ 19,52	112.2 Previdência Social - 13º Salário	R$ 97,63
114.1 IRRF	R$ 0,00	114.2 IRRF sobre 13º Salário	R$ 0,00	115.1 Arredondamento per.anter.	R$ 0,80
115.2 VT não utilizado	R$ 110,40	115.3 Desc. Cesta Basica	R$ 180,00	**TOTAL DEDUÇÕES**	**R$ 408,35**
				VALOR LÍQUIDO	**R$ 7.171,16**

Comprovante de transferência > 2ª via

BIOGESP ASSOCIACAO DE GESTAO E EXECUCAO **Agência:** 0123 **Conta:** 13004371-1

Conta Corrente de Origem

Agência: 0123

Conta Corrente: 13004371-1

Conta Corrente de Destino

Agência: 2961

Nº da Conta: 01037340-2

Favorecido: LUCAS BUDZIAK DOURADO

Valor: 7.171,16

Informações Adicionais

Tipo de Transferência: Conta Corrente **para** Conta Corrente

Conta Origem Informada: 0123 13004371-1

Conta Destino Informada: 2961 01037340-2

2ª via

Transação exclusiva para Transferência de Valores entre contas Santander.

Data da Transação: **11/06/2025**
Autenticação Bancária: **38A627586145C4418264625**
Canal: **Internet Banking**

Central de Atendimento Santander Empresarial

4004-2125 (Regiões Metropolitanas)
0800-726-2125 (Demais Localidades)
0800 723 5007 (Pessoas com deficiência auditiva ou de fala)

SAC - Atendimento 24h por dia, todos os dias.

0800 762 7777
0800 771 0401 (Pessoas com deficiência auditiva ou de fala)

Ouvidoria - Das 9h às 18h, de segunda a sexta-feira, exceto feriado.

0800 726 0322
0800 771 0301 (Pessoas com deficiência auditiva ou de fala)

TERMO DE RESCISÃO DO CONTRATO DE TRABALHO

IDENTIFICAÇÃO DO EMPREGADOR

01 CNPJ/CEI	02 Razão Social/Nome			
26.702.577/0001-39	BIOGESP - ASS GESTÃO EXEC SERVS PUB SOCI			
03 Endereço (logradouro, nº, andar, apartamento)				04 Bairro
Rua Cardeal Arcoverde, 1641 sl 93/94				Pinheiros
05 Município	06 UF	07 CEP	08 CNAE	09 CNPJ/CEI Tomador/Obra
São Paulo	SP	05407-002	8660-7/00	

IDENTIFICAÇÃO DO TRABALHADOR

10 PIS - PASEP	11 Nome			
20650906394	RAYSSA DOS SANTOS SILVA			
12 Endereço (logradouro, nº, andar, apartamento)				13 Bairro
Rua Casper Líbero, 112				Centro Alto
14 Município	15 UF	16 CEP	17 CTPS (nº, série, UF)	18 CPF
Ribeirão Pires	SP	09420-420	059497 00369 SP	425.589.148-63
19 Data de Nascimento	20 Nome da Mãe			
07/03/1995	SOLANGE DOS SANTOS SILVA			

DADOS DO CONTRATO

21 Tipo de Contrato

1. Contrato de Trabalho por prazo indeterminado.

22 Causa do Afastamento

Despedida sem justa causa, pelo empregador

23 Remuneração Mês Ant.	24 Data de Admissão	25 Data do Aviso Prévio	26 Data do Afastamento	27 Cód. Afastamento
1.550,00	23/02/2023	02/06/2025	02/06/2025	SJ2

28 Pensão Alim. (%) TRCT	29 Pensão Alim. (%) FGTS	30 Categoria do Trabalhador
0,00	0,00	01 - Empregado

31 Código Sindical	32 CNPJ e Nome da Entidade Sindical Laboral
914.021.150.90675-9	67.180.752/0001-52 - SIND. EMP. EST. DE SAUDE ABC

DISCRIMINAÇÃO DAS VERBAS RESCISÓRIAS

VERBAS RESCISÓRIAS

Rubrica	Valor	Rubrica	Valor	Rubrica	Valor
50 Saldo de 02 dias Salário (líquido de faltas e DSR)	R$ 103,34	51 Comissões	R$ 0,00	52 Gratificação	R$ 0,00
53 Adic. de Insalubridade 20,00 %	R$ 20,24	54 Adic. de Periculosidade %	R$ 0,00	55 Adic. Noturno Horas a %	R$ 0,00
56.1 Horas Extras Horas a %	R$ 0,00	57 Gorjetas	R$ 0,00	58 Descanso Semanal Remunerado (DSR)	R$ 0,00
59 Reflexo DSR sobre Salário Variável	R$ 1.583,43	60 Multa Art. 477 § 8º/CLT	R$ 0,00	62 Salário Família	R$ 0,00
63 13º Salário Proporcional 5/12 avos	R$ 772,33	64.1 13º Salário-Exerc./12 avos	R$ 0,00	65 Férias Proporc 03/12 avos	R$ 621,75
66.1 Férias Venc. Per. Aquis. 23/02/24 a 22/02/25	R$ 1.853,60	68 Terço Constituc. de Férias	R$ 963,29	69 Aviso Prévio Indenizado	R$ 1.853,60
70 13º Salário(Aviso Prévio Indenizado)	R$ 154,47	71 Férias (Aviso-Prévio Indenizado)	R$ 414,50	95.1 Pagto Banco de Horas	R$ 1.583,43
95.2 Aviso Ind. Lei 12506/11	R$ 370,74	99 Ajuste do Saldo Devedor	R$ 0,00	**TOTAL BRUTO**	**R$ 10.294,72**

DEDUÇÕES

Desconto	Valor	Desconto	Valor	Desconto	Valor
100 Pensão Alimentícia	R$ 0,00	101 Adiantamento Salarial	R$ 0,00	102 Adiantamento de 13º Salário	R$ 0,00
103 Aviso-Prévio Indenizado Dias	R$ 0,00	112.1 Previdência Social	R$ 288,25	112.2 Previdência Social - 13º Salário	R$ 69,51
114.1 IRRF	R$ 19,08	114.2 IRRF sobre 13º Salário	R$ 0,00	115.1 Arredondamento per.anter.	R$ 0,73
115.2 VT não utilizado	R$ 205,20	115.3 Desc. Cesta Basica	R$ 186,67	**TOTAL DEDUÇÕES**	**R$ 769,44**
				VALOR LÍQUIDO	**R$ 9.525,28**

Comprovante de transferência > 2ª via

BIOGESP ASSOCIACAO DE GESTAO E EXECUCAO **Agência:** 0123 **Conta:** 13004371-1

Conta Corrente de Origem

Agência: 0123

Conta Corrente: 13004371-1

Conta Corrente de Destino

Agência: 0196

Nº da Conta: 01039332-1

Favorecido: RAYSSA DOS SANTOS SILVA

Valor: 9.525,28

Informações Adicionais

Tipo de Transferência: Conta Corrente **para** Conta Corrente

Conta Origem Informada: 0123 13004371-1

Conta Destino Informada: 0196 01039332-1

2ª via

Transação exclusiva para Transferência de Valores entre contas Santander.

Data da Transação: **11/06/2025**
Autenticação Bancária: **38A627586145C4418264625**
Canal: **Internet Banking**

Central de Atendimento Santander Empresarial

4004-2125 (Regiões Metropolitanas)
0800-726-2125 (Demais Localidades)
0800 723 5007 (Pessoas com deficiência auditiva ou de fala)

SAC - Atendimento 24h por dia, todos os dias.

0800 762 7777
0800 771 0401 (Pessoas com deficiência auditiva ou de fala)

Ouvidoria - Das 9h às 18h, de segunda a sexta-feira, exceto feriado.

0800 726 0322
0800 771 0301 (Pessoas com deficiência auditiva ou de fala)

TERMO DE RESCISÃO DO CONTRATO DE TRABALHO

IDENTIFICAÇÃO DO EMPREGADOR

01 CNPJ/CEI	02 Razão Social/Nome			
26.702.577/0001-39	BIOGESP - ASS GESTÃO EXEC SERVS PUB SOCI			
03 Endereço (logradouro, nº, andar, apartamento)				04 Bairro
Rua Cardeal Arcoverde, 1641 sl 93/94				Pinheiros
05 Município	06 UF	07 CEP	08 CNAE	09 CNPJ/CEI Tomador/Obra
São Paulo	SP	05407-002	8660-7/00	

IDENTIFICAÇÃO DO TRABALHADOR

10 PIS - PASEP	11 Nome			
13462844775	SIMONE ROSA DE OLIVEIRA			
12 Endereço (logradouro, nº, andar, apartamento)				13 Bairro
Rua Miosotis,199				Jardim Primavera
14 Município	15 UF	16 CEP	17 CTPS (nº, série, UF)	18 CPF
Mauá	SP	09363-290	0084917 00156 SP	192.732.348-79
19 Data de Nascimento	20 Nome da Mãe			
05/04/1977	EDLEUSA OLAVO ROSA			

DADOS DO CONTRATO

21 Tipo de Contrato

1. Contrato de Trabalho por prazo indeterminado.

22 Causa do Afastamento

Despedida sem justa causa, pelo empregador

23 Remuneração Mês Ant.	24 Data de Admissão	25 Data do Aviso Prévio	26 Data do Afastamento	27 Cód. Afastamento
2.300,00	22/01/2022	02/06/2025	02/06/2025	SJ2

28 Pensão Alim. (%) TRCT	29 Pensão Alim. (%) FGTS	30 Categoria do Trabalhador
0,00	0,00	01 - Empregado

31 Código Sindical	32 CNPJ e Nome da Entidade Sindical Laboral
914.021.150.90675-9	67.180.752/0001-52 - SIND. EMP. EST. DE SAUDE ABC

DISCRIMINAÇÃO DAS VERBAS RESCISÓRIAS

VERBAS RESCISÓRIAS

Rubrica	Valor	Rubrica	Valor	Rubrica	Valor
50 Saldo de 02 dias Salário (líquido de faltas e DSR)	R$ 153,34	51 Comissões	R$ 0,00	52 Gratificação	R$ 0,00
53 Adic. de Insalubridade 20,00 %	R$ 20,24	54 Adic. de Periculosidade %	R$ 0,00	55 Adic. Noturno Horas a %	R$ 0,00
56.1 Horas Extras Horas a %	R$ 0,00	57 Gorjetas	R$ 0,00	58 Descanso Semanal Remunerado (DSR)	R$ 0,00
59 Reflexo DSR sobre Salário Variável	R$ 237,50	60 Multa Art. 477 § 8º/CLT	R$ 0,00	62 Salário Família	R$ 0,00
63 13º Salário Proporcional 5/12 avos	R$ 1.084,83	64.1 13º Salário-Exerc./12 avos	R$ 0,00	65 Férias Proporc 03/12 avos	R$ 680,63
66.1 Férias Venc. Per. Aquis. 04/03/24 a 03/03/25	R$ 2.603,60	68 Terço Constituc. de Férias	R$ 1.170,37	69 Aviso Prévio Indenizado	R$ 2.603,60
70 13º Salário(Aviso Prévio Indenizado)	R$ 216,97	71 Férias (Aviso-Prévio Indenizado)	R$ 226,86	95.1 Pagto Banco de Horas	R$ 237,50
95.2 Aviso Ind. Lei 12506/11	R$ 781,11	99 Ajuste do Saldo Devedor	R$ 0,00	**TOTAL BRUTO**	**R$ 10.016,55**

DEDUÇÕES

Desconto	Valor	Desconto	Valor	Desconto	Valor
100 Pensão Alimentícia	R$ 0,00	101 Adiantamento Salarial	R$ 0,00	102 Adiantamento de 13º Salário	R$ 0,00
103 Aviso-Prévio Indenizado Dias	R$ 0,00	112.1 Previdência Social	R$ 48,64	112.2 Previdência Social - 13º Salário	R$ 97,63
114.1 IRRF	R$ 0,00	114.2 IRRF sobre 13º Salário	R$ 0,00	115.1 Arredondamento per.anter.	R$ 0,34
115.2 VT não utilizado	R$ 402,80	115.3 Desc. Cesta Basica	R$ 186,67	**TOTAL DEDUÇÕES**	**R$ 736,08**
				VALOR LÍQUIDO	**R$ 9.280,47**

Comprovante de transferência > 2ª via

BIOGESP ASSOCIACAO DE GESTAO E EXECUCAO **Agência:** 0123 **Conta:** 13004371-1

Conta Corrente de Origem

Agência: 0123

Conta Corrente: 13004371-1

Conta Corrente de Destino

Agência: 2015

Nº da Conta: 01018998-8

Favorecido: SIMONE ROSA DE OLIVEIRA

Valor: 9.280,47

Informações Adicionais

Tipo de Transferência: Conta Corrente **para** Conta Corrente

Conta Origem Informada: 0123 13004371-1

Conta Destino Informada: 2015 01018998-8

2ª via

Transação exclusiva para Transferência de Valores entre contas Santander.

Data da Transação: **11/06/2025**
Autenticação Bancária: **38A627586145D4418264625**
Canal: **Internet Banking**

Central de Atendimento Santander Empresarial

4004-2125 (Regiões Metropolitanas)
0800-726-2125 (Demais Localidades)
0800 723 5007 (Pessoas com deficiência auditiva ou de fala)

SAC - Atendimento 24h por dia, todos os dias.

0800 762 7777
0800 771 0401 (Pessoas com deficiência auditiva ou de fala)

Ouvidoria - Das 9h às 18h, de segunda a sexta-feira, exceto feriado.

0800 726 0322
0800 771 0301 (Pessoas com deficiência auditiva ou de fala)

GUIAS E COMPROVANTES DE TRIBUTOS

GFD - Guia do FGTS Digital

FGTS Digital

CPF/CNPJ do Empregador	Nome/Razão Social do Empregador	Pagar este documento até
26.702.577	BIOGESP - ASSOCIACAO DE GESTAO E EXECUCAO DE SERVI	13/06/2025 às 21:59:59 (Brasília)

Núm. de Pág.	Identificador	Tag	Valor a recolher
1	0125061074985336-9	10/06/2025 15:04	13.768,74

Composição do Documento

Informações de recolhimentos do FGTS

Competência	Quantidade Trabalhadores	FGTS Mensal	FGTS Rescisório	Indenização Compensatória	Encargos FGTS	Total
06/2025	1	0,00	1.438,12	12.330,62	0,00	13.768,74
Total FGTS:		**0,00**	**1.438,12**	**12.330,62**	**0,00**	**13.768,74**

Informações de recolhimentos do Consignado

Não há informações de recolhimentos do Consignado

Total da Guia: **13.768,74**

Observações

Data de geração da Guia: 10/06/2025 às 15:04:35 - Página 1/1

O detalhamento da guia pode ser consultado através do endereço https://fgtsdigital.sistema.gov.br

FGTS FUNDO DE GARANTIA DO TEMPO DE SERVIÇO

MINISTÉRIO DO TRABALHO E EMPREGO

PIX Copia e Cola:

00020101021226900014br.gov.bcb.pix2568pix-qrcode.caixa.gov.br/api/v2/cobv/1012c14aebcc40ba974a3f05b1d7ec8952040000530398658O2BR5923CAIXA ECONOMICA FEDERAL6008Brasilia62070503***63043F02

Payload Location:

pix-qrcode.caixa.gov.br/api/v2/cobv/1012c14aebcc40ba974a3f05b1d7ec89

BIOGESP ASSOCIACAO DE GESTAO E EXECUCAO **Agência:** 0123 **Conta:** 130043711

Valor
R$ 13.768,74

Identificação do pagamento
8a66a606c4774b1c9afeec910c0cf53e

Informação para o pagador
0125061074985336-910/06/2025 15:040

Informações adicionais
-

Forma de pagamento
Ag 0123 Cc 130043711

Data de vencimento
13/06/2025

Receber após o vencimento
Não

Valor original
R$ 13.768,74

Desconto/Abatimento
R$ 0,00

Juros
R$ 0,00

Multa
R$ 0,00

Dados do recebedor

Para
CAIXA ECONOMICA FEDERAL

Chave
c75e4ec6-9881-4240-a2f3-3672b7fe56c1

CPF/CNPJ
00.360.305/0001-04

Dados do pagador

De
BIOGESP ASSOCIACAO DE GESTAO E EXECUCAO DE SERVICOS PUBLICOS E SOCIAIS

CPF/CNPJ
26.702.577/0001-39

Instituição
BCO SANTANDER (BRASIL) S.A.

ID/Transação
E90400888202506111403YN809547929

Data/Hora da transação
11/06/2025 - 11:03:25

Código de autenticação
IBE06813CB725E44949C482

GFD - Guia do FGTS Digital

Pagar este documento até
18/06/2025
às 21:59:59 (Brasília)

CPF/CNPJ do Empregador	Nome/Razão Social do Empregador
26.702.577	BIOGESP - ASSOCIACAO DE GESTAO E EXECUCAO DE SERVI

Núm. de Pág.	Identificador	Tag	Valor a recolher
1	0125061776116894-5	17/06/2025 09:24	4.476,80

Composição do Documento

Informações de recolhimentos do FGTS

Competência	Quantidade Trabalhadores	FGTS Mensal	FGTS Rescisório	Indenização Compensatória	Encargos FGTS	Total
06/2025	1	0,00	454,75	4.022,05	0,00	4.476,80
Total FGTS:		**0,00**	**454,75**	**4.022,05**	**0,00**	**4.476,80**

Informações de recolhimentos do Consignado

Não há informações de recolhimentos do Consignado

Total da Guia: **4.476,80**

Observações

Data de geração da Guia: 17/06/2025 às 09:24:25 - Página 1/1
O detalhamento da guia pode ser consultado através do endereço https://fgtsdigital.sistema.gov.br

FUNDO DE GARANTIA DO TEMPO DE SERVIÇO

MINISTÉRIO DO TRABALHO E EMPREGO

PIX Copia e Cola:

00020101021226900014br.gov.bcb.pix2568pix-qrcode.caixa.gov.br/api/v2/cobv/58fb62526e474a7d8feec5ffaf5876f9520400005303986 5802BR5923CAIXA ECONOMICA FEDERAL6008Brasilia62070503***63040E06

Payload Location:

pix-qrcode.caixa.gov.br/api/v2/cobv/58fb62526e474a7d8feec5ffaf5876f9

BIOGESP ASSOCIACAO DE GESTAO E EXECUCAO **Agência:** 0123 **Conta:** 130043711

Valor
R$ 4.476,80

Identificação do pagamento
1f19b45d371548ad97514dc9f094087d

Informação para o pagador
01250617761168894-517/06/2025 09:240

Informações adicionais
-

Forma de pagamento
Ag 0123 Cc 130043711

Data de vencimento
18/06/2025

Receber após o vencimento
Não

Valor original
R$ 4.476,80

Desconto/Abatimento
R$ 0,00

Juros
R$ 0,00

Multa
R$ 0,00

Dados do recebedor

Para
CAIXA ECONOMICA FEDERAL

Chave
c75e4ec6-9881-4240-a2f3-3672b7fe56c1

CPF/CNPJ
00.360.305/0001-04

Dados do pagador

De
BIOGESP ASSOCIACAO DE GESTAO E EXECUCAO DE SERVICOS PUBLICOS E SOCIAIS

CPF/CNPJ
26.702.577/0001-39

Instituição
BCO SANTANDER (BRASIL) S.A.

ID/Transação
E90400888202506171704YN131357636

Data/Hora da transação
17/06/2025 - 14:04:27

Código de autenticação
IBE06F86189FCD2034151BF

GFD - Guia do FGTS Digital

Pagar este documento até
20/06/2025
às 21:59:59 (Brasília)

CPF/CNPJ do Empregador	Nome/Razão Social do Empregador
26.702.577	BIOGESP - ASSOCIACAO DE GESTAO E EXECUCAO DE SERVI

Núm. de Pág.	Identificador	Tag	Valor a recolher
1	0125061275503906-2	12/06/2025 11:27	4.532,03

Composição do Documento

Informações de recolhimentos do FGTS

Competência	Quantidade Trabalhadores	FGTS Mensal	FGTS Rescisório	Indenização Compensatória	Encargos FGTS	Total
06/2025	1	0,00	484,80	4.047,23	0,00	4.532,03
Total FGTS:		**0,00**	**484,80**	**4.047,23**	**0,00**	**4.532,03**

Informações de recolhimentos do Consignado

Não há informações de recolhimentos do Consignado

Total da Guia: **4.532,03**

Observações

Data de geração da Guia: 12/06/2025 às 11:27:07 - Página 1/1
O detalhamento da guia pode ser consultado através do endereço https://fgtsdigital.sistema.gov.br

FUNDO DE GARANTIA DO TEMPO DE SERVIÇO

MINISTÉRIO DO TRABALHO E EMPREGO

PIX Copia e Cola:

00020101021226900014br.gov.bcb.pix2568pix-qrcode.caixa.gov.br/api/v2/cobv/3829f24a939548938427ff09f231c4ec52040000530398658O2BR5923CAIXA ECONOMICA FEDERAL6008Brasilia62070503***63049ED2

Payload Location:

pix-qrcode.caixa.gov.br/api/v2/cobv/3829f24a939548938427ff09f231c4ec

BIOGESP ASSOCIACAO DE GESTAO E EXECUCAO **Agência:** 0123 **Conta:** 130043711

Valor
R$ 4.532,03

Identificação do pagamento
4b5fed2bee7a4585a7343f4ec68fe2ab

Informação para o pagador
0125061275503906-212/06/2025 11:270

Informações adicionais
-

Forma de pagamento
Ag 0123 Cc 130043711

Data de vencimento
20/06/2025

Receber após o vencimento
Não

Valor original
R$ 4.532,03

Desconto/Abatimento
R$ 0,00

Juros
R$ 0,00

Multa
R$ 0,00

Dados do recebedor

Para
CAIXA ECONOMICA FEDERAL

Chave
c75e4ec6-9881-4240-a2f3-3672b7fe56c1

CPF/CNPJ
00.360.305/0001-04

Dados do pagador

De
BIOGESP ASSOCIACAO DE GESTAO E EXECUCAO DE SERVICOS PUBLICOS E SOCIAIS

CPF/CNPJ
26.702.577/0001-39

Instituição
BCO SANTANDER (BRASIL) S.A.

ID/Transação
E90400888202506171704YN131408428

Data/Hora da transação
17/06/2025 - 14:04:27

Código de autenticação
IBE06B00588E4FD1D44A7A7

GFD - Guia do FGTS Digital

Pagar este documento até
20/06/2025
às 21:59:59 (Brasília)

CPF/CNPJ do Empregador	Nome/Razão Social do Empregador
26.702.577	BIOGESP - ASSOCIACAO DE GESTAO E EXECUCAO DE SERVI

Núm. de Pág.	Identificador	Tag	Valor a recolher
1	0125061776142998-6	17/06/2025 10:37	1.756,61

Composição do Documento

Informações de recolhimentos do FGTS

Competência	Quantidade Trabalhadores	FGTS Mensal	FGTS Rescisório	Indenização Compensatória	Encargos FGTS	Total
06/2025	1	0,00	800,32	956,29	0,00	1.756,61
Total FGTS:		**0,00**	**800,32**	**956,29**	**0,00**	**1.756,61**

Informações de recolhimentos do Consignado

Não há informações de recolhimentos do Consignado

Total da Guia: **1.756,61**

Observações

Data de geração da Guia: 17/06/2025 às 10:37:24 - Página 1/1
O detalhamento da guia pode ser consultado através do endereço https://fgtsdigital.sistema.gov.br

FUNDO DE GARANTIA DO TEMPO DE SERVIÇO

MINISTÉRIO DO TRABALHO E EMPREGO

PIX Copia e Cola:

00020101021226900014br.gov.bcb.pix2568pix-qrcode.caixa.gov.br/api/v2/cobv/fd2c133510154658b06ab0f396d5047a5204000053039865802BR5923CAIXA ECONOMICA FEDERAL6008Brasilia62070503***6304AE3F

Payload Location:

pix-qrcode.caixa.gov.br/api/v2/cobv/fd2c133510154658b06ab0f396d5047a

BIOGESP ASSOCIACAO DE GESTAO E EXECUCAO **Agência:** 0123 **Conta:** 130043711

Valor
R$ 1.756,61

Identificação do pagamento
60ee5fd0e3f14739942ad357ab6f8713

Informação para o pagador
0125061776142998-617/06/2025 10:370

Informações adicionais
-

Forma de pagamento
Ag 0123 Cc 130043711

Data de vencimento
20/06/2025

Receber após o vencimento
Não

Valor original
R$ 1.756,61

Desconto/Abatimento
R$ 0,00

Juros
R$ 0,00

Multa
R$ 0,00

Dados do recebedor

Para
CAIXA ECONOMICA FEDERAL

Chave
c75e4ec6-9881-4240-a2f3-3672b7fe56c1

CPF/CNPJ
00.360.305/0001-04

Dados do pagador

De
BIOGESP ASSOCIACAO DE GESTAO E EXECUCAO DE SERVICOS PUBLICOS E SOCIAIS

CPF/CNPJ
26.702.577/0001-39

Instituição
BCO SANTANDER (BRASIL) S.A.

ID/Transação
E904008882025061717O4YN131453973

Data/Hora da transação
17/06/2025 - 14:04:27

Código de autenticação
IBE068914ACB1D6BB4DF4A5

GFD - Guia do FGTS Digital

Pagar este documento até
11/06/2025
às 21:59:59 (Brasília)

CPF/CNPJ do Empregador	Nome/Razão Social do Empregador
26.702.577	BIOGESP - ASSOCIACAO DE GESTAO E EXECUCAO DE SERVI

Núm. de Pág.	Identificador	Tag	Valor a recolher
1	0125061074870870-5	10/06/2025 10:52	5.932,30

Composição do Documento

Informações de recolhimentos do FGTS

Competência	Quantidade Trabalhadores	FGTS Mensal	FGTS Rescisório	Indenização Compensatória	Encargos FGTS	Total
06/2025	1	0,00	838,49	5.093,81	0,00	5.932,30
Total FGTS:		**0,00**	**838,49**	**5.093,81**	**0,00**	**5.932,30**

Informações de recolhimentos do Consignado

Não há informações de recolhimentos do Consignado

Total da Guia: **5.932,30**

Observações

Data de geração da Guia: 10/06/2025 às 10:52:43 - Página 1/1
O detalhamento da guia pode ser consultado através do endereço https://fgtsdigital.sistema.gov.br

FUNDO DE GARANTIA DO TEMPO DE SERVIÇO

MINISTÉRIO DO TRABALHO E EMPREGO

PIX Copia e Cola:

00020101021226900014br.gov.bcb.pix2568pix-qrcode.caixa.gov.br/api/v2/cobv/da77f9ed34da4158972518828f5f61d0520400005303986580 2BR5923CAIXA ECONOMICA FEDERAL6008Brasilia62070503***63040B1E

Payload Location:

pix-qrcode.caixa.gov.br/api/v2/cobv/da77f9ed34da4158972518828f5f61d0

BIOGESP ASSOCIACAO DE GESTAO E EXECUCAO **Agência:** 0123 **Conta:** 130043711

Valor
R$ 5.932,30

Identificação do pagamento
91b6a8deb04242539cebe769f21f0cf9

Informação para o pagador
0125061074870870-510/06/2025 10:520

Informações adicionais
-

Forma de pagamento
Ag 0123 Cc 130043711

Data de vencimento
11/06/2025

Receber após o vencimento
Não

Valor original
R$ 5.932,30

Desconto/Abatimento
R$ 0,00

Juros
R$ 0,00

Multa
R$ 0,00

Dados do recebedor

Para
CAIXA ECONOMICA FEDERAL

Chave
c75e4ec6-9881-4240-a2f3-3672b7fe56c1

CPF/CNPJ
00.360.305/0001-04

Dados do pagador

De
BIOGESP ASSOCIACAO DE GESTAO E EXECUCAO DE SERVICOS PUBLICOS E SOCIAIS

CPF/CNPJ
26.702.577/0001-39

Instituição
BCO SANTANDER (BRASIL) S.A.

ID/Transação
E90400888202506111403YN809778269

Data/Hora da transação
11/06/2025 - 11:03:25

Código de autenticação
IBE069021C26BB93949099E

GFD - Guia do FGTS Digital

FGTS Digital

Pagar este documento até
13/06/2025
às 21:59:59 (Brasília)

CPF/CNPJ do Empregador	Nome/Razão Social do Empregador
26.702.577	BIOGESP - ASSOCIACAO DE GESTAO E EXECUCAO DE SERVI

Núm. de Pág.	Identificador	Tag	Valor a recolher
1	0125061275482550-1	12/06/2025 10:47	4.125,52

Composição do Documento

Informações de recolhimentos do FGTS

Competência	Quantidade Trabalhadores	FGTS Mensal	FGTS Rescisório	Indenização Compensatória	Encargos FGTS	Total
06/2025	1	0,00	439,05	3.686,47	0,00	4.125,52
Total FGTS:		**0,00**	**439,05**	**3.686,47**	**0,00**	**4.125,52**

Informações de recolhimentos do Consignado

Não há informações de recolhimentos do Consignado

Total da Guia: **4.125,52**

Observações

Data de geração da Guia: 12/06/2025 às 10:47:30 - Página 1/1
O detalhamento da guia pode ser consultado através do endereço https://fgtsdigital.sistema.gov.br

FGTS
FUNDO DE GARANTIA DO TEMPO DE SERVIÇO

MINISTÉRIO DO
TRABALHO
E EMPREGO

PIX Copia e Cola:

00020101021226900014br.gov.bcb.pix2568pix-qrcode.caixa.gov.br/api/v2/cobv/03d3fa9379aa4606ae5e3b32012c3937520400005303986580 2BR5923CAIXA ECONOMICA FEDERAL6008Brasilia62070503***63040010

Payload Location:

pix-qrcode.caixa.gov.br/api/v2/cobv/03d3fa9379aa4606ae5e3b32012c3937

BIOGESP ASSOCIACAO DE GESTAO E EXECUCAO **Agência:** 0123 **Conta:** 130043711

Valor
R$ 4.125,52

Identificação do pagamento
d737e3e4c40b4a01899d392af96ab16f

Informação para o pagador
0125061275482550-112/06/2025 10:470

Informações adicionais
-

Forma de pagamento
Ag 0123 Cc 130043711

Data de vencimento
13/06/2025

Receber após o vencimento
Não

Valor original
R$ 4.125,52

Desconto/Abatimento
R$ 0,00

Juros
R$ 0,00

Multa
R$ 0,00

Dados do recebedor

Para
CAIXA ECONOMICA FEDERAL

Chave
c75e4ec6-9881-4240-a2f3-3672b7fe56c1

CPF/CNPJ
00.360.305/0001-04

Dados do pagador

De
BIOGESP ASSOCIACAO DE GESTAO E EXECUCAO DE SERVICOS PUBLICOS E SOCIAIS

CPF/CNPJ
26.702.577/0001-39

Instituição
BCO SANTANDER (BRASIL) S.A.

ID/Transação
E90400888202506131000NY869276099

Data/Hora da transação
13/06/2025 - 07:03:37

Código de autenticação
50039587402558481618155

GFD - Guia do FGTS Digital

Pagar este documento até
12/06/2025
às 21:59:59 (Brasília)

CPF/CNPJ do Empregador	Nome/Razão Social do Empregador
26.702.577	BIOGESP - ASSOCIACAO DE GESTAO E EXECUCAO DE SERVI

Núm. de Pág.	Identificador	Tag	Valor a recolher
1	0125061074981243-3	10/06/2025 14:58	3.721,03

Composição do Documento

Informações de recolhimentos do FGTS

Competência	Quantidade Trabalhadores	FGTS Mensal	FGTS Rescisório	Indenização Compensatória	Encargos FGTS	Total
06/2025	1	0,00	374,90	3.346,13	0,00	3.721,03
Total FGTS:		**0,00**	**374,90**	**3.346,13**	**0,00**	**3.721,03**

Informações de recolhimentos do Consignado

Não há informações de recolhimentos do Consignado

Total da Guia: **3.721,03**

Observações

Data de geração da Guia: 10/06/2025 às 14:58:12 - Página 1/1
O detalhamento da guia pode ser consultado através do endereço https://fgtsdigital.sistema.gov.br

FUNDO DE GARANTIA DO TEMPO DE SERVIÇO

MINISTÉRIO DO TRABALHO E EMPREGO

PIX Copia e Cola:

00020101021226900014br.gov.bcb.pix2568pix-qrcode.caixa.gov.br/api/v2/cobv/cc58d9bbada54eb2ae24a11d5efa584d52040000530398658O2BR5923CAIXA ECONOMICA FEDERAL6008Brasilia62070503***63041C89

Payload Location:

pix-qrcode.caixa.gov.br/api/v2/cobv/cc58d9bbada54eb2ae24a11d5efa584d

BIOGESP ASSOCIACAO DE GESTAO E EXECUCAO **Agência:** 0123 **Conta:** 130043711

Valor
R$ 3.721,03

Identificação do pagamento
2a5e327c95014c1bbc5a31979f5914ed

Informação para o pagador
0125061074981243-310/06/2025 14:580

Informações adicionais
-

Forma de pagamento
Ag 0123 Cc 130043711

Data de vencimento
12/06/2025

Receber após o vencimento
Não

Valor original
R$ 3.721,03

Desconto/Abatimento
R$ 0,00

Juros
R$ 0,00

Multa
R$ 0,00

Dados do recebedor

Para
CAIXA ECONOMICA FEDERAL

Chave
c75e4ec6-9881-4240-a2f3-3672b7fe56c1

CPF/CNPJ
00.360.305/0001-04

Dados do pagador

De
BIOGESP ASSOCIACAO DE GESTAO E EXECUCAO DE SERVICOS PUBLICOS E SOCIAIS

CPF/CNPJ
26.702.577/0001-39

Instituição
BCO SANTANDER (BRASIL) S.A.

ID/Transação
E90400888202506111403YN809968817

Data/Hora da transação
11/06/2025 - 11:03:25

Código de autenticação
IBE0630E75EE2869944D1B2

GFD - Guia do FGTS Digital

Pagar este documento até
11/06/2025
às 21:59:59 (Brasília)

CPF/CNPJ do Empregador	Nome/Razão Social do Empregador
26.702.577	BIOGESP - ASSOCIACAO DE GESTAO E EXECUCAO DE SERVI

Núm. de Pág.	Identificador	Tag	Valor a recolher
1	0125061074842037-0	10/06/2025 10:11	2.510,61

Composição do Documento

Informações de recolhimentos do FGTS

Competência	Quantidade Trabalhadores	FGTS Mensal	FGTS Rescisório	Indenização Compensatória	Encargos FGTS	Total
06/2025	1	0,00	515,31	1.995,30	0,00	2.510,61
Total FGTS:		**0,00**	**515,31**	**1.995,30**	**0,00**	**2.510,61**

Informações de recolhimentos do Consignado

Não há informações de recolhimentos do Consignado

Total da Guia: **2.510,61**

Observações

Data de geração da Guia: 10/06/2025 às 10:11:24 - Página 1/1
O detalhamento da guia pode ser consultado através do endereço https://fgtsdigital.sistema.gov.br

FUNDO DE GARANTIA DO TEMPO DE SERVIÇO

MINISTÉRIO DO TRABALHO E EMPREGO

PIX Copia e Cola:

00020101021226900014br.gov.bcb.pix2568pix-qrcode.caixa.gov.br/api/v2/cobv/70640a3f4c814ff8a3fd591362bc5405520400005303986580 2BR5923CAIXA ECONOMICA FEDERAL6008Brasilia62070503***63048BD5

Payload Location:

pix-qrcode.caixa.gov.br/api/v2/cobv/70640a3f4c814ff8a3fd591362bc5405

BIOGESP ASSOCIACAO DE GESTAO E EXECUCAO **Agência:** 0123 **Conta:** 130043711

Valor
R$ 2.510,61

Identificação do pagamento
dde6553438284e4cb333f55e58ee9bbd

Informação para o pagador
0125061074842037-010/06/2025 10:110

Informações adicionais
-

Forma de pagamento
Ag 0123 Cc 130043711

Data de vencimento
11/06/2025

Receber após o vencimento
Não

Valor original
R$ 2.510,61

Desconto/Abatimento
R$ 0,00

Juros
R$ 0,00

Multa
R$ 0,00

Dados do recebedor

Para
CAIXA ECONOMICA FEDERAL

Chave
c75e4ec6-9881-4240-a2f3-3672b7fe56c1

CPF/CNPJ
00.360.305/0001-04

Dados do pagador

De
BIOGESP ASSOCIACAO DE GESTAO E EXECUCAO DE SERVICOS PUBLICOS E SOCIAIS

CPF/CNPJ
26.702.577/0001-39

Instituição
BCO SANTANDER (BRASIL) S.A.

ID/Transação
E90400888202506111403YN810090081

Data/Hora da transação
11/06/2025 - 11:03:25

Código de autenticação
IBE06713480527B164D46B1

GFD - Guia do FGTS Digital

Pagar este documento até
11/06/2025
às 21:59:59 (Brasília)

CPF/CNPJ do Empregador	Nome/Razão Social do Empregador
26.702.577	BIOGESP - ASSOCIACAO DE GESTAO E EXECUCAO DE SERVI

Núm. de Pág.	Identificador	Tag	Valor a recolher
1	0125061074856484-3	10/06/2025 10:32	4.216,58

Composição do Documento

Informações de recolhimentos do FGTS

Competência	Quantidade Trabalhadores	FGTS Mensal	FGTS Rescisório	Indenização Compensatória	Encargos FGTS	Total
06/2025	1	0,00	426,79	3.789,79	0,00	4.216,58
Total FGTS:		**0,00**	**426,79**	**3.789,79**	**0,00**	**4.216,58**

Informações de recolhimentos do Consignado

Não há informações de recolhimentos do Consignado

Total da Guia: **4.216,58**

Observações

Data de geração da Guia: 10/06/2025 às 10:32:19 - Página 1/1
O detalhamento da guia pode ser consultado através do endereço https://fgtsdigital.sistema.gov.br

FUNDO DE GARANTIA DO TEMPO DE SERVIÇO

MINISTÉRIO DO TRABALHO E EMPREGO

PIX Copia e Cola:

00020101021226900014br.gov.bcb.pix2568pix-qrcode.caixa.gov.br/api/v2/cobv/ab3015430a4b470a9de6de209cf8b81252040000530398658O2BR5923CAIXA ECONOMICA FEDERAL6008Brasilia62070503***6304441F

Payload Location:

pix-qrcode.caixa.gov.br/api/v2/cobv/ab3015430a4b470a9de6de209cf8b812

BIOGESP ASSOCIACAO DE GESTAO E EXECUCAO **Agência:** 0123 **Conta:** 130043711

Valor
R$ 4.216,58

Identificação do pagamento
7a852b65e8744b4e91e2dca754f68ae0

Informação para o pagador
0125061074856484-310/06/2025 10:320

Informações adicionais
-

Forma de pagamento
Ag 0123 Cc 130043711

Data de vencimento
11/06/2025

Receber após o vencimento
Não

Valor original
R$ 4.216,58

Desconto/Abatimento
R$ 0,00

Juros
R$ 0,00

Multa
R$ 0,00

Dados do recebedor

Para
CAIXA ECONOMICA FEDERAL

Chave
c75e4ec6-9881-4240-a2f3-3672b7fe56c1

CPF/CNPJ
00.360.305/0001-04

Dados do pagador

De
BIOGESP ASSOCIACAO DE GESTAO E EXECUCAO DE SERVICOS PUBLICOS E SOCIAIS

CPF/CNPJ
26.702.577/0001-39

Instituição
BCO SANTANDER (BRASIL) S.A.

ID/Transação
E90400888202506111439YN810197771

Data/Hora da transação
11/06/2025 - 11:39:35

Código de autenticação
IBE06B9B816844ED64D35BA

DEMONSTRAÇÕES BANCÁRIAS

MUNICÍPIO DE TERESÓPOLIS

Secretaria Municipal de Fazenda
Departamento de Fiscalização Tributária - Endereço: Avenida Feliciano Sodré, nº 675 - Bairro Várzea - CEP: 25963-027 - Telefone: (21) 2742-3352 - Ramal 229

Nota: 2025000
00000012
Código Verificação
NUTG-8S8S

MUNICÍPIO DE TERESÓPOLIS

NOTA FISCAL DE SERVIÇOS ELETRÔNICA - NFS-e

Emissão (Horário de Brasília)
03/06/2025 10:29:38

Período de Competência
06/2025

Município de Prestação do Serviço
Teresópolis - RJ

Reg. Especial Tributação
Microempresário e Empresa de Pequeno Porte (ME EPP)

Exigibilidade do ISS
Exigível em Teresópolis

PRESTADOR DE SERVIÇOS

Razão Social
JMA ADMINISTRACAO LTDA

Nome Fantasia
VISION ADMINISTRACAO

Email
adm.jair@hotmail.com

CPF/CNPJ	Inscrição Municipal	Inscrição Estadual	Simples Nacional	Incentivador Cultural	Fone/Fax
50.706.429/0001-77	**80063397**		**Sim**	**Não**	**(21) 99999-9999**

Endereço
Rua Antônio Maria, 245, PONTO DE REFERÊNCIA, Quinta da Barra - CEP: 25965-440 - Teresópolis - RJ

TOMADOR DE SERVIÇOS

Nome/Razão Social
BIOGESP - ASSOCIACAO DE GESTAO E EXECUCAO DE SERVICOS PUBLICOS E SOCIAIS

CPF/CNPJ	Inscrição Municipal	Inscrição Estadual	Fone/Fax	E-mail
26.702.577/0001-39			**(11) 4726-6364**	**BIOGESP.OSS@GMAIL.COM**

Endereço
Rua Cunha Gago, 700 - Pinheiros - CEP: 05421-001 - São Paulo - SP

SERVIÇO PRESTADO

1701 - Assessoria ou consultoria de qualquer natureza, não contida em outros itens desta lista; análise, exame, pesquisa, coleta, compilação e fornecimento de dados e informações de qualquer natureza, inclusive cadastro e similares. CNAE: 7319002

DESCRIÇÃO DOS SERVIÇOS

Serviços de administração prestados no Hospital e Maternidade São Lucas, CEM - CAISM e UBSs

Dados Bancários:
JMA ADMINISTRACAO LTDA
Banco: Santander
Agência; 3334
Conta Corrente: 13.004979-8

RETENÇÕES FEDERAIS

PIS (R$)	COFINS (R$)	INSS (R$)	IR (R$)	CSLL (R$)	Outras Retenções (R$)
0,00	**0,00**	**0,00**	**0,00**	**0,00**	**0,00**

VALORES

Valor dos Serviços (R$)	Deduções (R$)	Desconto Incondicionado (R$)	Base de Cálculo (R$)	Alíquota (%)
10.000,00	**0,00**	**0,00**	*****	**2,0000**
ISS (R$)	**ISS Retido (R$)**	**Desconto Condicionado (R$)**	**Valor Líquido (R$)**	**Valor Total da Nota (R$)**
*****	*****	**0,00**	**10.000,00**	**10.000,00**

OUTRAS INFORMAÇÕES

Esta NFS-e é autodeclaratória.
Optante do Simples Nacional.
Trib. aprox. R$ 1.345,00 Federal e R$ 470,00 Municipal. Fonte: IBPT [6A0A76]

Visualizado em: 03/06/2025 10:29:39
Para validação desta NFSe acesse: http://teresopolisrj.webiss.com.br/externo/nfse/validar
Esta NFS-e foi emitida com respaldo no Decreto nº 3.681 de 25 de maio de 2009.

ZapSign 1136b000-534b-4ed8-a8f1-6782e69ccd98. Documento assinado eletronicamente, conforme MP 2.200-2/2001 e Lei 14.063/2020.

Relatório de Assinaturas

Datas e horários em UTC-0300 (America/Sao_Paulo)
Última atualização em 05 Junho 2025, 18:01:15

Status: Assinado
Documento: NF-12
Número: 1136b000-534b-4ed8-a8f1-6782e69ccd98
Data da criação: 05 Junho 2025, 17:59:59
Hash do documento original (SHA256): 4258cf3d838d27e4821d6a82c8239f37ece5d92e0c05af897aa625c097b1cc12

Assinaturas

1 de 1 Assinaturas

Assinado via ZapSign by Truora

JAIR AMORIM

Data e hora da assinatura: 05/06/2025 18:01:15
Token: d8b42039-acc4-4715-8803-095bc833a99b

Assinatura



Jair Amorim

Pontos de autenticação:

Telefone: + 5521996433103

E-mail: adm.direcao@biogesp.org.br
Nível de segurança: Validado por código único enviado por e-mail

IP: 177.30.144.75
Dispositivo: Mozilla/5.0 (Windows NT 10.0; Win64; x64) AppleWebKit/537.36 (KHTML, like Gecko) Chrome/137.0.0.0 Safari/537.36 Edg/137.0.0.0

INTEGRIDADE CERTIFICADA - ICP-BRASIL

Assinaturas eletrônicas e físicas têm igual validade legal, conforme MP 2.200-2/2001 e Lei 14.063/2020.
Confirme a integridade do documento aqui.

Este Log é exclusivo e parte integrante do documento número 1136b000-534b-4ed8-a8f1-6782e69ccd98, segundo os Termos de Uso da ZapSign , disponíveis em zapsign.com.br

Santander

Internet Banking Empresarial

BIOGESP ASSOCIACAO DE GESTAO E EXECUCAO **Agência:** 0123 **Conta:** 130043711

Pronto! O pagamento foi realizado. Fazer outro Pix

Comprovante do Pix

Valor pago
R$ 10.000,00

Forma de pagamento
Ag 0123 Cc 13004371-1

Mensagem para o recebedor
REFERENTE A NF 12

Dados do recebedor

Nome
JMA ADMINISTRACAO LTDA

CNPJ / CPF
50.***.***/****-77

Instituição
BCO SANTANDER (BRASIL) S.A.

Conta destino
Ag 3334 Cc 130049798

Dados do pagador

De
BIOGESP ASSOCIACAO DE GESTAO E EXECUCAO

CNPJ
26.******/****-39

Instituição
BANCO SANTANDER (BRASIL) S.A.

ID/Transação
E90400888202506181935411997431 35

Data e hora da transação
18/06/2025 - 16:36:17

Código de autenticação
IBE06AFFE612FC638469085

Central de Atendimento Santander Empresarial
4004-2125 (Regiões Metropolitanas)
0800 726 2125 (Demais Localidades)
0800 723 5007 (Pessoas com deficiência auditiva ou de fala)

SAC - Atendimento 24h por dia, todos os dias.
0800 762 7777
0800 771 0401 (Pessoas com deficiência auditiva ou de fala)
Ouvidoria - Das 9h às 18h, de segunda a sexta-feira, exceto feriado.
0800 726 0322
0800 771 0301 (Pessoas com deficiência auditiva ou de fala)

MINISTÉRIO DA FAZENDA
Secretaria da Receita Federal do Brasil
Procuradoria-Geral da Fazenda Nacional

CERTIDÃO POSITIVA COM EFEITOS DE NEGATIVA DE DÉBITOS RELATIVOS AOS TRIBUTOS FEDERAIS E À DÍVIDA ATIVA DA UNIÃO

Nome: JMA ADMINISTRACAO LTDA
CNPJ: 50.706.429/0001-77

Ressalvado o direito de a Fazenda Nacional cobrar e inscrever quaisquer dívidas de responsabilidade do sujeito passivo acima identificado que vierem a ser apuradas, é certificado que:

1. constam débitos administrados pela Secretaria da Receita Federal do Brasil (RFB) com exigibilidade suspensa nos termos do art. 151 da Lei nº 5.172, de 25 de outubro de 1966 - Código Tributário Nacional (CTN), ou objeto de decisão judicial que determina sua desconsideração para fins de certificação da regularidade fiscal, ou ainda não vencidos; e

2. não constam inscrições em Dívida Ativa da União (DAU) na Procuradoria-Geral da Fazenda Nacional (PGFN).

Conforme disposto nos arts. 205 e 206 do CTN, este documento tem os mesmos efeitos da certidão negativa.

Esta certidão é válida para o estabelecimento matriz e suas filiais e, no caso de ente federativo, para todos os órgãos e fundos públicos da administração direta a ele vinculados. Refere-se à situação do sujeito passivo no âmbito da RFB e da PGFN e abrange inclusive as contribuições sociais previstas nas alíneas 'a' a 'd' do parágrafo único do art. 11 da Lei nº 8.212, de 24 de julho de 1991.

A aceitação desta certidão está condicionada à verificação de sua autenticidade na Internet, nos endereços <http://rfb.gov.br> ou <http://www.pgfn.gov.br>.

Certidão emitida gratuitamente com base na Portaria Conjunta RFB/PGFN nº 1.751, de 2/10/2014.
Emitida às 07:40:49 do dia 24/05/2025 <hora e data de Brasília>.
Válida até 20/11/2025.
Código de controle da certidão: **3AF9.D29C.D19E.B837**
Qualquer rasura ou emenda invalidará este documento.

Secretaria da Fazenda e Planejamento do Estado de São Paulo

Débitos Tributários Não Inscritos na Dívida Ativa do Estado de São Paulo

CNPJ: 50.706.429/0001-77

Ressalvado o direito da Secretaria da Fazenda e Planejamento do Estado de São Paulo de apurar débitos de responsabilidade da pessoa jurídica acima identificada, é certificado que **não constam débitos** declarados ou apurados pendentes de inscrição na Dívida Ativa de responsabilidade do estabelecimento matriz/filial acima identificado.

Certidão nº	25020193865-95
Data e hora da emissão	04/02/2025 15:08:24
Validade	6 (seis) meses, contados da data de sua expedição.

Qualquer rasura ou emenda invalidará este documento.

A aceitação desta certidão está condicionada à verificação de sua autenticidade no sítio **www.pfe.fazenda.sp.gov.br**

PREFEITURA MUNICIPAL DE TERESOPOLIS
Estado do Rio de Janeiro

SECRETARIA MUNICIPAL DE FAZENDA

Avenida Felíciano Sodré, n.º 675 - Várzea - CEP: 25963-083 - Teresópolis - RJ
Fone/Fax: (21) 2742-3352 - CNPJ 29.138.369/0001-47

Certidão Negativa de Débitos N.º 20044 / 2025

CONTRIBUINTE GLOBAL

Requerente: Jair Martins Amorim
CPF/CNPJ do Requerente: 103.638.687-20

CERTIFICAMOS, que para fins **FINS DE DIREITO**, que **NÃO CONSTAM DÉBITOS RELATIVOS A TRIBUTOS MUNICIPAIS (impostos, taxas, contribuição de melhoria e dívida ativa dos cadastros Mobiliários e Imobiliários)**, até a presente data **em nome de JMA ADMINISTRACAO LTDA,** CPF/CNPJ n.º **50.706.429/0001-77**, situado(a) no Município de Teresópolis **.**

Fica ressalvado o direito da Fazenda Pública Municipal cobrar débitos posteriormente apurados, mesmo referentes a períodos compreendidos nesta Certidão.

A presente certidão não isenta débitos vincendos a partir desta data.
Certidão Número: **20044/2025**
Emitida em: **24/05/2025**
Válida até: **22/08/2025**
Qualquer rasura ou emenda invalidará este documento.
Cód. Validação:60FA5533F41D48D1275306ABE47F8B46

Teresópolis - RJ, 24 de maio de 2025.

Paula Iamê Palma Malhães
Diretora do Departamento de Dívida Ativa
PMT - Matrícula: 108.634-1

PODER JUDICIÁRIO
JUSTIÇA DO TRABALHO

CERTIDÃO NEGATIVA DE DÉBITOS TRABALHISTAS

Nome: JMA ADMINISTRACAO LTDA (MATRIZ E FILIAIS)
CNPJ: 50.706.429/0001-77
Certidão nº: 6220739/2025
Expedição: 04/02/2025, às 09:33:20
Validade: 03/08/2025 - 180 (cento e oitenta) dias, contados da data de sua expedição.

Certifica-se que **JMA ADMINISTRACAO LTDA (MATRIZ E FILIAIS)**, inscrito(a) no CNPJ sob o nº **50.706.429/0001-77**, **NÃO CONSTA** como inadimplente no Banco Nacional de Devedores Trabalhistas.
Certidão emitida com base nos arts. 642-A e 883-A da Consolidação das Leis do Trabalho, acrescentados pelas Leis ns.° 12.440/2011 e 13.467/2017, e no Ato 01/2022 da CGJT, de 21 de janeiro de 2022.
Os dados constantes desta Certidão são de responsabilidade dos Tribunais do Trabalho.
No caso de pessoa jurídica, a Certidão atesta a empresa em relação a todos os seus estabelecimentos, agências ou filiais.
A aceitação desta certidão condiciona-se à verificação de sua autenticidade no portal do Tribunal Superior do Trabalho na Internet (http://www.tst.jus.br).
Certidão emitida gratuitamente.

INFORMAÇÃO IMPORTANTE
Do Banco Nacional de Devedores Trabalhistas constam os dados necessários à identificação das pessoas naturais e jurídicas inadimplentes perante a Justiça do Trabalho quanto às obrigações estabelecidas em sentença condenatória transitada em julgado ou em acordos judiciais trabalhistas, inclusive no concernente aos recolhimentos previdenciários, a honorários, a custas, a emolumentos ou a recolhimentos determinados em lei; ou decorrentes de execução de acordos firmados perante o Ministério Público do Trabalho, Comissão de Conciliação Prévia ou demais títulos que, por disposição legal, contiver força executiva.

Voltar Imprimir

CAIXA ECONÔMICA FEDERAL

Certificado de Regularidade do FGTS - CRF

Inscrição: 50.706.429/0001-77
Razão Social: JMA ADMINISTRACAO LTDA
Endereço: R ANTONIO MARIA / QUINTA DA BARRA / TERESOPOLIS / RJ / 25965-440

A Caixa Econômica Federal, no uso da atribuição que lhe confere o Art. 7, da Lei 8.036, de 11 de maio de 1990, certifica que, nesta data, a empresa acima identificada encontra-se em situação regular perante o Fundo de Garantia do Tempo de Servico - FGTS.

O presente Certificado não servirá de prova contra cobrança de quaisquer débitos referentes a contribuições e/ou encargos devidos, decorrentes das obrigações com o FGTS.

Validade:14/06/2025 a 13/07/2025

Certificação Número: 2025061401396078891677

Informação obtida em 17/06/2025 09:28:27

A utilização deste Certificado para os fins previstos em Lei esta condicionada a verificação de autenticidade no site da Caixa: **www.caixa.gov.br**

Imprimir Baixar PDF

SECRETARIA DA FAZENDA DO ESTADO DE SÃO PAULO

Cadastro Informativo dos Créditos não Quitados de Órgãos e Entidades Estaduais
CADIN Estadual

Informações Cadastrais

CNPJ/CPF: 50.706.429/0001-77

Não foram encontradas pendências no Cadastro de Créditos não quitados de Órgãos e Entidades Estaduais – CADIN ESTADUAL.

Pesquisa realizada em: 29/04/2025 às 09:59:50

Se você recebeu o comunicado CADIN regularize sua situação em 90 (noventa) dias contados a partir da data de expedição do mesmo.

Este documento não tem validade de Certidão Negativa.
Em conformidade com a Lei Estadual nº 12.799/2008 a inexistência de registro no CADIN Estadual:
- Não configura reconhecimento de regularidade de situação, nem dispensa a apresentação dos documentos exigidos em lei, decreto e demais atos normativos. (artigo 7º)
- Não impede a consulta prévia pelos órgãos e entidades da Administração direta e indireta ao sistema CADIN Estadual. (artigo 6º)
- Aos registros incluídos após a emissão da declaração cabe a aplicação do parágrafo 1º do artigo 6º.

A autenticidade deste documento deverá ser confirmada na página da Secretaria da Fazenda do Estado de São Paulo, endereço: https://www.fazenda.sp.gov.br/cadin_estadual/pages/publ/cadin.aspx

Código da Declaração: CC867D5D.17535358.82249981.05E9AAA2

EMISSÃO GRATUITA

Atenção: Qualquer rasura ou emenda invalidará este documento.

RECEBEMOS DE REAL SOLUCOES E INFORMATICA LTDA OS PRODUTOS CONSTANTES NA NOTA FISCAL INDICADA AO LADO.		NF-e **Nº22** SÉRIE:1
DATA DE RECEBIMENTO	IDENTIFICAÇÃO E ASSINATURA DO RECEBEDOR	

REAL SOLUCOES E INFORMATICA LTDA

Avenida General Mac Arthur, 1129

Vila Lageado - 05338-001

Sao Paulo - SP

11975993141

DANFE

DOCUMENTO AUXILIAR DE NOTA FISCAL ELETRÔNICA

0 - ENTRADA
1 - SAÍDA [1]

22

SÉRIE: 1

FOLHA 1 / 1

CONTROLE DO FISCO

CHAVE DE ACESSO

3525 0557 6991 1200 0108 5500 1000 0000 2217 8879 2169

Consulta de autenticidade no portal nacional da NF-e www.nfe.fazenda.gov.br/portal ou no site da Sefaz Autorizadora.

NATUREZA DA OPERAÇÃO	PROTOCOLO DE AUTORIZAÇÃO DE USO
Venda a Nao Contribuinte	135251176603790 05/05/2025 09:41:37

INSCRIÇÃO ESTADUAL	INSCRIÇÃO ESTADUAL DE SUBST.	CNPJ / CPF
151241247112		57.699.112/0001-08

DESTINATÁRIO / REMETENTE

NOME / RAZÃO SOCIAL	CNPJ / CPF	DATA EMISSÃO
BIOGESP - ASSOCIACAO DE GESTAO E EXECUCAO DE SERVICOS PUBLIC	26.702.577/0001-39	05/05/2025

ENDEREÇO	BAIRRO / DISTRITO	CEP	DATA ENTRADA / SAÍDA
Rua Cardeal Arcoverde, 1641 SALA 93/94	Pinheiros	05407-002	**05/05/2025**

MUNICÍPIO	FONE / FAX	UF	INSCRIÇÃO ESTADUAL	HORA ENTRADA / SAÍDA
Sao Paulo	1147266364	SP		**09:41:07**

FATURA / DUPLICATA

001
07/05/2025
1.400,00

CALCULO DO IMPOSTO

BASE DE CALCULO DO ICMS	VALOR DO ICMS	BASE DE CALCULO DO ICMS SUBST.	VALOR DO ICMS SUBST.	VALOR TOTAL DOS PRODUTOS
0,00	0,00	0,00	0,00	1.400,00

VALOR DO FRETE	VALOR DO SEGURO	DESCONTO	OUTRAS DESPESAS ACESSÓRIAS	VALOR TOTAL DO IPI	VALOR TOTAL DA NOTA
0,00	0,00	0,00	0,00	0,00	**1.400,00**

TRANSPORTADOR / VOLUMES TRANSPORTADOS

NOME / RAZÃO SOCIAL	FRETE POR CONTA	CÓDIGO ANTT	PLACA DO VEICULO	UF	CNPJ / CPF
	9-SEM FRETE				

ENDEREÇO	MUNICÍPIO	UF	INSCRIÇÃO ESTADUAL

QUANTIDADE	ESPÉCIE	MARCA	NUMERAÇÃO	PESO BRUTO	PESO LIQUIDO
0				0,000	0,000

DADOS DOS PRODUTOS / SERVIÇOS

CÓDIGO	DESCRIÇÃO DOS PRODUTOS / SERVIÇOS	NCM/SH	CSOSN	CFOP	UNID	QUANT.	VALOR UNITÁRIO	VALOR TOTAL	BASE	VALOR		ALIQUOTA	
									Cálculo	ICMS	IPI	ICMS %	IPI %
TONER HP 250	TONER HP 250 PRETO	84439933	0400	5102	qt	1	48,2750	48,28	0,00	0,00	0,00	0	0
TONER 251	TONER 251 AZUL	84439933	0400	5102	qt	1	48,2750	48,28	0,00	0,00	0,00	0	0
TONER 252	TONER 252 AMARELO	84439933	0400	5102	qt	1	48,2750	48,28	0,00	0,00	0,00	0	0
TONER 253	TONER 253 MAGENTA	84439933	0400	5102	qt	1	48,2750	48,28	0,00	0,00	0,00	0	0
TONER1	TONER SAMSUNG D205	84439933	0400	5102	qt	25	48,2750	1.206,88	0,00	0,00	0,00	0	0

CALCULO DO ISSQN

INSCRIÇÃO MUNICIPAL	VALOR TOTAL DOS SERVIÇOS	BASE DE CALCULO DO ISSQN	VALOR DO ISSQN
15452344			0,00

INFORMAÇÕES COMPLEMENTARES

BANCO SANTANDER
AG 0919
Cc 13002460-5
PIX CNPJ 57.699.112/0001-08
REAL SOLUCOES E INFORMATICA
Trib aprox R$: 219,52 Federal, R$: 252,00 Estadual e R$: 0,00 Municipal Fonte: IBPT/empresometro.com.br 8AFAC7
DOCUMENTO EMITIDO POR ME OU EPP OPTANTE PELO SIMPLES NACIONAL.
NAO GERA DIREITO A CREDITO FISCAL DE IPI.

RESERVADO AO FISCO

299

Santander

Internet Banking Empresarial

BIOGESP ASSOCIACAO GESTAO EXECUCAO SERVI **Agência:** 0123 **Conta:** 130043711

Comprovante de pagamento

Pronto! Seu pagamento foi realizado

Valor pago
R$ 1.400,00

Tipo de transferência
cpf-cnpj

Informação para o recebedor
REFERENTE A NF 22

Forma de pagamento
Ag 0123 - Cc 13004371-1

Data do pagamento
02/06/2025

Dados do recebedor

Para
REAL SOLUCOES E INFORMATICA LTDA

CNPJ
57.******/****-08

Chave
57.******/****-08

Instituição
BCO SANTANDER (BRASIL) S.A.

Dados do pagador

De
BIOGESP ASSOCIACAO GESTAO EXECUCAO SERVI

CNPJ
26.******/****-39

Instituição
BANCO SANTANDER (BRASIL) S.A.

ID/Transação
E90400888202506021958402600203 27

Data e hora da transação
02/06/2025 - 16:59:19

Instituição iniciadora de pagamento
BANCO SANTANDER (BRASIL) S.A.

Código de autenticação
IBE06E47C564F4872409EA7

Central de Atendimento Santander Empresarial
4004-2125 (Regiões Metropolitanas)
0800 726 2125 (Demais Localidades)
0800 723 5007 (Pessoas com deficiência auditiva ou de fala)

SAC - Atendimento 24h por dia, todos os dias.
0800 762 7777
0800 771 0401 (Pessoas com deficiência auditiva ou de fala)
Ouvidoria - Das 9h às 18h, de segunda a sexta-feira, exceto feriado.
0800 726 0322
0800 771 0301 (Pessoas com deficiência auditiva ou de fala)

MINISTÉRIO DA FAZENDA
Secretaria da Receita Federal do Brasil
Procuradoria-Geral da Fazenda Nacional

CERTIDÃO NEGATIVA DE DÉBITOS RELATIVOS AOS TRIBUTOS FEDERAIS E À DÍVIDA ATIVA DA UNIÃO

Nome: REAL SOLUCOES & INFORMATICA LTDA
CNPJ: 57.699.112/0001-08

Ressalvado o direito de a Fazenda Nacional cobrar e inscrever quaisquer dívidas de responsabilidade do sujeito passivo acima identificado que vierem a ser apuradas, é certificado que não constam pendências em seu nome, relativas a créditos tributários administrados pela Secretaria da Receita Federal do Brasil (RFB) e a inscrições em Dívida Ativa da União (DAU) junto à Procuradoria-Geral da Fazenda Nacional (PGFN).

Esta certidão é válida para o estabelecimento matriz e suas filiais e, no caso de ente federativo, para todos os órgãos e fundos públicos da administração direta a ele vinculados. Refere-se à situação do sujeito passivo no âmbito da RFB e da PGFN e abrange inclusive as contribuições sociais previstas nas alíneas 'a' a 'd' do parágrafo único do art. 11 da Lei nº 8.212, de 24 de julho de 1991.

A aceitação desta certidão está condicionada à verificação de sua autenticidade na Internet, nos endereços <http://rfb.gov.br> ou <http://www.pgfn.gov.br>.

Certidão emitida gratuitamente com base na Portaria Conjunta RFB/PGFN nº 1.751, de 2/10/2014.
Emitida às 09:28:30 do dia 15/05/2025 <hora e data de Brasília>.
Válida até 11/11/2025.
Código de controle da certidão: **5A81.871A.04A2.AEDB**
Qualquer rasura ou emenda invalidará este documento.

Secretaria da Fazenda e Planejamento do Estado de São Paulo

Débitos Tributários Não Inscritos na Dívida Ativa do Estado de São Paulo

CNPJ: 57.699.112/0001-08

Ressalvado o direito da Secretaria da Fazenda e Planejamento do Estado de São Paulo de apurar débitos de responsabilidade da pessoa jurídica acima identificada, é certificado que **não constam débitos** declarados ou apurados pendentes de inscrição na Dívida Ativa de responsabilidade do estabelecimento matriz/filial acima identificado.

Certidão nº	25050463422-29
Data e hora da emissão	15/05/2025 09:27:19
Validade	6 (seis) meses, contados da data de sua expedição.

Qualquer rasura ou emenda invalidará este documento.

A aceitação desta certidão está condicionada à verificação de sua autenticidade no sítio **www.pfe.fazenda.sp.gov.br**

PREFEITURA DE SÃO PAULO
FAZENDA

SECRETARIA MUNICIPAL DA FAZENDA

Certidão Conjunta de Débitos de Tributos Mobiliários

Certidão Número: 1172469 - 2025

CPF/CNPJ Raiz: 57.699.112/

Contribuinte: REAL SOLUCOES & INFORMATICA LTDA

Liberação: 29/05/2025

Validade: 25/11/2025

Tributos Abrangidos:

Imposto Sobre Serviços - ISS
Taxa de Fiscalização de Localização Instalação e Funcionamento
Taxa de Fiscalização de Anúncio - TFA
Taxa de Fiscalização de Estabelecimento - TFE
Taxa de Resíduos Sólidos de Serviços de Saúde - TRSS (incidência a partir de Jan/2011)
Imposto Sobre Transmissão de Bens Imóveis - ITBI

Unidades Tributárias:

CCM 1.545.234-4- Inicio atv :15/10/24 (AV GAL MAC ARTHUR, 1129 - CEP: 05338-001)

Ressalvado o direito de a Fazenda Municipal cobrar e inscrever quaisquer dívidas de responsabilidade do sujeito passivo que vierem a ser apuradas ou que se verifiquem a qualquer tempo, inclusive em relação ao período contido neste documento, relativas a tributos administrados pela Secretaria Municipal da Fazenda e a inscrições em Dívida Ativa Municipal, junto à Procuradoria Geral do Município é certificado que a Situação Fiscal do Contribuinte supra, referente aos créditos tributários inscritos e não inscritos na Dívida Ativa abrangidos por esta certidão, até a presente data é: **REGULAR.**

A aceitação desta certidão está condicionada à verificação de sua autenticidade na Internet, no endereço http://www.prefeitura.sp.gov.br/cidade/secretarias/fazenda/.
Qualquer rasura invalidará este documento.

SITUAÇÃO REGULAR

Certidão expedida com base na Portaria Conjunta SF/PGM nº 4, de 12 de abril de 2017, Instrução Normativa SF/SUREM nº 3, de 6 de abril de 2015, Decreto 50.691, de 29 de junho de 2009, Decreto 51.714, de 13 de agosto de 2010; Portaria SF nº 268, de 11 de outubro de 2019 e Portaria SF nº 182, de 04 de agosto de 2021.

Certidão emitida às 15:14:32 horas do dia 29/05/2025 (hora e data de Brasília).

Código de Autenticidade: E472E25A

A autenticidade desta certidão deverá ser confirmada na página da Secretaria Municipal da Fazenda http://www.prefeitura.sp.gov.br/cf

PODER JUDICIÁRIO
JUSTIÇA DO TRABALHO

CERTIDÃO NEGATIVA DE DÉBITOS TRABALHISTAS

Nome: REAL SOLUCOES & INFORMATICA LTDA (MATRIZ E FILIAIS)
CNPJ: 57.699.112/0001-08
Certidão nº: 26767750/2025
Expedição: 15/05/2025, às 09:29:51
Validade: 11/11/2025 - 180 (cento e oitenta) dias, contados da data de sua expedição.

Certifica-se que **REAL SOLUCOES & INFORMATICA LTDA (MATRIZ E FILIAIS)**, inscrito(a) no CNPJ sob o nº **57.699.112/0001-08**, **NÃO CONSTA** como inadimplente no Banco Nacional de Devedores Trabalhistas.
Certidão emitida com base nos arts. 642-A e 883-A da Consolidação das Leis do Trabalho, acrescentados pelas Leis ns.° 12.440/2011 e 13.467/2017, e no Ato 01/2022 da CGJT, de 21 de janeiro de 2022.
Os dados constantes desta Certidão são de responsabilidade dos Tribunais do Trabalho.
No caso de pessoa jurídica, a Certidão atesta a empresa em relação a todos os seus estabelecimentos, agências ou filiais.
A aceitação desta certidão condiciona-se à verificação de sua autenticidade no portal do Tribunal Superior do Trabalho na Internet (http://www.tst.jus.br).
Certidão emitida gratuitamente.

INFORMAÇÃO IMPORTANTE
Do Banco Nacional de Devedores Trabalhistas constam os dados necessários à identificação das pessoas naturais e jurídicas inadimplentes perante a Justiça do Trabalho quanto às obrigações estabelecidas em sentença condenatória transitada em julgado ou em acordos judiciais trabalhistas, inclusive no concernente aos recolhimentos previdenciários, a honorários, a custas, a emolumentos ou a recolhimentos determinados em lei; ou decorrentes de execução de acordos firmados perante o Ministério Público do Trabalho, Comissão de Conciliação Prévia ou demais títulos que, por disposição legal, contiver força executiva.

Voltar Imprimir

CAIXA ECONÔMICA FEDERAL

Certificado de Regularidade do FGTS - CRF

Inscrição: 57.699.112/0001-08

Razão Social: REAL SOLUCOES E INFORMATICA LTDA

Endereço: AV GENERAL MAC ARTHUR 1129 / VILA LAGEADO / SAO PAULO / SP / 05338-001

A Caixa Econômica Federal, no uso da atribuição que lhe confere o Art. 7, da Lei 8.036, de 11 de maio de 1990, certifica que, nesta data, a empresa acima identificada encontra-se em situação regular perante o Fundo de Garantia do Tempo de Servico - FGTS.

O presente Certificado não servirá de prova contra cobrança de quaisquer débitos referentes a contribuições e/ou encargos devidos, decorrentes das obrigações com o FGTS.

Validade:25/05/2025 a 23/06/2025

Certificação Número: 2025052504566318285689

Informação obtida em 29/05/2025 10:04:21

A utilização deste Certificado para os fins previstos em Lei esta condicionada a verificação de autenticidade no site da Caixa: **www.caixa.gov.br**

Imprimir Baixar PDF

SECRETARIA DA FAZENDA DO ESTADO DE SÃO PAULO

Cadastro Informativo dos Créditos não Quitados de Órgãos e Entidades Estaduais
CADIN Estadual

Informações Cadastrais

CNPJ/CPF: 57.699.112/0001-08

Não foram encontradas pendências no Cadastro de Créditos não quitados de Órgãos e Entidades Estaduais – CADIN ESTADUAL.

Pesquisa realizada em: 15/05/2025 às 09:32:38

Se você recebeu o comunicado CADIN regularize sua situação em 90 (noventa) dias contados a partir da data de expedição do mesmo.

Este documento não tem validade de Certidão Negativa.
Em conformidade com a Lei Estadual nº 12.799/2008 a inexistência de registro no CADIN Estadual:
- Não configura reconhecimento de regularidade de situação, nem dispensa a apresentação dos documentos exigidos em lei, decreto e demais atos normativos. (artigo 7º)
- Não impede a consulta prévia pelos órgãos e entidades da Administração direta e indireta ao sistema CADIN Estadual. (artigo 6º)
- Aos registros incluídos após a emissão da declaração cabe a aplicação do parágrafo 1º do artigo 6º.

A autenticidade deste documento deverá ser confirmada na página da Secretaria da Fazenda do Estado de São Paulo, endereço: https://www.fazenda.sp.gov.br/cadin_estadual/pages/publ/cadin.aspx

Código da Declaração: 8EBE9738.F86652C9.DBD03863.24A890C5

EMISSÃO GRATUITA

Atenção: Qualquer rasura ou emenda invalidará este documento.

P M BALSAMO - PAÇO MUNICIPAL

PREFEITURA MUNICIPAL DE BÁLSAMO

NOTA FISCAL DE SERVIÇOS ELETRÔNICA - NFS-e

Número da NFS-e
17688

Código de Verificação de Autenticidade
WVPUY8CEE

Data e Hora de Emissão da NFS-e
08/05/2025 às 14:25:50

Chave de Acesso
JML566KDLP73SSAW5T3YKW6BG2UFJQZR

Para certificação da autenticidade acesse http://177.39.199.170:8085/issweb, menu consultas e informe os dados desta NFS-e.

Informações Fiscais

Exigibilidade do ISS	Número do Processo	Município de Incidência do ISS	Local da Prestação
Exigível		**BALSAMO-SP**	**BALSAMO - SP**

Número do RPS	Série do RPS	Tipo do RPS	Data do RPS	Competência
140641	**A**	**RPS**	**08/05/2025**	**08/05/2025**

Optante Simples Nacional	Incentivo Fiscal	Regime Especial Tributação	Tipo ISS
2 - Não	**2 - Não**	**Não Possui**	**Sobre Faturamento**

PRESTADOR DE SERVIÇOS

CPF/CNPJ	RG/Inscrição Estadual	Inscrição Municipal	Cadastro	Nome/Razão Social
01.704.233/0001-38			**1850-97/00**	FIORILLI SOFTWARE LTDA

Logradouro	Complemento	Bairro
Av Marginal, 65		**Dist. Industrial Prefeito Dr.Luiz Steque**

CEP	Cidade	Telefone	E-mail
15140000	**BÁLSAMO-SP**		**fiorilli@fiorilli.com.br**

TOMADOR DE SERVIÇOS

CPF/CNPJ/Documento	RG/Inscrição Estadual	Inscrição Municipal	Nome/Razão Social
26.702.577/0001-39			**BIOGESP -Associacao de Gestao e Exec de Serv. Pub. e Sociais**

Logradouro	Complemento	Bairro
Rua Cardeal Arcoverde, 1641, sl 93 e 94, , 1641, sl		**Pinheiros**

CEP/Cod.Postal	Cidade/País	Cod. IBGE	Telefone	E-mail
05407-002	**SAO PAULO - SP**		**1147266364**	**adm.direcao@biogesp.org.br**

Discriminação dos Serviços

Qtde.	Un. Medida	Descrição	Vlr. Unitário	Total
1,00	UN	Locacao de sistemas integrados de gerenciamento administrativo informatizado, na area de saude, para Centro de Especialidades e Atendimento a Mulher em Ribeirao Pires, conforme contrato N 01/2023.	4.071,92	R$ 4.071,92

Imposto Sobre Serviços de Qualquer Natureza - ISS

LC 116/2003: **01.07**

	Alíquota	Atividade Município	Código CNAE
Suporte técnico em informática, inclusive instalação, configuração e manutenção de programas	**2,00%**	**000001.0000007**	

Valor Total dos Serviços	Desconto Incondicionado	Deduções Base Cálculo	Base de Cálculo	Total do ISS	ISS Retido	Desconto Condicionado
R$ 4.071,92	**R$ 0,00**	**R$ 0,00**	**R$ 4.071,92**	**R$ 81,44**	**2 - Não**	**R$ 0,00**

Retenções de Impostos

PIS (4.071,92 x 0,00%)	COFINS	INSS	IRRF	CSLL	Outras Retenções
R$ 26,47	**R$ 122,16**	**R$ 0,00**	**R$ 61,08**	**R$ 40,72**	**R$ 0,00**

Valor Líquido da NFS-e: R$ 3.821,49

Val. Aprox. Tributos: Federal (13,45%) R$547,67 Estadual (0,00%) R$0,00 Municipal (2,70%) R$109,94 - Fonte: IBPT

Informações Complementares

RECEBI(EMOS) DE **FIORILLI SOFTWARE LTDA** O SERVIÇO CONSTANTE DA NFS-e DE NÚMERO **17688** E CÓDIGO DE VERIFICAÇÃO **WVPUY8CEE**.

Data	CPF/RG	Assinatura
_____/_____/_____	_____	_____

Santander

Internet Banking Empresarial

BIOGESP ASSOCIACAO GESTAO EXECUCAO SERVI **Agência:** 0123 **Conta:** 130043711

Pagamentos > Boletos, contas e tributos >

Pagar com código de barras

Pagamento realizado com sucesso.

Beneficiário	Data do pagamento	Valor nominal	Valor total a pagar
FIORILLI	02/06/2025	R$ 3.821,49	R$ 3.821,49

23793.01407.90000.014069.41000.307805.3.10980000382149

Instituição Financeira Favorecida 237 - BCO BRADESCO S A	CPF/CNPJ Beneficiário Final 00.000.000/0000-00	CPF/CNPJ Beneficiário Original 01.704.233/0001-38
Razão Social Beneficiário Original FIORILLI	Nome Fantasia Beneficiário Original FIORILLI	CPF/CNPJ Pagador Original 26.702.577/0001-39
Nome Pagador Original BIOGESP -Associax o de Gest o e Exec de	CPF/CNPJ Pagador Efetivo 26.702.577/0001-39	Razão Social Pagador Efetivo BIOGESP ASSOCIACAO GESTAO EXECUCAO SERVI
Data de Vencimento 31/05/2025	Valor Nominal 3.821,49	Valor Pago 0,00
Encargos 0,00	Desconto 0,00	Valor Total a Cobrar 0,00
Data / hora da transação: 02/06/2025 19:06:58	Autenticação IBE423C651B7BE64209BFC4	

Transação exclusiva para pagamento de Boleto. O pagamento será processado somente se informados corretamente os dados do boleto. A veracidade dessas informações é de responsabilidade do Cliente/Pagador, que se obriga a apresentar os boletos para verificação sempre que solicitado, nos termos da lei. Havendo divergências entre o valor indicado/agendado pelo pagador e o valor informado pelo favorecido, o BANCO rejeitará o pagamento, podendo, no entanto, efetuar o pagamento pelo valor autorizado pelo pagador desde que o referido valor esteja dentro da margem aprovada e registrada pelo beneficiário do boleto.

Central de Atendimento Santander Empresarial
4004-2125 (Regiões Metropolitanas)
0800 726 2125 (Demais Localidades)
0800 723 5007 (Pessoas com deficiência auditiva ou de fala)

SAC - Atendimento 24h por dia, todos os dias.
0800 762 7777
0800 771 0401 (Pessoas com deficiência auditiva ou de fala)
Ouvidoria - Das 9h às 18h, de segunda a sexta-feira, exceto feriado.
0800 726 0322
0800 771 0301 (Pessoas com deficiência auditiva ou de fala)

P M BALSAMO - PAÇO MUNICIPAL

PREFEITURA MUNICIPAL DE BÁLSAMO

NOTA FISCAL DE SERVIÇOS ELETRÔNICA - NFS-e

Número da NFS-e
17687

Código de Verificação de Autenticidade
05JNG6I4U

Data e Hora de Emissão da NFS-e
08/05/2025 às 14:25:48

Chave de Acesso
31IYQTRVOOFY7KAJ80PQEB065ZZ8B3WS

Para certificação da autenticidade acesse http://177.39.199.170:8085/issweb, menu consultas e informe os dados desta NFS-e.

Informações Fiscais

Exigibilidade do ISS	Número do Processo	Município de Incidência do ISS	Local da Prestação
Exigível		**BALSAMO-SP**	**BALSAMO - SP**

Número do RPS	Série do RPS	Tipo do RPS	Data do RPS	Competência
140640	**A**	**RPS**	**08/05/2025**	**08/05/2025**

Optante Simples Nacional	Incentivo Fiscal	Regime Especial Tributação	Tipo ISS
2 - Não	**2 - Não**	**Não Possui**	**Sobre Faturamento**

PRESTADOR DE SERVIÇOS

CPF/CNPJ	RG/Inscrição Estadual	Inscrição Municipal	Cadastro	Nome/Razão Social
01.704.233/0001-38			**1850-97/00**	FIORILLI SOFTWARE LTDA

Logradouro	Complemento	Bairro
Av Marginal, 65		**Dist. Industrial Prefeito Dr.Luiz Steque**

CEP	Cidade	Telefone	E-mail
15140000	**BÁLSAMO-SP**		**fiorilli@fiorilli.com.br**

TOMADOR DE SERVIÇOS

CPF/CNPJ/Documento	RG/Inscrição Estadual	Inscrição Municipal	Nome/Razão Social
26.702.577/0001-39			**BIOGESP -Associacao de Gestao e Exec de Serv. Pub. e Sociais**

Logradouro	Complemento	Bairro
Rua Cardeal Arcoverde, 1641, sl 93 e 94, , 1641, sl		**Pinheiros**

CEP/Cod.Postal	Cidade/País	Cod. IBGE	Telefone	E-mail
05407-002	**SAO PAULO - SP**		**1147266364**	**adm.direcao@biogesp.org.br**

Discriminação dos Serviços

Qtde.	Un. Medida	Descrição	Vlr. Unitário	Total
1,00	UN	Locacao de sistemas integrados de gerenciamento administrativo informatizado, na area de saude, para 09 UBS em Ribeirao Pires, conforme contrato N 04/2023.	6.181,19	R$ 6.181,19

Imposto Sobre Serviços de Qualquer Natureza - ISS

LC 116/2003: **01.07**	Alíquota	Atividade Município	Código CNAE
Suporte técnico em informática, inclusive instalação, configuração e manutenção de programas	**2,00%**	**000001.0000007**	

Valor Total dos Serviços	Desconto Incondicionado	Deduções Base Cálculo	Base de Cálculo	Total do ISS	ISS Retido	Desconto Condicionado
R$ 6.181,19	**R$ 0,00**	**R$ 0,00**	**R$ 6.181,19**	**R$ 123,62**	**2 - Não**	**R$ 0,00**

Retenções de Impostos

PIS (6.181,19 x 0,00%)	COFINS	INSS	IRRF	CSLL	Outras Retenções
R$ 40,18	**R$ 185,44**	**R$ 0,00**	**R$ 92,72**	**R$ 61,81**	**R$ 0,00**

Valor Líquido da NFS-e: R$ 5.801,04

Val. Aprox. Tributos: Federal (13,45%) R$831,37 Estadual (0,00%) R$0,00 Municipal (2,70%) R$166,89 - Fonte: IBPT

Informações Complementares

RECEBI(EMOS) DE **FIORILLI SOFTWARE LTDA** O SERVIÇO CONSTANTE DA NFS-e DE NÚMERO **17687** E CÓDIGO DE VERIFICAÇÃO **05JNG6I4U**.

Data	CPF/RG	Assinatura
_____/_____/_____	_____	_____

ZapSign dc01ad27-78e2-4f5b-bd20-ebecc26137cc. Documento assinado eletronicamente, conforme MP 2.200-2/2001 e Lei 14.063/2020.

Relatório de Assinaturas

Datas e horários em UTC-0300 (America/Sao_Paulo)
Última atualização em 03 Junho 2025, 09:41:34

Status: Assinado
Documento: NF-17687
Número: dc01ad27-78e2-4f5b-bd20-ebecc26137cc
Data da criação: 03 Junho 2025, 09:41:15
Hash do documento original (SHA256): 7b56f51979ae0a916429d75612f4a4545ae79968f1f34b379d028c1b12f5a31e

Assinaturas

1 de 1 Assinaturas

Assinado via ZapSign by Truora

JAIR AMORIM

Data e hora da assinatura: 03/06/2025 09:41:34
Token: ce245cd2-a511-4889-92ab-54bf6431043d

Assinatura



Jair Amorim

Pontos de autenticação:

Telefone: + 5521996433103

E-mail: adm.direcao@biogesp.org.br

IP: 72.44.22.53
Dispositivo: Mozilla/5.0 (Windows NT 10.0; Win64; x64) AppleWebKit/537.36 (KHTML, like Gecko) Chrome/137.0.0.0 Safari/537.36 Edg/137.0.0.0

INTEGRIDADE CERTIFICADA - ICP-BRASIL

Assinaturas eletrônicas e físicas têm igual validade legal, conforme MP 2.200-2/2001 e Lei 14.063/2020.
Confirme a integridade do documento aqui.

Este Log é exclusivo e parte integrante do documento número dc01ad27-78e2-4f5b-bd20-ebecc26137cc, segundo os Termos de Uso da ZapSign , disponíveis em zapsign.com.br

Santander

Internet Banking Empresarial

BIOGESP ASSOCIACAO GESTAO EXECUCAO SERVI **Agência:** 0123 **Conta:** 130043711

Pagamentos > Boletos, contas e tributos >

Pagar com código de barras

Pagamento realizado com sucesso.

Beneficiário	Data do pagamento	Valor nominal	Valor total a pagar
FIORILLI	02/06/2025	R$ 5.801,04	R$ 5.801,04

23793.01407.90000.014069.40000.307807.1.10980000580104

Instituição Financeira Favorecida 237 - BCO BRADESCO S A	CPF/CNPJ Beneficiário Final 00.000.000/0000-00	CPF/CNPJ Beneficiário Original 01.704.233/0001-38
Razão Social Beneficiário Original FIORILLI	Nome Fantasia Beneficiário Original FIORILLI	CPF/CNPJ Pagador Original 26.702.577/0001-39
Nome Pagador Original BIOGESP -Associax o de Gest o e Exec de	CPF/CNPJ Pagador Efetivo 26.702.577/0001-39	Razão Social Pagador Efetivo BIOGESP ASSOCIACAO GESTAO EXECUCAO SERVI
Data de Vencimento 31/05/2025	Valor Nominal 5.801,04	Valor Pago 0,00
Encargos 0,00	Desconto 0,00	Valor Total a Cobrar 0,00
Data / hora da transação: 02/06/2025 19:12:02	Autenticação IBE9DBA143CDB3A4479B1CD	

Transação exclusiva para pagamento de Boleto. O pagamento será processado somente se informados corretamente os dados do boleto. A veracidade dessas informações é de responsabilidade do Cliente/Pagador, que se obriga a apresentar os boletos para verificação sempre que solicitado, nos termos da lei. Havendo divergências entre o valor indicado/agendado pelo pagador e o valor informado pelo favorecido, o BANCO rejeitará o pagamento, podendo, no entanto, efetuar o pagamento pelo valor autorizado pelo pagador desde que o referido valor esteja dentro da margem aprovada e registrada pelo beneficiário do boleto.

Central de Atendimento Santander Empresarial
4004-2125 (Regiões Metropolitanas)
0800 726 2125 (Demais Localidades)
0800 723 5007 (Pessoas com deficiência auditiva ou de fala)

SAC - Atendimento 24h por dia, todos os dias.
0800 762 7777
0800 771 0401 (Pessoas com deficiência auditiva ou de fala)
Ouvidoria - Das 9h às 18h, de segunda a sexta-feira, exceto feriado.
0800 726 0322
0800 771 0301 (Pessoas com deficiência auditiva ou de fala)

FIORILLI SOFTWARE LTDA

Inscrição Estadual: ISENTO Inscrição Municipal: 1850-97/00
CNPJ: **01.704.233/0001-38**
Telefone/Fax: 17 - 3264-9000
Endereço: AV MARGINAL, 65 - DISTRITO INDUSTRIAL - CEP 15.140-000 - BALSAMO-SP
Email: fiorilli@fiorilli.com.br Site: www.fiorilli.com.br

RPS Nº 141328

1º Via Destinatário

Cod. Pagamento: Conforme Contrato
Data Emissão: **06/06/2025**

DESTINATÁRIO

Nome/Razão Social: BIOGESP -Associação de Gestão e Exec de Serv. Pub. e Sociais
Endereço: Rua Cardeal Arcoverde, 1641, sl 93 e 94,
Municipio: SAO PAULO-SP
CNPJ: 26.702.577/0001-39 Inscrição Estadual:

DETALHAMENTO	VALOR (R$)
Locação de sistemas integrados de gerenciamento administrativo informatizado, na área de saúde, para Centro de Especialidades e Atendimento a Mulher em Ribeirão Pires, conforme contrato Nº 01/2023.	**R$ 4.071,92**

NÃO É VALIDO COMO PROVA DE QUITAÇÃO

TOTAL: **R$ 4.071,92**

DETALHAMENTO DAS DEDUÇÕES

IRRF: 61,08 INSS: 0,00 PIS: 26,47 COFINS: 122,16 CSLL: 40,72

TOTAL DEDUÇÕES: **R$ 250,43**

Lc 116/2003 01.07

DESCONTO: **R$ 0,00**

VALOR LIQUIDO: **R$ 3.821,49**

Recebi/emos a locação constantes do presente fatura Nº 141328

Em _____ de _____ de 20____

Assinatura

Código de Baixa: **143226**

Cedente/Sacador: **FIORILLI SOFTWARE LTDA CNPJ: 01.704.233/0001-38**

Sacado: **BIOGESP -Associação de Gestão e Exec de Serv. Pub. e Sociais**

CNPJ/CPF: **26.702.577/0001-39**

Vencimento	Agência/Código do Cedente	Nosso Número	Cadastro
30/06/2025	3014-7/0003078-3	09/00000141328-P	3550322

Valor do Documento	Correção	Multa	Juros	Valor Cobrado
R$ 3.821,49				

Autenticação Mecânica-Ficha de Compensação

Bradesco **237-2** **23793.01407 90000.014135 28000.307802 4 11280000382149**

Local de Pagamento: **APÓS O MESMO, APENAS NAS AGÊNCIAS DO BRADESCO**

Vencimento: **30/06/2025**

Cedente: **FIORILLI SOFTWARE LTDA CNPJ: 01.704.233/0001-38**

Agência/Código do Cedente: 3014-7/0003078-3

Data do Documento	Número do Documento	Espécie	Aceite	Data de Processamento	Nosso Número
30/06/2025	143226	**RC-CI**	**N**	06/06/2025	09/00000141328-P

Uso do Banco	Carteira	Especie	Quantidade X Valor	(=) Valor do Documentos
	09	**R$**		**R$ 3.821,49**

Instruções - Texto de Responsabilidade do Cedente
UTILIZANDO ESTA FICHA DE COMPENSAÇÃO PARA PAGAMENTO, A BAIXA E A NOVA CHAVE É AUTOMÁTICA. DEPOSITOS EM CONTA CORRENTE PODEM DEPENDER DE UM FAX DO COMPROVANTE PARA IDENTIFICAÇÃO DO PAGAMENTO, FAX: 17-3264-9000

Cadastro: **3550322** Nº da Fatura: **141328**

(-) Desconto/Abatimento

(-) Outras Deduções

(+) Mora/Multa

(+) Outros Acréscimos

(=) Valor Cobrado

Sacado: **BIOGESP -Associação de Gestão e Exec de Serv. Pub. e Sociais CNPJ/CPF: 26.702.577/0001-39**
Endereço: **Rua Cardeal Arcoverde, 1641, sl 93 e 94, Complemento:**
Bairro: **Pinheiros CEP: 05.407-002 Cidade: SAO PAULO - SP**

FICHA DE COMPENSAÇÃO
AUTENTICAÇÃO NO VERSO

Santander

Internet Banking Empresarial

BIOGESP ASSOCIACAO DE GESTAO E EXECUCAO **Agência:** 0123 **Conta:** 130043711

Pagamentos > Boletos, contas e tributos >

Pagar com código de barras

Pagamento realizado com sucesso.

Beneficiário	Data do pagamento	Valor nominal	Valor total a pagar
FIORILLI	30/06/2025	R$ 3.821,49	R$ 3.821,49

23793.01407.90000.014135.28000.307802.4.11280000382149

Instituição Financeira Favorecida 237 - BCO BRADESCO S A	CPF/CNPJ Beneficiário Final 00.000.000/0000-00	CPF/CNPJ Beneficiário Original 01.704.233/0001-38
Razão Social Beneficiário Original FIORILLI	Nome Fantasia Beneficiário Original FIORILLI	CPF/CNPJ Pagador Original 26.702.577/0001-39
Nome Pagador Original BIOGESP -Associax o de Gest o e Exec de	CPF/CNPJ Pagador Efetivo 26.702.577/0001-39	Razão Social Pagador Efetivo BIOGESP ASSOCIACAO DE GESTAO E EXECUCAO
Data de Vencimento 30/06/2025	Valor Nominal 3.821,49	Valor Pago 0,00
Encargos 0,00	Desconto 0,00	Valor Total a Cobrar 0,00
Data / hora da transação: 30/06/2025 19:42:17	Autenticação IBE383BB0590D474A01A54D	

Transação exclusiva para pagamento de Boleto. O pagamento será processado somente se informados corretamente os dados do boleto. A veracidade dessas informações é de responsabilidade do Cliente/Pagador, que se obriga a apresentar os boletos para verificação sempre que solicitado, nos termos da lei. Havendo divergências entre o valor indicado/agendado pelo pagador e o valor informado pelo favorecido, o BANCO rejeitará o pagamento, podendo, no entanto, efetuar o pagamento pelo valor autorizado pelo pagador desde que o referido valor esteja dentro da margem aprovada e registrada pelo beneficiário do boleto.

Central de Atendimento Santander Empresarial
4004-2125 (Regiões Metropolitanas)
0800 726 2125 (Demais Localidades)
0800 723 5007 (Pessoas com deficiência auditiva ou de fala)

SAC - Atendimento 24h por dia, todos os dias.
0800 762 7777
0800 771 0401 (Pessoas com deficiência auditiva ou de fala)
Ouvidoria - Das 9h às 18h, de segunda a sexta-feira, exceto feriado.
0800 726 0322
0800 771 0301 (Pessoas com deficiência auditiva ou de fala)

P M BALSAMO - PAÇO MUNICIPAL

PREFEITURA MUNICIPAL DE BÁLSAMO

NOTA FISCAL DE SERVIÇOS ELETRÔNICA - NFS-e

Número da NFS-e
18364

Código de Verificação de Autenticidade
GWZZIFIYC

Data e Hora de Emissão da NFS-e
06/06/2025 às 15:50:53

Chave de Acesso
W6593MRASG0N3X4PH40RSZ6L4UQH1SQ

Para certificação da autenticidade acesse http://177.39.199.170:8085/issweb, menu consultas e informe os dados desta NFS-e.

Informações Fiscais

Exigibilidade do ISS	Número do Processo	Município de Incidência do ISS	Local da Prestação
Exigível		**BALSAMO-SP**	**BALSAMO - SP**

Número do RPS	Série do RPS	Tipo do RPS	Data do RPS	Competência
141327	**A**	**RPS**	**06/06/2025**	**06/06/2025**

Optante Simples Nacional	Incentivo Fiscal	Regime Especial Tributação	Tipo ISS
2 - Não	**2 - Não**	**Não Possui**	**Sobre Faturamento**

PRESTADOR DE SERVIÇOS

CPF/CNPJ	RG/Inscrição Estadual	Inscrição Municipal	Cadastro	Nome/Razão Social
01.704.233/0001-38			**1850-97/00**	FIORILLI SOFTWARE LTDA

Logradouro	Complemento	Bairro
Av Marginal, 65		**Dist. Industrial Prefeito Dr.Luiz Steque**

CEP	Cidade	Telefone	E-mail
15140000	**BÁLSAMO-SP**		**fiorilli@fiorilli.com.br**

TOMADOR DE SERVIÇOS

CPF/CNPJ/Documento	RG/Inscrição Estadual	Inscrição Municipal	Nome/Razão Social
26.702.577/0001-39			**BIOGESP -Associacao de Gestao e Exec de Serv. Pub. e Sociais**

Logradouro	Complemento	Bairro
Rua Cardeal Arcoverde, 1641, sl 93 e 94, , 1641, sl		**Pinheiros**

CEP/Cod.Postal	Cidade/País	Cod. IBGE	Telefone	E-mail
05407-002	**SAO PAULO - SP**		**1147266364**	**adm.direcao@biogesp.org.br**

Discriminação dos Serviços

Qtde.	Un. Medida	Descrição	Vlr. Unitário	Total
1,00	UN	Locacao de sistemas integrados de gerenciamento administrativo informatizado, na area de saude, para 09 UBS em Ribeirao Pires, conforme contrato N 04/2023.	6.181,19	R$ 6.181,19

Imposto Sobre Serviços de Qualquer Natureza - ISS

LC 116/2003: **01.07**	Alíquota	Atividade Município	Código CNAE
Suporte técnico em informática, inclusive instalação, configuração e manutenção de programas	**2,00%**	**000001.0000007**	

Valor Total dos Serviços	Desconto Incondicionado	Deduções Base Cálculo	Base de Cálculo	Total do ISS	ISS Retido	Desconto Condicionado
R$ 6.181,19	**R$ 0,00**	**R$ 0,00**	**R$ 6.181,19**	**R$ 123,62**	**2 - Não**	**R$ 0,00**

Retenções de Impostos

PIS (6.181,19 x 0,00%)	COFINS	INSS	IRRF	CSLL	Outras Retenções
R$ 40,18	**R$ 185,44**	**R$ 0,00**	**R$ 92,72**	**R$ 61,81**	**R$ 0,00**

Valor Líquido da NFS-e: R$ 5.801,04

Val. Aprox. Tributos: Federal (13,45%) R$831,37 Estadual (0,00%) R$0,00 Municipal (2,70%) R$166,89 - Fonte: IBPT

Informações Complementares

RECEBI(EMOS) DE **FIORILLI SOFTWARE LTDA** O SERVIÇO CONSTANTE DA NFS-e DE NÚMERO **18364** E CÓDIGO DE VERIFICAÇÃO **GWZZIFIYC**.

Data	CPF/RG	Assinatura
_____/_____/_____	_____	_____

ZapSign 38655f52-0909-4a00-a1d1-34cbb45271ab. Documento assinado eletronicamente, conforme MP 2.200-2/2001 e Lei 14.063/2020.

Relatório de Assinaturas

Datas e horários em UTC-0300 (America/Sao_Paulo)
Última atualização em 13 Junho 2025, 08:59:36

Status: Assinado
Documento: NF-18364
Número: 38655f52-0909-4a00-a1d1-34cbb45271ab
Data da criação: 13 Junho 2025, 08:59:03
Hash do documento original (SHA256):
bfdea8a10d81867b0e51e1741a2e8116b8ca096d7a004580c1ad20d97e280624

Assinaturas

1 de 1 Assinaturas

Assinado via ZapSign by Truora

JAIR AMORIM
Data e hora da assinatura: 13/06/2025 08:59:35
Token: ded93ba6-9c13-4be2-bf25-4abaf3b07b85

Assinatura

Jair Amorim

Pontos de autenticação:

Telefone: + 5521996433103

E-mail: adm.direcao@biogesp.org.br
Nível de segurança: Validado por código único enviado por e-mail

IP: 72.44.22.53
Dispositivo: Mozilla/5.0 (Windows NT 10.0; Win64; x64) AppleWebKit/537.36 (KHTML, like Gecko) Chrome/137.0.0.0 Safari/537.36 Edg/137.0.0.0

INTEGRIDADE CERTIFICADA - ICP-BRASIL

Assinaturas eletrônicas e físicas têm igual validade legal, conforme MP 2.200-2/2001 e Lei 14.063/2020.
Confirme a integridade do documento aqui.

Este Log é exclusivo e parte integrante do documento número 38655f52-0909-4a00-a1d1-34cbb45271ab, segundo os Termos de Uso da ZapSign , disponíveis em zapsign.com.br

FIORILLI SOFTWARE LTDA

Inscrição Estadual: ISENTO Inscrição Municipal: 1850-97/00
CNPJ: **01.704.233/0001-38**
Telefone/Fax: 17 - 3264-9000
Endereço: AV MARGINAL, 65 - DISTRITO INDUSTRIAL - CEP 15.140-000 - BALSAMO-SP
Email: fiorilli@fiorilli.com.br Site: www.fiorilli.com.br

RPS Nº 141327

1º Via Destinatário

Cod. Pagamento: Conforme Contrato
Data Emissão: **06/06/2025**

DESTINATÁRIO

Nome/Razão Social: BIOGESP -Associação de Gestão e Exec de Serv. Pub. e Sociais
Endereço: Rua Cardeal Arcoverde, 1641, sl 93 e 94,
Municipio: SAO PAULO-SP
CNPJ: 26.702.577/0001-39 Inscrição Estadual:

DETALHAMENTO	VALOR (R$)
Locação de sistemas integrados de gerenciamento administrativo informatizado, na área de saúde, para 09 UBS em Ribeirão Pires, conforme contrato Nº 04/2023.	**R$ 6.181,19**

NÃO É VALIDO COMO PROVA DE QUITAÇÃO

TOTAL: **R$ 6.181,19**

DETALHAMENTO DAS DEDUÇÕES

IRRF: 92,72 INSS: 0,00 PIS: 40,18 COFINS: 185,44 CSLL: 61,81

TOTAL DEDUÇÕES: **R$ 380,15**

Lc 116/2003 01.07

DESCONTO: **R$ 0,00**

VALOR LIQUIDO: **R$ 5.801,04**

Recebi/emos a locação constantes do presente fatura Nº 141327

Em _____ de _____ de 20____

Assinatura

Código de Baixa	Cedente/Sacador		
143225	**FIORILLI SOFTWARE LTDA CNPJ: 01.704.233/0001-38**		
Sacado: **BIOGESP -Associação de Gestão e Exec de Serv. Pub. e Sociais**		CNPJ/CPF: **26.702.577/0001-39**	
Vencimento: **30/06/2025**	Agência/Código do Cedente: 3014-7/0003078-3	Nosso Número: 09/00000141327-1	Cadastro: 3550322
Valor do Documento: **R$ 5.801,04**	Correção	Multa	Juros / Valor Cobrado

Autenticação Mecânica-Ficha de Compensação

Bradesco **237-2** **23793.01407 90000.014135 27000.307804 1 11280000580104**

Local de Pagamento: **APÓS O MESMO, APENAS NAS AGÊNCIAS DO BRADESCO**					Vencimento: **30/06/2025**
Cedente: **FIORILLI SOFTWARE LTDA CNPJ: 01.704.233/0001-38**					Agência/Código do Cedente: 3014-7/0003078-3
Data do Documento: 30/06/2025	Número do Documento: 143225	Espécie: **RC-CI**	Aceite: **N**	Data de Processamento: 06/06/2025	Nosso Número: 09/00000141327-1
Uso do Banco	Carteira: **09**	Especie: **R$**	Quantidade X Valor		(=) Valor do Documentos: **R$ 5.801,04**

Instruções - Texto de Responsabilidade do Cedente
UTILIZANDO ESTA FICHA DE COMPENSAÇÃO PARA PAGAMENTO, A BAIXA E A NOVA CHAVE É AUTOMÁTICA. DEPOSITOS EM CONTA CORRENTE PODEM DEPENDER DE UM FAX DO COMPROVANTE PARA IDENTIFICAÇÃO DO PAGAMENTO, FAX: 17-3264-9000

Cadastro: **3550322** Nº da Fatura: **141327**

(-) Desconto/Abatimento
(-) Outras Deduções
(+) Mora/Multa
(+) Outros Acréscimos
(=) Valor Cobrado

Sacado: **BIOGESP -Associação de Gestão e Exec de Serv. Pub. e Sociais CNPJ/CPF: 26.702.577/0001-39**
Endereço: **Rua Cardeal Arcoverde, 1641, sl 93 e 94, Complemento:**
Bairro: **Pinheiros CEP: 05.407-002 Cidade: SAO PAULO - SP**

FICHA DE COMPENSAÇÃO
AUTENTICAÇÃO NO VERSO

Santander

Internet Banking Empresarial

BIOGESP ASSOCIACAO DE GESTAO E EXECUCAO **Agência:** 0123 **Conta:** 130043711

Pagamentos > Boletos, contas e tributos >

Pagar com código de barras

Pagamento realizado com sucesso.

Beneficiário	Data do pagamento	Valor nominal	Valor total a pagar
FIORILLI	30/06/2025	R$ 5.801,04	R$ 5.801,04

23793.01407.90000.014135.27000.307804.1.11280000580104

Instituição Financeira Favorecida 237 - BCO BRADESCO S A	CPF/CNPJ Beneficiário Final 00.000.000/0000-00	CPF/CNPJ Beneficiário Original 01.704.233/0001-38
Razão Social Beneficiário Original FIORILLI	Nome Fantasia Beneficiário Original FIORILLI	CPF/CNPJ Pagador Original 26.702.577/0001-39
Nome Pagador Original BIOGESP -Associax o de Gest o e Exec de	CPF/CNPJ Pagador Efetivo 26.702.577/0001-39	Razão Social Pagador Efetivo BIOGESP ASSOCIACAO DE GESTAO E EXECUCAO
Data de Vencimento 30/06/2025	Valor Nominal 5.801,04	Valor Pago 0,00
Encargos 0,00	Desconto 0,00	Valor Total a Cobrar 0,00
Data / hora da transação: 30/06/2025 19:45:26	Autenticação IBE610733B423EB4085BD81	

Transação exclusiva para pagamento de Boleto. O pagamento será processado somente se informados corretamente os dados do boleto. A veracidade dessas informações é de responsabilidade do Cliente/Pagador, que se obriga a apresentar os boletos para verificação sempre que solicitado, nos termos da lei. Havendo divergências entre o valor indicado/agendado pelo pagador e o valor informado pelo favorecido, o BANCO rejeitará o pagamento, podendo, no entanto, efetuar o pagamento pelo valor autorizado pelo pagador desde que o referido valor esteja dentro da margem aprovada e registrada pelo beneficiário do boleto.

Central de Atendimento Santander Empresarial
4004-2125 (Regiões Metropolitanas)
0800 726 2125 (Demais Localidades)
0800 723 5007 (Pessoas com deficiência auditiva ou de fala)

SAC - Atendimento 24h por dia, todos os dias.
0800 762 7777
0800 771 0401 (Pessoas com deficiência auditiva ou de fala)
Ouvidoria - Das 9h às 18h, de segunda a sexta-feira, exceto feriado.
0800 726 0322
0800 771 0301 (Pessoas com deficiência auditiva ou de fala)

MINISTÉRIO DA FAZENDA
Secretaria da Receita Federal do Brasil
Procuradoria-Geral da Fazenda Nacional

CERTIDÃO POSITIVA COM EFEITOS DE NEGATIVA DE DÉBITOS RELATIVOS AOS TRIBUTOS FEDERAIS E À DÍVIDA ATIVA DA UNIÃO

Nome: FIORILLI SOFTWARE LTDA
CNPJ: 01.704.233/0001-38

Ressalvado o direito de a Fazenda Nacional cobrar e inscrever quaisquer dívidas de responsabilidade do sujeito passivo acima identificado que vierem a ser apuradas, é certificado que:

1. constam débitos administrados pela Secretaria da Receita Federal do Brasil (RFB) com exigibilidade suspensa nos termos do art. 151 da Lei nº 5.172, de 25 de outubro de 1966 - Código Tributário Nacional (CTN), ou objeto de decisão judicial que determina sua desconsideração para fins de certificação da regularidade fiscal, ou ainda não vencidos; e

2. não constam inscrições em Dívida Ativa da União (DAU) na Procuradoria-Geral da Fazenda Nacional (PGFN).

Conforme disposto nos arts. 205 e 206 do CTN, este documento tem os mesmos efeitos da certidão negativa.

Esta certidão é válida para o estabelecimento matriz e suas filiais e, no caso de ente federativo, para todos os órgãos e fundos públicos da administração direta a ele vinculados. Refere-se à situação do sujeito passivo no âmbito da RFB e da PGFN e abrange inclusive as contribuições sociais previstas nas alíneas 'a' a 'd' do parágrafo único do art. 11 da Lei nº 8.212, de 24 de julho de 1991.

A aceitação desta certidão está condicionada à verificação de sua autenticidade na Internet, nos endereços <http://rfb.gov.br> ou <http://www.pgfn.gov.br>.

Certidão emitida gratuitamente com base na Portaria Conjunta RFB/PGFN nº 1.751, de 2/10/2014.
Emitida às 14:09:14 do dia 22/01/2025 <hora e data de Brasília>.
Válida até 21/07/2025.
Código de controle da certidão: **E6D9.D6A4.C2BB.7EEB**
Qualquer rasura ou emenda invalidará este documento.

Secretaria da Fazenda e Planejamento do Estado de São Paulo

Débitos Tributários Não Inscritos na Dívida Ativa do Estado de São Paulo

CNPJ: 01.704.233/0001-38

Ressalvado o direito da Secretaria da Fazenda e Planejamento do Estado de São Paulo de apurar débitos de responsabilidade da pessoa jurídica acima identificada, é certificado que **não constam débitos** declarados ou apurados pendentes de inscrição na Dívida Ativa de responsabilidade do estabelecimento matriz/filial acima identificado.

Certidão nº	25020459723-23
Data e hora da emissão	10/02/2025 09:44:07
Validade	6 (seis) meses, contados da data de sua expedição.

Qualquer rasura ou emenda invalidará este documento.

A aceitação desta certidão está condicionada à verificação de sua autenticidade no sítio **www.pfe.fazenda.sp.gov.br**

P M BALSAMO - PAÇO MUNICIPAL

CNPJ: 45142353000164
PREFEITURA MUNICIPAL DE BÁLSAMO - Telefone: (17) 3264-1209
R Rio de Janeiro, 695 - Centro
Certidão negativa do contribuinte

Certidão Negativa N° 40012/2025

Contribuinte	CPF/CNPJ	RG/Inscr.Estadual	Cadastro
FIORILLI SOFTWARE LTDA	01704233000138		000967

Endereço	CEP	Cidade
Av Marginal, n° 65 - Dist. Industrial Prefeito Dr.Luiz Steque Rodrigues	15140000	BÁLSAMO-SP

Dados Complementares

Loteamento	Distrito
	0 -

Detalhamento

CERTIFICO, para os devidos fins, que revendo os assentamentos existentes nesta seção, deles verifiquei constar que o CONTRIBUINTE acima descrito, encontra-se quite com o erário municipal, até a presente data.

ATENÇÃO: Fica ressalvado o direito da fazenda municipal exigir a qualquer tempo, créditos tributários que venham a ser apurados.

P M BALSAMO - PAÇO MUNICIPAL, 02 de junho de 2025

Documento valido até: 30/09/2025

Código para consulta da autenticidade: 74A6287CE9C4E1E9

PODER JUDICIÁRIO
JUSTIÇA DO TRABALHO

CERTIDÃO NEGATIVA DE DÉBITOS TRABALHISTAS

Nome: FIORILLI SOFTWARE LTDA (MATRIZ E FILIAIS)
CNPJ: 01.704.233/0001-38
Certidão nº: 6261995/2025
Expedição: 04/02/2025, às 11:11:40
Validade: 03/08/2025 - 180 (cento e oitenta) dias, contados da data de sua expedição.

Certifica-se que **FIORILLI SOFTWARE LTDA (MATRIZ E FILIAIS)**, inscrito(a) no CNPJ sob o nº **01.704.233/0001-38**, **NÃO CONSTA** como inadimplente no Banco Nacional de Devedores Trabalhistas.
Certidão emitida com base nos arts. 642-A e 883-A da Consolidação das Leis do Trabalho, acrescentados pelas Leis ns.° 12.440/2011 e 13.467/2017, e no Ato 01/2022 da CGJT, de 21 de janeiro de 2022.
Os dados constantes desta Certidão são de responsabilidade dos Tribunais do Trabalho.
No caso de pessoa jurídica, a Certidão atesta a empresa em relação a todos os seus estabelecimentos, agências ou filiais.
A aceitação desta certidão condiciona-se à verificação de sua autenticidade no portal do Tribunal Superior do Trabalho na Internet (http://www.tst.jus.br).
Certidão emitida gratuitamente.

INFORMAÇÃO IMPORTANTE
Do Banco Nacional de Devedores Trabalhistas constam os dados necessários à identificação das pessoas naturais e jurídicas inadimplentes perante a Justiça do Trabalho quanto às obrigações estabelecidas em sentença condenatória transitada em julgado ou em acordos judiciais trabalhistas, inclusive no concernente aos recolhimentos previdenciários, a honorários, a custas, a emolumentos ou a recolhimentos determinados em lei; ou decorrentes de execução de acordos firmados perante o Ministério Público do Trabalho, Comissão de Conciliação Prévia ou demais títulos que, por disposição legal, contiver força executiva.

Voltar Imprimir

CAIXA ECONÔMICA FEDERAL

Certificado de Regularidade do FGTS - CRF

Inscrição: 01.704.233/0001-38
Razão Social: FIORILLI SOFTWARE LTDA
Endereço: AV MARGINAL 65 / INDUSTRIAL / BALSAMO / SP / 15140-000

A Caixa Econômica Federal, no uso da atribuição que lhe confere o Art. 7, da Lei 8.036, de 11 de maio de 1990, certifica que, nesta data, a empresa acima identificada encontra-se em situação regular perante o Fundo de Garantia do Tempo de Servico - FGTS.

O presente Certificado não servirá de prova contra cobrança de quaisquer débitos referentes a contribuições e/ou encargos devidos, decorrentes das obrigações com o FGTS.

Validade:07/06/2025 a 06/07/2025

Certificação Número: 2025060703230610039089

Informação obtida em 16/06/2025 10:26:34

A utilização deste Certificado para os fins previstos em Lei esta condicionada a verificação de autenticidade no site da Caixa: **www.caixa.gov.br**

Imprimir Baixar PDF

SECRETARIA DA FAZENDA DO ESTADO DE SÃO PAULO

Cadastro Informativo dos Créditos não Quitados de Órgãos e Entidades Estaduais
CADIN Estadual

Informações Cadastrais

CNPJ/CPF: 01.704.233/0001-38

Não foram encontradas pendências no Cadastro de Créditos não quitados de Órgãos e Entidades Estaduais – CADIN ESTADUAL.

Pesquisa realizada em: 06/05/2025 às 10:52:40

Se você recebeu o comunicado CADIN regularize sua situação em 90 (noventa) dias contados a partir da data de expedição do mesmo.

Este documento não tem validade de Certidão Negativa.
Em conformidade com a Lei Estadual nº 12.799/2008 a inexistência de registro no CADIN Estadual:
- Não configura reconhecimento de regularidade de situação, nem dispensa a apresentação dos documentos exigidos em lei, decreto e demais atos normativos. (artigo 7º)
- Não impede a consulta prévia pelos órgãos e entidades da Administração direta e indireta ao sistema CADIN Estadual. (artigo 6º)
- Aos registros incluídos após a emissão da declaração cabe a aplicação do parágrafo 1º do artigo 6º.

A autenticidade deste documento deverá ser confirmada na página da Secretaria da Fazenda do Estado de São Paulo, endereço: https://www.fazenda.sp.gov.br/cadin_estadual/pages/publ/cadin.aspx

Código da Declaração: 71CD6747.8514686C.8CACF7AF.DFF1DA60

EMISSÃO GRATUITA

Atenção: Qualquer rasura ou emenda invalidará este documento.

Prefeitura do Município de Osasco

Secretaria de Finanças

Nota Fiscal Eletrônica de Serviços Prestados - NF-e

Série: E | Nota No.: 3106 | Emissão: 10/12/2024

PRESTADOR DE SERVIÇOS

Razão Social/Nome: **ONE LAUDOS DIAGNOSTICOS MEDICOS LTDA**
CNPJ/CPF: **24.516.372/0001-33** Inscrição Municipal: **0000142533**
Endereço: **RUA CÔNEGO AFONSO, 57 - Centro - 06010080**
Município: **Osasco** UF: **SP**
Fone: **(11) 4191-0588**

TOMADOR DO SERVIÇO

Razão Social/Nome: **BIOGESP - ASSOCIACAO E GESTAO DE SERVICOS PUBLICOS E SOCIAIS**
CNPJ/CPF: **26.702.577/0001-39** Inscrição Municipal:
Endereço: **Rua Cunha Gago, 700 - Pinheiros - 05421001**
Município: **São Paulo** UF: **SP**

ATIVIDADE: 4.02 - Análises clínicas, patologia, eletricidade médica, radioterapia, quimioterapia, ultra-sonografia, ressonância magnética, radiologia, tomografia e congêneres.

DESCRIÇÃO DOS SERVIÇOS E OUTRAS INFORMAÇÕES:

"PRESTAÇÃO DE SERVIÇOS MÉDICOS EM TELERRADIOLOGIA
COMPETÊNCIA: 11/2024

LIQUIDO R$ 3.622,61
VENCIMENTO: 30/12/2024

Depósito Bancário:
BANCO UNIPRIME (084)
Agência 1080
C/C 3901-2
CNPJ 24.516.372/0001-33"

(A)		C = (A)		(E)	F=(C*E%)	
Valor Serviço		Base de Cálculo		Alíq. (%):	Valor ISS	**Ref.:**
3.860,00		3.860,00		3,00	115,80	**12/2024**

Impostos Adicionais (Os valores informados são de responsabilidade do emissor):			(A)
IR (R$): 57,90	Cofins (R$): 115,80	CSLL (R$): 38,60	**Valor Total da Nota**
INSS (R$):	Pis/Pasep (R$): 25,09	Outros (R$):	**3.860,00**

Verifique a autenticidade desta nota no site http://nfe.osasco.sp.gov.br através do código: ***FPCXUHKW***

INFORMAÇÕES ADICIONAIS:
Nota fiscal emitida em 10/12/2024 às 12:32
ISS Devido pelo Prestador do Serviço
Prestador de Serviço enquadrado em regime de 'ISS Auto-Lançado'

Receita Federal

Documento de Arrecadação de Receitas Federais

CNPJ	Razão Social
26.702.577/0001-39	BIOGESP - ASSOCIACAO DE GESTAO E EXECUCAO DE SERVI

Período de Apuração	Data de Vencimento	Número do Documento
Dezembro/2024	20/01/2025	07.16.25174.2892061-3

Pagar este documento até: **30/06/2025**

Observações: **Nº Recibo Declaração: 50000354954438**

Valor Total do Documento: **72,46**

Composição do Documento de Arrecadação

Código	Denominação	Principal	Multa	Juros	Total
1708	IRRF - REMUNER SERV PRESTADOS POR PJ 06 IRRF - REMUNER SERV PRESTADOS POR PJ PA:12/2024 Vencimento:20/01/2025	57,90	11,58	2,98	72,46
	Totais	**57,90**	**11,58**	**2,98**	**72,46**

SENDA (Versão:5.2.5) Página: 1 / 1 23/06/2025 08:46:24

85860000000 4 72460385251 5 81071625174 2 28920613086 9 AUTENTICAÇÃO MECÂNICA

Documento de Arrecadação de Receitas Federais

85860000000 4 | 72460385251 5 | 81071625174 2 | 28920613086 9

CNPJ: 26.702.577/0001-39
Número: 07.16.25174.2892061-3
Pagar até: 30/06/2025
Valor: 72,46

Pague com o PIX

Santander

Internet Banking Empresarial

BIOGESP ASSOCIACAO DE GESTAO E EXECUCAO **Agência:** 0123 **Conta:** 130043711

Pagamentos > Boletos, contas e tributos >

Pagar com código de barras

Pagamento realizado com sucesso.

Empresa	Data do pagamento	Valor nominal	Valor total a pagar
TRIBUTOS FEDERAIS DARF NUMERADO	26/06/2025	R$ 72,46	R$ 72,46

858600000004.724603852515.810716251742.289206130869

Numero do Documento	Data de Vencimento	Valor
07.16.25174.2892061-3	30/06/2025	R$ 72,46

Codigo de Barras	Data / hora da transação:	Autenticação
85860000000-4 72460385251-5 81071625174-2 28920613086-9	26/06/2025 12:52:40	IBEB69A0AF8E42B427BBA58

DARF

Central de Atendimento Santander Empresarial
4004-2125 (Regiões Metropolitanas)
0800 726 2125 (Demais Localidades)
0800 723 5007 (Pessoas com deficiência auditiva ou de fala)

SAC - Atendimento 24h por dia, todos os dias.
0800 762 7777
0800 771 0401 (Pessoas com deficiência auditiva ou de fala)
Ouvidoria - Das 9h às 18h, de segunda a sexta-feira, exceto feriado.
0800 726 0322
0800 771 0301 (Pessoas com deficiência auditiva ou de fala)

Receita Federal

Documento de Arrecadação de Receitas Federais

CNPJ	Razão Social
26.702.577/0001-39	BIOGESP - ASSOCIACAO DE GESTAO E EXECUCAO DE SERVI

Período de Apuração	Data de Vencimento	Número do Documento
Dezembro/2024	20/01/2025	07.16.25174.2902064-0

Pagar este documento até: **30/06/2025**

Observações: **Nº Recibo Declaração: 50000354954438**

Valor Total do Documento: **224,62**

Composição do Documento de Arrecadação

Código	Denominação	Principal	Multa	Juros	Total
5952	RET DE CONTRIBUICOES PAGT PJ A PJ DE DIR PRIV 07 RET DE CONTRIBUICOES PAGT PJ A PJ DE DIR PRIV PA:12/2024 Vencimento:20/01/2025	179,49	35,89	9,24	224,62
	Totais	**179,49**	**35,89**	**9,24**	**224,62**

SENDA (Versão:5.2.5) Página: 1 / 1 23/06/2025 08:48:57

85880000002 4 24620385251 7 81071625174 2 29020640966 2 AUTENTICAÇÃO MECÂNICA

Documento de Arrecadação de Receitas Federais

85880000002 4 | 24620385251 7 | 81071625174 2 | 29020640966 2

CNPJ: 26.702.577/0001-39
Número: 07.16.25174.2902064-0
Pagar até: 30/06/2025
Valor: 224,62

Pague com o PIX

Santander

Internet Banking Empresarial

BIOGESP ASSOCIACAO DE GESTAO E EXECUCAO **Agência:** 0123 **Conta:** 130043711

Pagamentos > Boletos, contas e tributos >

Pagar com código de barras

Pagamento realizado com sucesso.

Empresa	Data do pagamento	Valor nominal	Valor total a pagar
TRIBUTOS FEDERAIS DARF NUMERADO	26/06/2025	R$ 224,62	R$ 224,62

858800000024.246203852517.810716251742.290206409662

Numero do Documento	Data de Vencimento	Valor
07.16.25174.2902064-0	30/06/2025	R$ 224,62

Codigo de Barras	Data / hora da transação:	Autenticação
85880000002-4 24620385251-7 81071625174-2 29020640966-2	26/06/2025 12:51:42	IBEF322922E66814313A6DF

DARF

Central de Atendimento Santander Empresarial
4004-2125 (Regiões Metropolitanas)
0800 726 2125 (Demais Localidades)
0800 723 5007 (Pessoas com deficiência auditiva ou de fala)

SAC - Atendimento 24h por dia, todos os dias.
0800 762 7777
0800 771 0401 (Pessoas com deficiência auditiva ou de fala)
Ouvidoria - Das 9h às 18h, de segunda a sexta-feira, exceto feriado.
0800 726 0322
0800 771 0301 (Pessoas com deficiência auditiva ou de fala)

Prefeitura do Município de Osasco

Secretaria de Finanças

Nota Fiscal Eletrônica de Serviços Prestados - NF-e

Série: E | Nota No.: 3107 | Emissão: 10/12/2024

PRESTADOR DE SERVIÇOS

Razão Social/Nome: **ONE LAUDOS DIAGNOSTICOS MEDICOS LTDA**
CNPJ/CPF: **24.516.372/0001-33** Inscrição Municipal: **0000142533**
Endereço: **RUA CÔNEGO AFONSO, 57 - Centro - 06010080**
Município: **Osasco** UF: **SP**
Fone: **(11) 4191-0588**

TOMADOR DO SERVIÇO

Razão Social/Nome: **BIOGESP - ASSOCIACAO E GESTAO DE SERVICOS PUBLICOS E SOCIAIS**
CNPJ/CPF: **26.702.577/0001-39** Inscrição Municipal:
Endereço: **Rua Cunha Gago, 700 - Pinheiros - 05421001**
Município: **São Paulo** UF: **SP**

ATIVIDADE: 4.02 - Análises clínicas, patologia, eletricidade médica, radioterapia, quimioterapia, ultra-sonografia, ressonância magnética, radiologia, tomografia e congêneres.

DESCRIÇÃO DOS SERVIÇOS E OUTRAS INFORMAÇÕES:

"PRESTAÇÃO DE SERVIÇOS MÉDICOS EM TELERRADIOLOGIA
COMPETÊNCIA: 11/2024

LIQUIDO R$ 8.613,93
VENCIMENTO: 30/12/2024

Depósito Bancário:
BANCO UNIPRIME (084)
Agência 1080
C/C 3901-2
CNPJ 24.516.372/0001-33"

(A)		C = (A)		(E)	F=(C*E%)	
Valor Serviço		Base de Cálculo		Alíq. (%):	Valor ISS	**Ref.:**
9.178,40		9.178,40		3,00	275,35	**12/2024**

Impostos Adicionais (Os valores informados são de responsabilidade do emissor):			(A)
IR (R$): 137,68	Cofins (R$): 275,35	CSLL (R$): 91,78	**Valor Total da Nota**
INSS (R$):	Pis/Pasep (R$): 59,66	Outros (R$):	**9.178,40**

Verifique a autenticidade desta nota no site http://nfe.osasco.sp.gov.br através do código: ***GOYQICTY***

INFORMAÇÕES ADICIONAIS:
Nota fiscal emitida em 10/12/2024 às 12:41
ISS Devido pelo Prestador do Serviço
Prestador de Serviço enquadrado em regime de 'ISS Auto-Lançado'

Receita Federal

Documento de Arrecadação de Receitas Federais

CNPJ	Razão Social
26.702.577/0001-39	BIOGESP - ASSOCIACAO DE GESTAO E EXECUCAO DE SERVI

Período de Apuração	Data de Vencimento	Número do Documento
Dezembro/2024	20/01/2025	07.16.25174.2873777-0

Pagar este documento até: **30/06/2025**

Observações: **Nº Recibo Declaração: 50000354954438**

Valor Total do Documento: **172,30**

Composição do Documento de Arrecadação

Código	Denominação	Principal	Multa	Juros	Total
1708	IRRF - REMUNER SERV PRESTADOS POR PJ 06 IRRF - REMUNER SERV PRESTADOS POR PJ PA:12/2024 Vencimento:20/01/2025	137,68	27,53	7,09	172,30
	Totais	**137,68**	**27,53**	**7,09**	**172,30**

SENDA (Versão:5.2.5) Página: 1 / 1 23/06/2025 08:41:41

85850000001 0 72300385251 6 81071625174 2 28737770051 5 AUTENTICAÇÃO MECÂNICA

Documento de Arrecadação de Receitas Federais

85850000001 0 | 72300385251 6 | 81071625174 2 | 28737770051 5

CNPJ: 26.702.577/0001-39
Número: 07.16.25174.2873777-0
Pagar até: 30/06/2025
Valor: 172,30

Pague com o PIX

Santander

Internet Banking Empresarial

BIOGESP ASSOCIACAO DE GESTAO E EXECUCAO **Agência:** 0123 **Conta:** 130043711

Pagamentos > Boletos, contas e tributos >

Pagar com código de barras

Pagamento realizado com sucesso.

Empresa	Data do pagamento	Valor nominal	Valor total a pagar
TRIBUTOS FEDERAIS DARF NUMERADO	26/06/2025	R$ 172,30	R$ 172,30

858500000010.723003852516.810716251742.287377700515

Numero do Documento	Data de Vencimento	Valor
07.16.25174.2873777-0	30/06/2025	R$ 172,30

Codigo de Barras	Data / hora da transação:	Autenticação
85850000001-0 72300385251-6 81071625174-2 28737770051-5	26/06/2025 12:54:43	IBEED2A4AE1733B4707B755

DARF

Central de Atendimento Santander Empresarial
4004-2125 (Regiões Metropolitanas)
0800 726 2125 (Demais Localidades)
0800 723 5007 (Pessoas com deficiência auditiva ou de fala)

SAC - Atendimento 24h por dia, todos os dias.
0800 762 7777
0800 771 0401 (Pessoas com deficiência auditiva ou de fala)
Ouvidoria - Das 9h às 18h, de segunda a sexta-feira, exceto feriado.
0800 726 0322
0800 771 0301 (Pessoas com deficiência auditiva ou de fala)

Receita Federal

Documento de Arrecadação de Receitas Federais

CNPJ	Razão Social
26.702.577/0001-39	BIOGESP - ASSOCIACAO DE GESTAO E EXECUCAO DE SERVI

Período de Apuração	Data de Vencimento	Número do Documento
Dezembro/2024	20/01/2025	07.16.25174.2903322-0

Pagar este documento até: **30/06/2025**

Observações: **Nº Recibo Declaração: 50000354954438**

Valor Total do Documento: **534,14**

Composição do Documento de Arrecadação

Código	Denominação	Principal	Multa	Juros	Total
5952	RET DE CONTRIBUICOES PAGT PJ A PJ DE DIR PRIV 07 RET DE CONTRIBUICOES PAGT PJ A PJ DE DIR PRIV PA:12/2024 Vencimento:20/01/2025	426,80	85,36	21,98	534,14
	Totais	**426,80**	**85,36**	**21,98**	**534,14**

SENDA (Versão:5.2.5) Página: 1 / 1 23/06/2025 08:49:17

85810000005 6 34140385251 6 81071625174 2 29033220771 2 AUTENTICAÇÃO MECÂNICA

Documento de Arrecadação de Receitas Federais

85810000005 6 | 34140385251 6 | 81071625174 2 | 29033220771 2

CNPJ:	26.702.577/0001-39
Número:	07.16.25174.2903322-0
Pagar até:	30/06/2025
Valor:	534,14

Pague com o PIX

Santander

Internet Banking Empresarial

BIOGESP ASSOCIACAO DE GESTAO E EXECUCAO **Agência:** 0123 **Conta:** 130043711

Pagamentos > Boletos, contas e tributos >

Pagar com código de barras

Pagamento realizado com sucesso.

Empresa	Data do pagamento	Valor nominal	Valor total a pagar
TRIBUTOS FEDERAIS DARF NUMERADO	26/06/2025	R$ 534,14	R$ 534,14

858100000056.341403852516.810716251742.290332207712

Numero do Documento	Data de Vencimento	Valor
07.16.25174.2903322-0	30/06/2025	R$ 534,14

Codigo de Barras	Data / hora da transação:	Autenticação
85810000005-6 34140385251-6 81071625174-2 29033220771-2	26/06/2025 12:54:05	IBE2C349905ED0449A3834E

DARF

Central de Atendimento Santander Empresarial
4004-2125 (Regiões Metropolitanas)
0800 726 2125 (Demais Localidades)
0800 723 5007 (Pessoas com deficiência auditiva ou de fala)

SAC - Atendimento 24h por dia, todos os dias.
0800 762 7777
0800 771 0401 (Pessoas com deficiência auditiva ou de fala)
Ouvidoria - Das 9h às 18h, de segunda a sexta-feira, exceto feriado.
0800 726 0322
0800 771 0301 (Pessoas com deficiência auditiva ou de fala)

MINISTÉRIO DA FAZENDA
Secretaria da Receita Federal do Brasil
Procuradoria-Geral da Fazenda Nacional

CERTIDÃO POSITIVA COM EFEITOS DE NEGATIVA DE DÉBITOS RELATIVOS AOS TRIBUTOS FEDERAIS E À DÍVIDA ATIVA DA UNIÃO

Nome: ONE LAUDOS DIAGNOSTICOS MEDICOS LTDA
CNPJ: 24.516.372/0001-33

Ressalvado o direito de a Fazenda Nacional cobrar e inscrever quaisquer dívidas de responsabilidade do sujeito passivo acima identificado que vierem a ser apuradas, é certificado que:

1. constam débitos administrados pela Secretaria da Receita Federal do Brasil (RFB) com exigibilidade suspensa nos termos do art. 151 da Lei nº 5.172, de 25 de outubro de 1966 - Código Tributário Nacional (CTN), ou objeto de decisão judicial que determina sua desconsideração para fins de certificação da regularidade fiscal, ou ainda não vencidos; e

2. constam nos sistemas da Procuradoria-Geral da Fazenda Nacional (PGFN) débitos inscritos em Dívida Ativa da União (DAU) com exigibilidade suspensa nos termos do art. 151 do CTN, ou garantidos mediante bens ou direitos, ou com embargos da Fazenda Pública em processos de execução fiscal, ou objeto de decisão judicial que determina sua desconsideração para fins de certificação da regularidade fiscal.

Conforme disposto nos arts. 205 e 206 do CTN, este documento tem os mesmos efeitos da certidão negativa.

Esta certidão é válida para o estabelecimento matriz e suas filiais e, no caso de ente federativo, para todos os órgãos e fundos públicos da administração direta a ele vinculados. Refere-se à situação do sujeito passivo no âmbito da RFB e da PGFN e abrange inclusive as contribuições sociais previstas nas alíneas 'a' a 'd' do parágrafo único do art. 11 da Lei nº 8.212, de 24 de julho de 1991.

A aceitação desta certidão está condicionada à verificação de sua autenticidade na Internet, nos endereços <http://rfb.gov.br> ou <http://www.pgfn.gov.br>.

Certidão emitida gratuitamente com base na Portaria Conjunta RFB/PGFN nº 1.751, de 2/10/2014.
Emitida às 12:00:47 do dia 24/03/2025 <hora e data de Brasília>.
Válida até 20/09/2025.
Código de controle da certidão: **12FC.E665.59C3.EAB9**
Qualquer rasura ou emenda invalidará este documento.

Secretaria da Fazenda e Planejamento do Estado de São Paulo

Débitos Tributários Não Inscritos na Dívida Ativa do Estado de São Paulo

CNPJ: 24.516.372/0001-33

Ressalvado o direito da Secretaria da Fazenda e Planejamento do Estado de São Paulo de apurar débitos de responsabilidade da pessoa jurídica acima identificada, é certificado que **não constam débitos** declarados ou apurados pendentes de inscrição na Dívida Ativa de responsabilidade do estabelecimento matriz/filial acima identificado.

Certidão nº	25040652988-24
Data e hora da emissão	17/04/2025 09:22:37
Validade	6 (seis) meses, contados da data de sua expedição.

Qualquer rasura ou emenda invalidará este documento.

A aceitação desta certidão está condicionada à verificação de sua autenticidade no sítio **www.pfe.fazenda.sp.gov.br**

335

PODER JUDICIÁRIO
JUSTIÇA DO TRABALHO

CERTIDÃO NEGATIVA DE DÉBITOS TRABALHISTAS

Nome: ONE LAUDOS DIAGNOSTICOS MEDICOS LTDA (MATRIZ E FILIAIS)
CNPJ: 24.516.372/0001-33
Certidão nº: 23358502/2025
Expedição: 28/04/2025, às 10:20:21
Validade: 25/10/2025 - 180 (cento e oitenta) dias, contados da data de sua expedição.

Certifica-se que **ONE LAUDOS DIAGNOSTICOS MEDICOS LTDA (MATRIZ E FILIAIS)**, inscrito(a) no CNPJ sob o nº **24.516.372/0001-33**, **NÃO CONSTA** como inadimplente no Banco Nacional de Devedores Trabalhistas.
Certidão emitida com base nos arts. 642-A e 883-A da Consolidação das Leis do Trabalho, acrescentados pelas Leis ns.° 12.440/2011 e 13.467/2017, e no Ato 01/2022 da CGJT, de 21 de janeiro de 2022.
Os dados constantes desta Certidão são de responsabilidade dos Tribunais do Trabalho.
No caso de pessoa jurídica, a Certidão atesta a empresa em relação a todos os seus estabelecimentos, agências ou filiais.
A aceitação desta certidão condiciona-se à verificação de sua autenticidade no portal do Tribunal Superior do Trabalho na Internet (http://www.tst.jus.br).
Certidão emitida gratuitamente.

INFORMAÇÃO IMPORTANTE
Do Banco Nacional de Devedores Trabalhistas constam os dados necessários à identificação das pessoas naturais e jurídicas inadimplentes perante a Justiça do Trabalho quanto às obrigações estabelecidas em sentença condenatória transitada em julgado ou em acordos judiciais trabalhistas, inclusive no concernente aos recolhimentos previdenciários, a honorários, a custas, a emolumentos ou a recolhimentos determinados em lei; ou decorrentes de execução de acordos firmados perante o Ministério Público do Trabalho, Comissão de Conciliação Prévia ou demais títulos que, por disposição legal, contiver força executiva.

Voltar Imprimir

CAIXA ECONÔMICA FEDERAL

Certificado de Regularidade do FGTS - CRF

Inscrição: 24.516.372/0001-33
Razão Social: ONE LAUDOS DIAGNOSTICOS MEDICOS LTDA
Endereço: R CONEGO AFONSO 57 / CENTRO / OSASCO / SP / 06010-080

A Caixa Econômica Federal, no uso da atribuição que lhe confere o Art. 7, da Lei 8.036, de 11 de maio de 1990, certifica que, nesta data, a empresa acima identificada encontra-se em situação regular perante o Fundo de Garantia do Tempo de Servico - FGTS.

O presente Certificado não servirá de prova contra cobrança de quaisquer débitos referentes a contribuições e/ou encargos devidos, decorrentes das obrigações com o FGTS.

Validade:29/05/2025 a 27/06/2025

Certificação Número: 2025052908193152495873

Informação obtida em 04/06/2025 09:40:47

A utilização deste Certificado para os fins previstos em Lei esta condicionada a verificação de autenticidade no site da Caixa: **www.caixa.gov.br**

Imprimir Baixar PDF

SECRETARIA DA FAZENDA DO ESTADO DE SÃO PAULO

Cadastro Informativo dos Créditos não Quitados de Órgãos e Entidades Estaduais
CADIN Estadual

Informações Cadastrais

CNPJ/CPF: 24.516.372/0001-33

Não foram encontradas pendências no Cadastro de Créditos não quitados de Órgãos e Entidades Estaduais – CADIN ESTADUAL.

Pesquisa realizada em: 22/04/2025 às 11:33:19

Se você recebeu o comunicado CADIN regularize sua situação em 90 (noventa) dias contados a partir da data de expedição do mesmo.

Este documento não tem validade de Certidão Negativa.
Em conformidade com a Lei Estadual nº 12.799/2008 a inexistência de registro no CADIN Estadual:
- Não configura reconhecimento de regularidade de situação, nem dispensa a apresentação dos documentos exigidos em lei, decreto e demais atos normativos. (artigo 7º)
- Não impede a consulta prévia pelos órgãos e entidades da Administração direta e indireta ao sistema CADIN Estadual. (artigo 6º)
- Aos registros incluídos após a emissão da declaração cabe a aplicação do parágrafo 1º do artigo 6º.

A autenticidade deste documento deverá ser confirmada na página da Secretaria da Fazenda do Estado de São Paulo, endereço: https://www.fazenda.sp.gov.br/cadin_estadual/pages/publ/cadin.aspx

Código da Declaração: 82B25D3C.23FBCEBB.C33F3EEE.7B94DF07

EMISSÃO GRATUITA

Atenção: Qualquer rasura ou emenda invalidará este documento.

MUNICÍPIO DE JUNDIAÍ

UNIDADE DE GESTÃO DE GOVERNO E FINANÇAS

NOTA FISCAL DE SERVIÇO ELETRÔNICA - NFS-e

NFS-e	
981	
Código de Verificação	
49MGSMFWO	
Emissão da NFS-e	
14/05/2025 14:57	

RPS	Série RPS	Tipo RPS	NFS-e Substituída

Prestador de Serviço

CPF/CNPJ: 36.205.233/0001-78 Inscrição 137436

Nome/Razão Social: LEDI SOFTWARE BRASIL SOLUÇÕES EM TECNOLOGIA LTDA

Endereço RODRIGO SOARES DE OLIVEIRA Número: 291

Complemento: Bairro: ANHANGABAÚ

CEP: 13208-120 Município: JUNDIAI UF: SP País: Brasil

E-mail: mauriciomanzato10@gmail.com Telefone: (11)4521-7261

Tomador de Serviço

CPF/CNPJ: 26.702.577/0001-39 Inscrição Municipal: NIF:

Nome/Razão Social: BIOGESP - ASS EXEC SERVS PUB SOCI

Endereço: Rua Cardeal Arcoverde Número: 1641

Complemento: SALA 93/94 Bairro: Pinheiros

CEP: 05407-002 Município: SAO PAULO UF: SP País: Brasil

E-mail: Telefone:

Atividade Econômica

1.01.02 / 2034 - ANALISE E DESENVOLVIMENTO DE SOFTWARE

Discriminação do Serviço

ref. a prest. serviço do sistema LEDI PONTO no mês de abr de 2025
MUNICIPIO: RIBEIRÃO PIRES
Chamamento público 003/2021 e Contrato 001/22
HMLS RIBEIRÃO PIRES= 136 usuários ativos x R$ 4,50
Data Limite para pagamento: 30/05/2025

Tributos Federais (R$)					Valor Aproximado dos Tributos (%)			
PIS	COFINS	INSS	IR	CSLL	Federal	Estadual	Municipal	Fonte
0,00	0,00	0,00	0,00	0,00	0,00%	0,00%	0,00%	

Identificação Prestação de Serviços		Detalhamento de Valores (R$)	
Código da Obra		Valor do Serviço	612,00
Código A.R.T.		Desconto Incondicionado	0,00
Exigibilidade ISSQN	1-Exigível	Desconto Condicionado	0,00
Regime Especial de Tributação	0-Nenhum	Retenções Federais	0,00
Simples Nacional	(X) Sim () Não	Outras Retenções	0,00
Incentivador Fiscal		Deduções Previstas em Lei	0,00
Competência	05/2025	Base de Cálculo	612,00
Município Prestação	JUNDIAI - SP	Alíquota	2,62
Munícipio Incidência	JUNDIAI - SP	ISSQN	0,00
ISSQN a Reter	( ) Sim (X) Não	Valor Líquido	612,00

Outras Informações

ZapSign 32a6fa35-4657-476c-b7d5-78ee780f4e24. Documento assinado eletronicamente, conforme MP 2.200-2/2001 e Lei 14.063/2020.

Relatório de Assinaturas

Datas e horários em UTC-0300 (America/Sao_Paulo)
Última atualização em 10 Junho 2025, 18:21:49

Status: Assinado
Documento: NF-981
Número: 32a6fa35-4657-476c-b7d5-78ee780f4e24
Data da criação: 10 Junho 2025, 18:20:51
Hash do documento original (SHA256): 5de85bd7e00e2d169c48b0a0572f24046e4fbed62339723e3f4ed6654b0e86a0

Assinaturas

1 de 1 Assinaturas

Assinado via ZapSign by Truora

JAIR AMORIM
Data e hora da assinatura: 10/06/2025 18:21:48
Token: 486ed6cd-908a-454a-aba6-533e15010f9b

Assinatura

Jair Amorim

Pontos de autenticação:

Telefone: + 5521996433103

E-mail: adm.direcao@biogesp.org.br
Nível de segurança: Validado por código único enviado por e-mail

IP: 190.115.66.4
Dispositivo: Mozilla/5.0 (Windows NT 10.0; Win64; x64) AppleWebKit/537.36 (KHTML, like Gecko) Chrome/137.0.0.0 Safari/537.36 Edg/137.0.0.0

INTEGRIDADE CERTIFICADA - ICP-BRASIL

Assinaturas eletrônicas e físicas têm igual validade legal, conforme MP 2.200-2/2001 e Lei 14.063/2020.
Confirme a integridade do documento aqui.

Este Log é exclusivo e parte integrante do documento número 32a6fa35-4657-476c-b7d5-78ee780f4e24, segundo os Termos de Uso da ZapSign , disponíveis em zapsign.com.br

Boleto Pix

R$ 612,00

Quem vai receber:
LEDI SOFTWARE BRASIL SOLUCOES EM TE

Pague sua cobrança via Pix, o recebimento é instantâneo.

Leia o QR Code no seu celular.

Beneficiário
36.205.233/0001-78 - LEDI SOFTWARE BRASIL SOLUCOES EM TE
Endereço do Beneficiário
RUA RODRIGO SOARES DE OLIVEIRA 291 , 13208-120 JUNDIAI - SP

Pagador	Vencimento	Valor do Documento
BIOGESP - ASSOC EXEC SERV PUB SOC	10/06/2025	612,00

Agência / Código do Beneficiário	Nosso Número / Cód. do Documento	Autenticação Mecânica
00019/052532666	00019/112/9033290003-7	

077-9 **07790.00116 12015.384592 03329.000370 3 11080000061200**

Local De Pagamento					Vencimento
PAGÁVEL EM QUALQUER BANCO					10/06/2025
Beneficiário					Agência / Código do Beneficiário
36.205.233/0001-78 - LEDI SOFTWARE BRASIL SOLUCOES EM TE					00019/052532666
Data do Documento	N° do Documento	Espécie Documento	Aceite	Data de Processamento	Nosso Número / Cód. do Documento
09/06/2025	68	DM	NÃO	09/06/2025	00019/112/9033290003-7
Uso do banco	Carteira / Espécie Moeda	Quantidade Moeda		Valor Moeda	Valor do Documento
	112 BRL				612,00

Informações de responsabilidade do beneficiário

ref a prest serviço nos meses de abr de 2025
136 usuarios ativos x R$ 4,50
contrato 001 / 22
Ribeirão Pires
Data Limite para pagamento: 14/06/2025

(-) Desconto / Abatimento
(-) Outras Deduções
(+) Mora / Multa
(+) Outros Acréscimos
(=) Valor cobrado

Pagador	BIOGESP - ASSOC EXEC SERV PUB SOC RUA CARDEAL ARCOVERDE 1641 SA 93 E 94 PINHEIROS, 05407-002 SÃO PAULO/SP	CNPJ/CPF: 26.702.577/0001-39
Beneficiário Final	LEDI SOFTWARE BRASIL SOLUCOES EM TE	CNPJ/CPF: 36.205.233/0001-78

Autenticação Mecânica — Ficha de Compensação

341

Santander

Internet Banking Empresarial

BIOGESP ASSOCIACAO DE GESTAO E EXECUCAO **Agência:** 0123 **Conta:** 130043711

Pagamentos > Boletos, contas e tributos >

Pagar com código de barras

Pagamento realizado com sucesso.

Beneficiário	Data do pagamento	Valor nominal	Valor total a pagar
LEDI SOFTWARE BRASIL SOLUCOES EM TE	10/06/2025	R$ 612,00	R$ 612,00

07790.00116.12015.384592.03329.000370.3.11080000061200

Instituição Financeira Favorecida 077 - BANCO INTER	CPF/CNPJ Beneficiário Final 36.205.233/0001-78	Beneficiário final LEDI SOFTWARE BRASIL SOLUCOES EM TECNOLO
CPF/CNPJ Beneficiário Original 36.205.233/0001-78	Razão Social Beneficiário Original LEDI SOFTWARE BRASIL SOLUCOES EM TE	Nome Fantasia Beneficiário Original LEDI SOFTWARE BRASIL SOLUCOES EM TE
CPF/CNPJ Pagador Original 26.702.577/0001-39	Nome Pagador Original Biogesp - Assoc Exec Serv Pub Soc	CPF/CNPJ Pagador Efetivo 26.702.577/0001-39
Razão Social Pagador Efetivo BIOGESP ASSOCIACAO DE GESTAO E EXECUCAO	Data de Vencimento 10/06/2025	Valor Nominal 612,00
Valor Pago 0,00	Encargos 0,00	Desconto 0,00
Valor Total a Cobrar 0,00	Data / hora da transação: 10/06/2025 18:24:24	Autenticação IBEF11314AF255445F9ADF0

Transação exclusiva para pagamento de Boleto. O pagamento será processado somente se informados corretamente os dados do boleto. A veracidade dessas informações é de responsabilidade do Cliente/Pagador, que se obriga a apresentar os boletos para verificação sempre que solicitado, nos termos da lei. Havendo divergências entre o valor indicado/agendado pelo pagador e o valor informado pelo favorecido, o BANCO rejeitará o pagamento, podendo, no entanto, efetuar o pagamento pelo valor autorizado pelo pagador desde que o referido valor esteja dentro da margem aprovada e registrada pelo beneficiário do boleto.

Central de Atendimento Santander Empresarial
4004-2125 (Regiões Metropolitanas)
0800 726 2125 (Demais Localidades)
0800 723 5007 (Pessoas com deficiência auditiva ou de fala)

SAC - Atendimento 24h por dia, todos os dias.
0800 762 7777
0800 771 0401 (Pessoas com deficiência auditiva ou de fala)
Ouvidoria - Das 9h às 18h, de segunda a sexta-feira, exceto feriado.
0800 726 0322
0800 771 0301 (Pessoas com deficiência auditiva ou de fala)

MINISTÉRIO DA FAZENDA
Secretaria da Receita Federal do Brasil
Procuradoria-Geral da Fazenda Nacional

CERTIDÃO NEGATIVA DE DÉBITOS RELATIVOS AOS TRIBUTOS FEDERAIS E À DÍVIDA ATIVA DA UNIÃO

Nome: LEDI SOFTWARE BRASIL SOLUCOES EM TECNOLOGIA LTDA
CNPJ: 36.205.233/0001-78

Ressalvado o direito de a Fazenda Nacional cobrar e inscrever quaisquer dívidas de responsabilidade do sujeito passivo acima identificado que vierem a ser apuradas, é certificado que não constam pendências em seu nome, relativas a créditos tributários administrados pela Secretaria da Receita Federal do Brasil (RFB) e a inscrições em Dívida Ativa da União (DAU) junto à Procuradoria-Geral da Fazenda Nacional (PGFN).

Esta certidão é válida para o estabelecimento matriz e suas filiais e, no caso de ente federativo, para todos os órgãos e fundos públicos da administração direta a ele vinculados. Refere-se à situação do sujeito passivo no âmbito da RFB e da PGFN e abrange inclusive as contribuições sociais previstas nas alíneas 'a' a 'd' do parágrafo único do art. 11 da Lei nº 8.212, de 24 de julho de 1991.

A aceitação desta certidão está condicionada à verificação de sua autenticidade na Internet, nos endereços <http://rfb.gov.br> ou <http://www.pgfn.gov.br>.

Certidão emitida gratuitamente com base na Portaria Conjunta RFB/PGFN nº 1.751, de 2/10/2014.
Emitida às 12:30:53 do dia 29/05/2025 <hora e data de Brasília>.
Válida até 25/11/2025.
Código de controle da certidão: **FD71.AE0A.9D0C.43A0**
Qualquer rasura ou emenda invalidará este documento.

Secretaria da Fazenda e Planejamento do Estado de São Paulo

Débitos Tributários Não Inscritos na Dívida Ativa do Estado de São Paulo

CNPJ: 36.205.233/0001-78

Ressalvado o direito da Secretaria da Fazenda e Planejamento do Estado de São Paulo de apurar débitos de responsabilidade da pessoa jurídica acima identificada, é certificado que **não constam débitos** declarados ou apurados pendentes de inscrição na Dívida Ativa de responsabilidade do estabelecimento matriz/filial acima identificado.

Certidão nº	25050834313-37
Data e hora da emissão	26/05/2025 16:08:02
Validade	6 (seis) meses, contados da data de sua expedição.

Qualquer rasura ou emenda invalidará este documento.

A aceitação desta certidão está condicionada à verificação de sua autenticidade no sítio **www.pfe.fazenda.sp.gov.br**

Prefeitura do Município de Jundiaí

Unidade de Gestão de Governo e Finanças

Divisão de Dívida Ativa

CERTIDÃO NEGATIVA DE DÉBITOS MUNICIPAIS

CERTIFICO que não consta inscrição no cadastro fiscal imobiliário em nome de **LEDI SOFTWARE BRASIL SOLUÇÕES EM TECNOLOGIA LTDA, CNPJ: 36.205.233/0001-78.**

CERTIFICO ainda que, consta inscrição no cadastro fiscal mobiliário sob número **137.436-2,** situado na **R. RODRIGO SOARES DE OLIVEIRA, 291 - LT. ANHANGABAÚ - CEP: 13208-120 JUNDIAI/SP**, **NADA DEVE** a esta municipalidade até a presente data com referência aos tributos de **Imposto Sobre Serviço Qualquer Natureza, Taxas de Fiscalização, Manutenção de Cadastro e Multas.**

RESSALVO o direito da Fazenda Municipal de cobrar quaisquer outros débitos que venham a ser apurados após a expedição da referida Certidão.
A presente certidão tem o prazo de validade de 180 (cento oitenta) dias.

Não estão incluídos nesta certidão eventuais débitos referentes aos itens abaixo:

1. De responsabilidade da pessoa jurídica, em virtude de processo de fusão, cisão, incorporação ou transformação;
2. Relativos a imóveis cujo cadastro não tenha sido atualizado junto à municipalidade, nos termos da legislação aplicável;
3. Relativos ao Imposto Sobre Serviços de Qualquer Natureza - ISSQN, estando o contribuinte sob o regime do Simples Nacional, os quais devem ser verificados junto à Receita federal do Brasil.

A aceitação desta certidão está condicionada à verificação de sua autenticidade na Internet, no endereço www.jundiai.sp.gov.br, utilizando o código de controle indicado abaixo.

O referido é verdade e dou fé.

Prefeitura do Município de Jundiaí

Unidade de Gestão de Governo e Finanças

Divisão de Dívida Ativa

CERTIDÃO NEGATIVA DE DÉBITOS MUNICIPAIS

Jundiaí, 26 de Maio de 2025

Certidão emitida com base no decreto 20.508 de 13/07/2006, Portaria nº 01 de 13/07/2006/SMF.
Emitida às **16:13:38** do dia **26/05/2025** (hora e data de Brasília).
Valido até **26/11/2025**.
Código de Controle da Certidão: **6BC4.103B.2D54.82D8**
Certidão emitida gratuitamente
Atenção: qualquer rasura ou emenda invalidará este documento

PODER JUDICIÁRIO
JUSTIÇA DO TRABALHO

CERTIDÃO NEGATIVA DE DÉBITOS TRABALHISTAS

Nome: LEDI SOFTWARE BRASIL SOLUCOES EM TECNOLOGIA LTDA (MATRIZ E FILIAIS)
CNPJ: 36.205.233/0001-78
Certidão nº: 29029108/2025
Expedição: 26/05/2025, às 16:09:45
Validade: 22/11/2025 - 180 (cento e oitenta) dias, contados da data de sua expedição.

Certifica-se que **LEDI SOFTWARE BRASIL SOLUCOES EM TECNOLOGIA LTDA (MATRIZ E FILIAIS)**, inscrito(a) no CNPJ sob o nº **36.205.233/0001-78**, **NÃO CONSTA** como inadimplente no Banco Nacional de Devedores Trabalhistas.
Certidão emitida com base nos arts. 642-A e 883-A da Consolidação das Leis do Trabalho, acrescentados pelas Leis ns.° 12.440/2011 e 13.467/2017, e no Ato 01/2022 da CGJT, de 21 de janeiro de 2022.
Os dados constantes desta Certidão são de responsabilidade dos Tribunais do Trabalho.
No caso de pessoa jurídica, a Certidão atesta a empresa em relação a todos os seus estabelecimentos, agências ou filiais.
A aceitação desta certidão condiciona-se à verificação de sua autenticidade no portal do Tribunal Superior do Trabalho na Internet (http://www.tst.jus.br).
Certidão emitida gratuitamente.

INFORMAÇÃO IMPORTANTE
Do Banco Nacional de Devedores Trabalhistas constam os dados necessários à identificação das pessoas naturais e jurídicas inadimplentes perante a Justiça do Trabalho quanto às obrigações estabelecidas em sentença condenatória transitada em julgado ou em acordos judiciais trabalhistas, inclusive no concernente aos recolhimentos previdenciários, a honorários, a custas, a emolumentos ou a recolhimentos determinados em lei; ou decorrentes de execução de acordos firmados perante o Ministério Público do Trabalho, Comissão de Conciliação Prévia ou demais títulos que, por disposição legal, contiver força executiva.

Voltar Imprimir

CAIXA ECONÔMICA FEDERAL

Certificado de Regularidade do FGTS - CRF

Inscrição: 36.205.233/0001-78
Razão Social: LEDI SOFTWARE BRASIL SOLUCOES EM TECNOLO
Endereço: R RODRIGO SOARES DE OLIVEIRA 291 / ANHANGABAU / JUNDIAI / SP / 13208-120

A Caixa Econômica Federal, no uso da atribuição que lhe confere o Art. 7, da Lei 8.036, de 11 de maio de 1990, certifica que, nesta data, a empresa acima identificada encontra-se em situação regular perante o Fundo de Garantia do Tempo de Servico - FGTS.

O presente Certificado não servirá de prova contra cobrança de quaisquer débitos referentes a contribuições e/ou encargos devidos, decorrentes das obrigações com o FGTS.

Validade:01/06/2025 a 30/06/2025

Certificação Número: 2025060102065495940508

Informação obtida em 06/06/2025 10:47:42

A utilização deste Certificado para os fins previstos em Lei esta condicionada a verificação de autenticidade no site da Caixa: **www.caixa.gov.br**

Imprimir Baixar PDF

SECRETARIA DA FAZENDA DO ESTADO DE SÃO PAULO

Cadastro Informativo dos Créditos não Quitados de Órgãos e Entidades Estaduais
CADIN Estadual

Informações Cadastrais

CNPJ/CPF: 36.205.233/0001-78

Não foram encontradas pendências no Cadastro de Créditos não quitados de Órgãos e Entidades Estaduais – CADIN ESTADUAL.

Pesquisa realizada em: 26/05/2025 às 16:11:51

Se você recebeu o comunicado CADIN regularize sua situação em 90 (noventa) dias contados a partir da data de expedição do mesmo.

Este documento não tem validade de Certidão Negativa.
Em conformidade com a Lei Estadual nº 12.799/2008 a inexistência de registro no CADIN Estadual:
- Não configura reconhecimento de regularidade de situação, nem dispensa a apresentação dos documentos exigidos em lei, decreto e demais atos normativos. (artigo 7º)
- Não impede a consulta prévia pelos órgãos e entidades da Administração direta e indireta ao sistema CADIN Estadual. (artigo 6º)
- Aos registros incluídos após a emissão da declaração cabe a aplicação do parágrafo 1º do artigo 6º.

A autenticidade deste documento deverá ser confirmada na página da Secretaria da Fazenda do Estado de São Paulo, endereço: https://www.fazenda.sp.gov.br/cadin_estadual/pages/publ/cadin.aspx

Código da Declaração: 17E64E44.64C944B6.D125862A.BB0EA9C0

EMISSÃO GRATUITA

Atenção: Qualquer rasura ou emenda invalidará este documento.

PREFEITURA MUNICIPAL DE SÃO CAETANO DO SUL

SECRETARIA MUNICIPAL DE FINANÇAS, PLANEJAMENTO E TECNOLOGIA DA

NOTA FISCAL ELETRÔNICA DE SERVIÇO - NFS-e

Número da NFS-e: 1498

Data e Hora da Emissão	21/02/2025 16:23:21	Competência	21/2/2025	Código de Verificação	HN9CTYRLE
Número do RPS	1271	No. da NFS-e substituída		Local da Prestação	RIBEIRAO PIRES - SP

Prestador de Serviço

Razão Social/Nome	MAKTUB CONSULTORIA E COMERCIO EM TECNOLOGIA LTDA				
Nome Fantasia					
CNPJ/CPF	30.508.804/0001-67	Inscrição Municipal	104620	Município	SAO CAETANO DO SUL - SP
Endereço e CEP	RUA OSVALDO CRUZ ,671 - SANTA PAULA CEP: 09541-270				
Complemento	1 ANDAR -	Telefone	42262631	e-mail	FSALE@ADVCONSULTING.COM.BR

Tomador de Serviço

Razão Social/Nome	BIOGESP - ASSOCIACAO DE GESTAO E EXECUCAO DE SERVICOS PUBLICOS E SOCIAIS				
CNPJ/CPF	26.702.577/0001-39	Inscrição Municipal		Município	SAO PAULO - SP
Endereço e CEP	CARD ARCOVERDE ,1641 - PINHEIROS CEP: 05407-002				
Complemento	SALA 93/94	Telefone	(11)4726-6364	e-mail	NFE@BIOGESP.COM.BR

Discriminação do Serviço

Prestacao de servicos de locacao e manutencao de 13 (treze) computadores a CONTRATANTE, que possuem a seguinte descricao: a) Microcomputador Basico I3 - 08GB - SSD128GB - Monitor 19". Win 10pro - Office 2016. Teclado e Mouse USB.
Mes referencia: 02/2024
Valor Unitario: R$ 450,00
Valor Total mes: R$ 5.850,00.

Trib aprox R$: 738,44 Federal, R$: 0,00 Estadual e R$: 148,24 Municipal Fonte: IBPT/empresometro.com.br 1906AA

Código do Serviço / Atividade

1.07 / 3360490 - SUPORTE TECNICO DE INFORMATICA

Detalhamento Específico da Construção Civil

Código da Obra		Código ART	

Tributos Federais

PIS(R$)	38,02	COFINS(R$)	175,50	IR(R$)	87,75	INSS(R$)	0,00	CSLL(R$)	58,50

Detalhamento de Valores - Prestador do Serviço		Outras Informações	Cálculo do ISSQN devido no Município	
Valor do Serviço R$	5.850,00	Natureza Operação	Valor do Serviço R$	5.850,00
(-) Desconto Incondicionado	0,00	1-Tributação no município	(-) Deduções Permitidas em Lei	0,00
(-) Desconto Condicionado	0,00	Regime Especial Tributação	(-) Desconto Incondicionado	0,00
(-) Retenções Federais	359,77	0-Nenhum	Base de Cálculo	5.850,00
(-) Outras Retenções	0,00	Opção Simples Nacional	(x) Alíquota %	2,00
(-) ISSQN Retido	0,00	2 - Não	ISSQN a Reter	( ) Sim (X) Não
(=) Valor Líquido R$	5.490,23	Incentivador Cultural	(=) Valor do ISSQN R$	117,00
		2-Não		

Avisos

1- Uma via desta Nota Fiscal será enviada através do e-mail fornecido pelo Tomador dos Serviços.
2- A autenticidade desta Nota Fiscal poderá ser verificada no site, com a utilização do Código de Verificação.

Receita Federal

Documento de Arrecadação de Receitas Federais

CNPJ	Razão Social
26.702.577/0001-39	BIOGESP - ASSOCIACAO DE GESTAO E EXECUCAO DE SERVI

Período de Apuração	Data de Vencimento	Número do Documento
Fevereiro/2025	20/03/2025	07.16.25174.2943325-2

Pagar este documento até: **30/06/2025**

Valor Total do Documento: **108,10**

Observações

Nº Recibo Declaração: 50000354954442

Composição do Documento de Arrecadação

Código	Denominação	Principal	Multa	Juros	Total
1708	IRRF - REMUNER SERV PRESTADOS POR PJ 06 IRRF - REMUNER SERV PRESTADOS POR PJ PA:02/2025 Vencimento:20/03/2025	87,75	17,55	2,80	108,10
	Totais	**87,75**	**17,55**	**2,80**	**108,10**

SENDA (Versão:5.2.5) Página: 1 / 1 23/06/2025 08:59:04

85800000001 1 08100385251 9 81071625174 2 29433252047 2

AUTENTICAÇÃO MECÂNICA

Documento de Arrecadação de Receitas Federais

85800000001 1 | 08100385251 9 | 81071625174 2 | 29433252047 2

CNPJ: 26.702.577/0001-39
Número: 07.16.25174.2943325-2
Pagar até: 30/06/2025
Valor: 108,10

Pague com o PIX

Santander

Internet Banking Empresarial

BIOGESP ASSOCIACAO DE GESTAO E EXECUCAO **Agência:** 0123 **Conta:** 130043711

Pagamentos > Boletos, contas e tributos >

Pagar com código de barras

Pagamento realizado com sucesso.

Empresa	Data do pagamento	Valor nominal	Valor total a pagar
TRIBUTOS FEDERAIS DARF NUMERADO	26/06/2025	R$ 108,10	R$ 108,10

858000000011.081003852519.810716251742.294332520472

Numero do Documento	Data de Vencimento	Valor
07.16.25174.2943325-2	30/06/2025	R$ 108,10

Codigo de Barras	Data / hora da transação:	Autenticação
85800000001-1 08100385251-9 81071625174-2 29433252047-2	26/06/2025 12:38:06	IBE604B628D8DC742939FD5

DARF

Central de Atendimento Santander Empresarial
4004-2125 (Regiões Metropolitanas)
0800 726 2125 (Demais Localidades)
0800 723 5007 (Pessoas com deficiência auditiva ou de fala)

SAC - Atendimento 24h por dia, todos os dias.
0800 762 7777
0800 771 0401 (Pessoas com deficiência auditiva ou de fala)
Ouvidoria - Das 9h às 18h, de segunda a sexta-feira, exceto feriado.
0800 726 0322
0800 771 0301 (Pessoas com deficiência auditiva ou de fala)

Receita Federal

Documento de Arrecadação de Receitas Federais

CNPJ	Razão Social
26.702.577/0001-39	BIOGESP - ASSOCIACAO DE GESTAO E EXECUCAO DE SERVI

Período de Apuração	Data de Vencimento	Número do Documento
Fevereiro/2025	20/03/2025	07.16.25174.2931671-0

Pagar este documento até: **30/06/2025**

Valor Total do Documento: **335,13**

Observações

Nº Recibo Declaração: 50000354954442

Composição do Documento de Arrecadação

Código	Denominação	Principal	Multa	Juros	Total
5952	RET DE CONTRIBUICOES PAGT PJ A PJ DE DIR PRIV 07 RET DE CONTRIBUICOES PAGT PJ A PJ DE DIR PRIV PA:02/2025 Vencimento:20/03/2025	272,03	54,40	8,70	335,13
	Totais	**272,03**	**54,40**	**8,70**	**335,13**

SENDA (Versão:5.2.5) Página: 1 / 1 23/06/2025 08:56:18

85820000003 1 35130385251 1 81071625174 2 29316710208 0 AUTENTICAÇÃO MECÂNICA

Documento de Arrecadação de Receitas Federais

85820000003 1 | 35130385251 1 | 81071625174 2 | 29316710208 0

CNPJ:	26.702.577/0001-39
Número:	07.16.25174.2931671-0
Pagar até:	30/06/2025
Valor:	335,13

Pague com o PIX

Santander

Internet Banking Empresarial

BIOGESP ASSOCIACAO DE GESTAO E EXECUCAO **Agência:** 0123 **Conta:** 130043711

Pagamentos > Boletos, contas e tributos >

Pagar com código de barras

Pagamento realizado com sucesso.

Empresa	Data do pagamento	Valor nominal	Valor total a pagar
TRIBUTOS FEDERAIS DARF NUMERADO	26/06/2025	R$ 335,13	R$ 335,13

858200000031.351303852511.810716251742.293167102080

Numero do Documento	Data de Vencimento	Valor
07.16.25174.2931671-0	30/06/2025	R$ 335,13

Codigo de Barras	Data / hora da transação:	Autenticação
85820000003-1 35130385251-1 81071625174-2 29316710208-0	26/06/2025 12:37:32	IBEA041C3E754E447F6BE51

DARF

Central de Atendimento Santander Empresarial
4004-2125 (Regiões Metropolitanas)
0800 726 2125 (Demais Localidades)
0800 723 5007 (Pessoas com deficiência auditiva ou de fala)

SAC - Atendimento 24h por dia, todos os dias.
0800 762 7777
0800 771 0401 (Pessoas com deficiência auditiva ou de fala)
Ouvidoria - Das 9h às 18h, de segunda a sexta-feira, exceto feriado.
0800 726 0322
0800 771 0301 (Pessoas com deficiência auditiva ou de fala)

PREFEITURA MUNICIPAL DE SÃO CAETANO DO SUL

SECRETARIA MUNICIPAL DE FINANÇAS, PLANEJAMENTO E TECNOLOGIA DA

NOTA FISCAL ELETRÔNICA DE SERVIÇO - NFS-e

Número da NFS-e: 1489

Data e Hora da Emissão	20/01/2025 17:01:41	Competência	20/1/2025	Código de Verificação	WOS0FF8IM
Número do RPS	1262	No. da NFS-e substituída		Local da Prestação	RIBEIRAO PIRES - SP

Prestador de Serviço

Razão Social/Nome	MAKTUB CONSULTORIA E COMERCIO EM TECNOLOGIA LTDA				
Nome Fantasia					
CNPJ/CPF	30.508.804/0001-67	Inscrição Municipal	104620	Município	SAO CAETANO DO SUL - SP
Endereço e CEP	RUA OSVALDO CRUZ ,671 - SANTA PAULA CEP: 09541-270				
Complemento	1 ANDAR -	Telefone	42262631	e-mail	FSALE@ADVCONSULTING.COM.BR

Tomador de Serviço

Razão Social/Nome	BIOGESP - ASSOCIACAO DE GESTAO E EXECUCAO DE SERVICOS PUBLICOS E SOCIAIS				
CNPJ/CPF	26.702.577/0001-39	Inscrição Municipal		Município	SAO PAULO - SP
Endereço e CEP	CARD ARCOVERDE ,1641 - PINHEIROS CEP: 05407-002				
Complemento	SALA 93/94	Telefone	(11)4726-6364	e-mail	NFE@BIOGESP.COM.BR

Discriminação do Serviço

Prestacao de servicos de locacao e manutencao de 13 (treze) computadores a CONTRATANTE, que possuem a seguinte descricao: a) Microcomputador Basico I3 - 08GB - SSD128GB - Monitor 19". Win 10pro - Office 2016. Teclado e Mouse USB.
Mes referencia: 01/2025
Valor Unitario: R$ 450,00
Valor Total mes: R$ 5.850,00.

Trib aprox R$: 738,44 Federal, R$: 0,00 Estadual e R$: 148,24 Municipal Fonte: IBPT/empresometro.com.br CF6051

Código do Serviço / Atividade

1.07 / 3360490 - SUPORTE TECNICO DE INFORMATICA

Detalhamento Específico da Construção Civil

Código da Obra		Código ART	

Tributos Federais

PIS(R$)	38,02	COFINS(R$)	175,50	IR(R$)	87,75	INSS(R$)	0,00	CSLL(R$)	58,50

Detalhamento de Valores - Prestador do Serviço		Outras Informações	Cálculo do ISSQN devido no Município	
Valor do Serviço R$	5.850,00	Natureza Operação	Valor do Serviço R$	5.850,00
(-) Desconto Incondicionado	0,00	1-Tributação no município	(-) Deduções Permitidas em Lei	0,00
(-) Desconto Condicionado	0,00	Regime Especial Tributação	(-) Desconto Incondicionado	0,00
(-) Retenções Federais	359,77	0-Nenhum	Base de Cálculo	5.850,00
(-) Outras Retenções	0,00	Opção Simples Nacional	(x) Alíquota %	2,00
(-) ISSQN Retido	0,00	2 - Não	ISSQN a Reter	( ) Sim (X) Não
(=) Valor Líquido R$	5.490,23	Incentivador Cultural	(=) Valor do ISSQN R$	117,00
		2-Não		

Avisos

1- Uma via desta Nota Fiscal será enviada através do e-mail fornecido pelo Tomador dos Serviços.
2- A autenticidade desta Nota Fiscal poderá ser verificada no site, com a utilização do Código de Verificação.

Receita Federal

Documento de Arrecadação de Receitas Federais

CNPJ	Razão Social
26.702.577/0001-39	BIOGESP - ASSOCIACAO DE GESTAO E EXECUCAO DE SERVI

Período de Apuração	Data de Vencimento	Número do Documento
Janeiro/2025	20/02/2025	07.16.25174.2921634-0

Pagar este documento até: **30/06/2025**

Valor Total do Documento: **108,95**

Observações

Nº Recibo Declaração: 50000354954439

Composição do Documento de Arrecadação

Código	Denominação	Principal	Multa	Juros	Total
1708	IRRF - REMUNER SERV PRESTADOS POR PJ 06 IRRF - REMUNER SERV PRESTADOS POR PJ PA:01/2025 Vencimento:20/02/2025	87,75	17,55	3,65	108,95
	Totais	**87,75**	**17,55**	**3,65**	**108,95**

SENDA (Versão:5.2.5) Página: 1 / 1 23/06/2025 08:53:49

85820000001 5 08950385251 3 81071625174 2 29216340934 4

AUTENTICAÇÃO MECÂNICA

Documento de Arrecadação de Receitas Federais

85820000001 5 | 08950385251 3 | 81071625174 2 | 29216340934 4

CNPJ: 26.702.577/0001-39
Número: 07.16.25174.2921634-0
Pagar até: 30/06/2025
Valor: 108,95

Pague com o PIX

Santander

Internet Banking Empresarial

BIOGESP ASSOCIACAO DE GESTAO E EXECUCAO **Agência:** 0123 **Conta:** 130043711

Pagamentos > Boletos, contas e tributos >

Pagar com código de barras

Pagamento realizado com sucesso.

Empresa	Data do pagamento	Valor nominal	Valor total a pagar
TRIBUTOS FEDERAIS DARF NUMERADO	26/06/2025	R$ 108,95	R$ 108,95

858200000015.089503852513.810716251742.292163409344

Numero do Documento	Data de Vencimento	Valor
07.16.25174.2921634-0	30/06/2025	R$ 108,95

Codigo de Barras	Data / hora da transação:	Autenticação
85820000001-5 08950385251-3 81071625174-2 29216340934-4	26/06/2025 12:35:46	IBEF2F83E6B34B0478F9D07

DARF

Central de Atendimento Santander Empresarial
4004-2125 (Regiões Metropolitanas)
0800 726 2125 (Demais Localidades)
0800 723 5007 (Pessoas com deficiência auditiva ou de fala)

SAC - Atendimento 24h por dia, todos os dias.
0800 762 7777
0800 771 0401 (Pessoas com deficiência auditiva ou de fala)
Ouvidoria - Das 9h às 18h, de segunda a sexta-feira, exceto feriado.
0800 726 0322
0800 771 0301 (Pessoas com deficiência auditiva ou de fala)

Receita Federal

Documento de Arrecadação de Receitas Federais

CNPJ	Razão Social
26.702.577/0001-39	BIOGESP - ASSOCIACAO DE GESTAO E EXECUCAO DE SERVI

Período de Apuração	Data de Vencimento	Número do Documento
Janeiro/2025	20/02/2025	07.16.25174.2923177-3

Pagar este documento até: **30/06/2025**

Observações: **Nº Recibo Declaração: 50000354954439**

Valor Total do Documento: **337,74**

Composição do Documento de Arrecadação

Código	Denominação	Principal	Multa	Juros	Total
5952	RET DE CONTRIBUICOES PAGT PJ A PJ DE DIR PRIV 07 RET DE CONTRIBUICOES PAGT PJ A PJ DE DIR PRIV PA:01/2025 Vencimento:20/02/2025	272,03	54,40	11,31	337,74
	Totais	**272,03**	**54,40**	**11,31**	**337,74**

SENDA (Versão:5.2.5) Página: 1 / 1 23/06/2025 08:54:12

85880000003 2 37740385251 7 81071625174 2 29231773762 1 AUTENTICAÇÃO MECÂNICA

Documento de Arrecadação de Receitas Federais

85880000003 2 | 37740385251 7 | 81071625174 2 | 29231773762 1

CNPJ:	26.702.577/0001-39
Número:	07.16.25174.2923177-3
Pagar até:	30/06/2025
Valor:	337,74

Pague com o PIX

Santander

Internet Banking Empresarial

BIOGESP ASSOCIACAO DE GESTAO E EXECUCAO **Agência:** 0123 **Conta:** 130043711

Pagamentos > Boletos, contas e tributos >

Pagar com código de barras

Pagamento realizado com sucesso.

Empresa	Data do pagamento	Valor nominal	Valor total a pagar
TRIBUTOS FEDERAIS DARF NUMERADO	26/06/2025	R$ 337,74	R$ 337,74

858800000032.377403852517.810716251742.292317737621

Numero do Documento	Data de Vencimento	Valor
07.16.25174.2923177-3	30/06/2025	R$ 337,74

Codigo de Barras	Data / hora da transação:	Autenticação
85880000003-2 37740385251-7 81071625174-2 29231773762-1	26/06/2025 12:36:22	IBEFB54E6A9185241E38720

DARF

Central de Atendimento Santander Empresarial
4004-2125 (Regiões Metropolitanas)
0800 726 2125 (Demais Localidades)
0800 723 5007 (Pessoas com deficiência auditiva ou de fala)

SAC - Atendimento 24h por dia, todos os dias.
0800 762 7777
0800 771 0401 (Pessoas com deficiência auditiva ou de fala)
Ouvidoria - Das 9h às 18h, de segunda a sexta-feira, exceto feriado.
0800 726 0322
0800 771 0301 (Pessoas com deficiência auditiva ou de fala)

PREFEITURA MUNICIPAL DE SÃO CAETANO DO SUL

SECRETARIA MUNICIPAL DE FINANÇAS, PLANEJAMENTO E TECNOLOGIA DA

NOTA FISCAL ELETRÔNICA DE SERVIÇO - NFS-e

Número da NFS-e: 1485

Data e Hora da Emissão	27/12/2024 13:52:22	Competência	27/12/2024	Código de Verificação	21VOLE9H0
Número do RPS	1258	No. da NFS-e substituída		Local da Prestação	RIBEIRAO PIRES - SP

Prestador de Serviço

Razão Social/Nome	MAKTUB CONSULTORIA E COMERCIO EM TECNOLOGIA LTDA				
Nome Fantasia					
CNPJ/CPF	30.508.804/0001-67	Inscrição Municipal	104620	Município	SAO CAETANO DO SUL - SP
Endereço e CEP	RUA OSVALDO CRUZ ,671 - SANTA PAULA CEP: 09541-270				
Complemento	1 ANDAR -	Telefone	42262631	e-mail	FSALE@ADVCONSULTING.COM.BR

Tomador de Serviço

Razão Social/Nome	BIOGESP - ASSOCIACAO DE GESTAO E EXECUCAO DE SERVICOS PUBLICOS E SOCIAIS				
CNPJ/CPF	26.702.577/0001-39	Inscrição Municipal		Município	SAO PAULO - SP
Endereço e CEP	CARD ARCOVERDE ,1641 - PINHEIROS CEP: 05407-002				
Complemento	SALA 93/94	Telefone	(11)4726-6364	e-mail	NFE@BIOGESP.COM.BR

Discriminação do Serviço

Prestacao de servicos de locacao e manutencao de 13 (treze) computadores a CONTRATANTE, que possuem a seguinte descricao: a) Microcomputador Basico I3 - 08GB - SSD128GB - Monitor 19". Win 10pro - Office 2016. Teclado e Mouse USB.
Mes referencia: 12/2024
Valor Unitario: R$ 450,00
Valor Total mes: R$ 5.850,00.

Trib aprox R$: 738,44 Federal, R$: 0,00 Estadual e R$: 148,24 Municipal Fonte: IBPT/empresometro.com.br CF6051

Código do Serviço / Atividade

1.07 / 3360490 - SUPORTE TECNICO DE INFORMATICA

Detalhamento Específico da Construção Civil

Código da Obra		Código ART	

Tributos Federais

PIS(R$)	38,02	COFINS(R$)	175,50	IR(R$)	87,75	INSS(R$)	0,00	CSLL(R$)	58,50

Detalhamento de Valores - Prestador do Serviço		Outras Informações	Cálculo do ISSQN devido no Município	
Valor do Serviço R$	5.850,00	Natureza Operação	Valor do Serviço R$	5.850,00
(-) Desconto Incondicionado	0,00	1-Tributação no município	(-) Deduções Permitidas em Lei	0,00
(-) Desconto Condicionado	0,00	Regime Especial Tributação	(-) Desconto Incondicionado	0,00
(-) Retenções Federais	359,77	0-Nenhum	Base de Cálculo	5.850,00
(-) Outras Retenções	0,00	Opção Simples Nacional	(x) Alíquota %	2,00
(-) ISSQN Retido	0,00	2 - Não	ISSQN a Reter	( ) Sim (X) Não
(=) Valor Líquido R$	5.490,23	Incentivador Cultural	(=) Valor do ISSQN R$	117,00
		2-Não		

Avisos

1- Uma via desta Nota Fiscal será enviada através do e-mail fornecido pelo Tomador dos Serviços.
2- A autenticidade desta Nota Fiscal poderá ser verificada no site, com a utilização do Código de Verificação.

Receita Federal

Documento de Arrecadação de Receitas Federais

CNPJ	Razão Social
26.702.577/0001-39	BIOGESP - ASSOCIACAO DE GESTAO E EXECUCAO DE SERVI

Período de Apuração	Data de Vencimento	Número do Documento
Dezembro/2024	20/01/2025	07.16.25174.2870589-5

Pagar este documento até: **30/06/2025**

Observações: **Nº Recibo Declaração: 50000354954438**

Valor Total do Documento: **109,81**

Composição do Documento de Arrecadação

Código	Denominação	Principal	Multa	Juros	Total
1708	IRRF - REMUNER SERV PRESTADOS POR PJ 06 IRRF - REMUNER SERV PRESTADOS POR PJ PA:12/2024 Vencimento:20/01/2025	87,75	17,55	4,51	109,81
	Totais	**87,75**	**17,55**	**4,51**	**109,81**

SENDA (Versão:5.2.5) Página: 1 / 1 23/06/2025 08:40:52

85830000001 7 09810385251 5 81071625174 2 28705895702 0 AUTENTICAÇÃO MECÂNICA

Documento de Arrecadação de Receitas Federais

85830000001 7 | 09810385251 5 | 81071625174 2 | 28705895702 0

CNPJ: 26.702.577/0001-39
Número: 07.16.25174.2870589-5
Pagar até: 30/06/2025
Valor: 109,81

Pague com o PIX

Santander

Internet Banking Empresarial

BIOGESP ASSOCIACAO DE GESTAO E EXECUCAO **Agência:** 0123 **Conta:** 130043711

Pagamentos > Boletos, contas e tributos >

Pagar com código de barras

Pagamento realizado com sucesso.

Empresa	Data do pagamento	Valor nominal	Valor total a pagar
TRIBUTOS FEDERAIS DARF NUMERADO	26/06/2025	R$ 109,81	R$ 109,81

858300000017.098103852515.810716251742.287058957020

Numero do Documento	Data de Vencimento	Valor
07.16.25174.2870589-5	30/06/2025	R$ 109,81

Codigo de Barras	Data / hora da transação:	Autenticação
85830000001-7 09810385251-5 81071625174-2 28705895702-0	26/06/2025 12:33:26	IBE349105AEBCF9448C8CD1

DARF

Central de Atendimento Santander Empresarial
4004-2125 (Regiões Metropolitanas)
0800 726 2125 (Demais Localidades)
0800 723 5007 (Pessoas com deficiência auditiva ou de fala)

SAC - Atendimento 24h por dia, todos os dias.
0800 762 7777
0800 771 0401 (Pessoas com deficiência auditiva ou de fala)
Ouvidoria - Das 9h às 18h, de segunda a sexta-feira, exceto feriado.
0800 726 0322
0800 771 0301 (Pessoas com deficiência auditiva ou de fala)

Receita Federal

Documento de Arrecadação de Receitas Federais

CNPJ	Razão Social
26.702.577/0001-39	BIOGESP - ASSOCIACAO DE GESTAO E EXECUCAO DE SERVI

Período de Apuração	Data de Vencimento	Número do Documento
Dezembro/2024	20/01/2025	07.16.25174.2897754-2

Pagar este documento até: **30/06/2025**

Observações: **Nº Recibo Declaração: 50000354954438**

Valor Total do Documento: **340,43**

Composição do Documento de Arrecadação

Código	Denominação	Principal	Multa	Juros	Total
5952	RET DE CONTRIBUICOES PAGT PJ A PJ DE DIR PRIV 07 RET DE CONTRIBUICOES PAGT PJ A PJ DE DIR PRIV PA:12/2024 Vencimento:20/01/2025	272,03	54,40	14,00	340,43
	Totais	**272,03**	**54,40**	**14,00**	**340,43**

SENDA (Versão:5.2.5) Página: 1 / 1 23/06/2025 08:47:51

85810000003 0 40430385251 6 81071625174 2 28977542749 1 AUTENTICAÇÃO MECÂNICA

Documento de Arrecadação de Receitas Federais

85810000003 0 | 40430385251 6 | 81071625174 2 | 28977542749 1

CNPJ:	26.702.577/0001-39
Número:	07.16.25174.2897754-2
Pagar até:	30/06/2025
Valor:	340,43

Pague com o PIX

Santander

Internet Banking Empresarial

BIOGESP ASSOCIACAO DE GESTAO E EXECUCAO **Agência:** 0123 **Conta:** 130043711

Pagamentos > Boletos, contas e tributos >

Pagar com código de barras

Pagamento realizado com sucesso.

Empresa	Data do pagamento	Valor nominal	Valor total a pagar
TRIBUTOS FEDERAIS DARF NUMERADO	26/06/2025	R$ 340,43	R$ 340,43

858100000030.404303852516.810716251742.289775427491

Numero do Documento	Data de Vencimento	Valor
07.16.25174.2897754-2	30/06/2025	R$ 340,43

Codigo de Barras	Data / hora da transação:	Autenticação
85810000003-0 40430385251-6 81071625174-2 28977542749-1	26/06/2025 12:34:11	IBE8C7197282A7647F789CA

DARF

Central de Atendimento Santander Empresarial
4004-2125 (Regiões Metropolitanas)
0800 726 2125 (Demais Localidades)
0800 723 5007 (Pessoas com deficiência auditiva ou de fala)

SAC - Atendimento 24h por dia, todos os dias.
0800 762 7777
0800 771 0401 (Pessoas com deficiência auditiva ou de fala)
Ouvidoria - Das 9h às 18h, de segunda a sexta-feira, exceto feriado.
0800 726 0322
0800 771 0301 (Pessoas com deficiência auditiva ou de fala)

MINISTÉRIO DA FAZENDA
Secretaria da Receita Federal do Brasil
Procuradoria-Geral da Fazenda Nacional

CERTIDÃO POSITIVA COM EFEITOS DE NEGATIVA DE DÉBITOS RELATIVOS AOS TRIBUTOS FEDERAIS E À DÍVIDA ATIVA DA UNIÃO

Nome: MAKTUB CONSULTORIA E COMERCIO EM TECNOLOGIA LTDA
CNPJ: 30.508.804/0001-67

Ressalvado o direito de a Fazenda Nacional cobrar e inscrever quaisquer dívidas de responsabilidade do sujeito passivo acima identificado que vierem a ser apuradas, é certificado que:

1. constam débitos administrados pela Secretaria da Receita Federal do Brasil (RFB) com exigibilidade suspensa nos termos do art. 151 da Lei nº 5.172, de 25 de outubro de 1966 - Código Tributário Nacional (CTN), ou objeto de decisão judicial que determina sua desconsideração para fins de certificação da regularidade fiscal, ou ainda não vencidos; e

2. não constam inscrições em Dívida Ativa da União (DAU) na Procuradoria-Geral da Fazenda Nacional (PGFN).

Conforme disposto nos arts. 205 e 206 do CTN, este documento tem os mesmos efeitos da certidão negativa.

Esta certidão é válida para o estabelecimento matriz e suas filiais e, no caso de ente federativo, para todos os órgãos e fundos públicos da administração direta a ele vinculados. Refere-se à situação do sujeito passivo no âmbito da RFB e da PGFN e abrange inclusive as contribuições sociais previstas nas alíneas 'a' a 'd' do parágrafo único do art. 11 da Lei nº 8.212, de 24 de julho de 1991.

A aceitação desta certidão está condicionada à verificação de sua autenticidade na Internet, nos endereços <http://rfb.gov.br> ou <http://www.pgfn.gov.br>.

Certidão emitida gratuitamente com base na Portaria Conjunta RFB/PGFN nº 1.751, de 2/10/2014.
Emitida às 08:59:06 do dia 31/03/2025 <hora e data de Brasília>.
Válida até 27/09/2025.
Código de controle da certidão: **97AC.222A.3E68.A852**
Qualquer rasura ou emenda invalidará este documento.

Secretaria da Fazenda e Planejamento do Estado de São Paulo

Débitos Tributários Não Inscritos na Dívida Ativa do Estado de São Paulo

CNPJ: 30.508.804/0001-67

Ressalvado o direito da Secretaria da Fazenda e Planejamento do Estado de São Paulo de apurar débitos de responsabilidade da pessoa jurídica acima identificada, é certificado que **não constam débitos** declarados ou apurados pendentes de inscrição na Dívida Ativa de responsabilidade do estabelecimento matriz/filial acima identificado.

Certidão nº	25061031480-59
Data e hora da emissão	30/06/2025 09:48:53
Validade	6 (seis) meses, contados da data de sua expedição.

Qualquer rasura ou emenda invalidará este documento.

A aceitação desta certidão está condicionada à verificação de sua autenticidade no sítio **www.pfe.fazenda.sp.gov.br**

PREFEITURA DE SÃO PAULO
FAZENDA

SECRETARIA MUNICIPAL DA FAZENDA

Certidão Conjunta de Débitos de Tributos Mobiliários

Certidão Número: 0936381 - 2025

CPF/CNPJ Raiz: 30.508.804/

Contribuinte: MAKTUB CONSULTORIA E COMERCIO EM TECNOLOGIA LTDA

Liberação: 15/04/2025

Validade: 12/10/2025

Tributos Abrangidos:

Imposto Sobre Serviços - ISS
Taxa de Fiscalização de Localização Instalação e Funcionamento
Taxa de Fiscalização de Anúncio - TFA
Taxa de Fiscalização de Estabelecimento - TFE
Taxa de Resíduos Sólidos de Serviços de Saúde - TRSS (incidência a partir de Jan/2011)
Imposto Sobre Transmissão de Bens Imóveis - ITBI

Unidades Tributárias:

Ressalvado o direito de a Fazenda Municipal cobrar e inscrever quaisquer dívidas de responsabilidade do sujeito passivo que vierem a ser apuradas ou que se verifiquem a qualquer tempo, inclusive em relação ao período contido neste documento, relativas a tributos administrados pela Secretaria Municipal da Fazenda e a inscrições em Dívida Ativa Municipal, junto à Procuradoria Geral do Município é certificado que a Situação Fiscal do Contribuinte supra, referente aos créditos tributários inscritos e não inscritos na Dívida Ativa abrangidos por esta certidão, até a presente data é: **REGULAR.**

A aceitação desta certidão está condicionada à verificação de sua autenticidade na Internet, no endereço http://www.prefeitura.sp.gov.br/cidade/secretarias/fazenda/.
Qualquer rasura invalidará este documento.

O CNPJ NÃO POSSUI ESTABELECIMENTO INSCRITO NO MUNICÍPIO DE SÃO PAULO. O PRESENTE DOCUMENTO NÃO COMPROVA REGULARIDADE NO CADASTRO DE EMPRESAS DE FORA DO MUNICÍPIO (CPOM).

SITUAÇÃO REGULAR

Certidão expedida com base na Portaria Conjunta SF/PGM nº 4, de 12 de abril de 2017, Instrução Normativa SF/SUREM nº 3, de 6 de abril de 2015, Decreto 50.691, de 29 de junho de 2009, Decreto 51.714, de 13 de agosto de 2010; Portaria SF nº 268, de 11 de outubro de 2019 e Portaria SF nº 182, de 04 de agosto de 2021.

Certidão emitida às 14:36:56 horas do dia 15/04/2025 (hora e data de Brasília).

Código de Autenticidade: BE5C5CC3

A autenticidade desta certidão deverá ser confirmada na página da Secretaria Municipal da Fazenda http://www.prefeitura.sp.gov.br/sf

PODER JUDICIÁRIO
JUSTIÇA DO TRABALHO

CERTIDÃO NEGATIVA DE DÉBITOS TRABALHISTAS

Nome: MAKTUB CONSULTORIA E COMERCIO EM TECNOLOGIA LTDA (MATRIZ E FILIAIS)
CNPJ: 30.508.804/0001-67
Certidão nº: 6356745/2025
Expedição: 04/02/2025, às 15:27:29
Validade: 03/08/2025 - 180 (cento e oitenta) dias, contados da data de sua expedição.

Certifica-se que **MAKTUB CONSULTORIA E COMERCIO EM TECNOLOGIA LTDA (MATRIZ E FILIAIS)**, inscrito(a) no CNPJ sob o nº **30.508.804/0001-67**, **NÃO CONSTA** como inadimplente no Banco Nacional de Devedores Trabalhistas.
Certidão emitida com base nos arts. 642-A e 883-A da Consolidação das Leis do Trabalho, acrescentados pelas Leis ns.° 12.440/2011 e 13.467/2017, e no Ato 01/2022 da CGJT, de 21 de janeiro de 2022.
Os dados constantes desta Certidão são de responsabilidade dos Tribunais do Trabalho.
No caso de pessoa jurídica, a Certidão atesta a empresa em relação a todos os seus estabelecimentos, agências ou filiais.
A aceitação desta certidão condiciona-se à verificação de sua autenticidade no portal do Tribunal Superior do Trabalho na Internet (http://www.tst.jus.br).
Certidão emitida gratuitamente.

INFORMAÇÃO IMPORTANTE
Do Banco Nacional de Devedores Trabalhistas constam os dados necessários à identificação das pessoas naturais e jurídicas inadimplentes perante a Justiça do Trabalho quanto às obrigações estabelecidas em sentença condenatória transitada em julgado ou em acordos judiciais trabalhistas, inclusive no concernente aos recolhimentos previdenciários, a honorários, a custas, a emolumentos ou a recolhimentos determinados em lei; ou decorrentes de execução de acordos firmados perante o Ministério Público do Trabalho, Comissão de Conciliação Prévia ou demais títulos que, por disposição legal, contiver força executiva.

Voltar Imprimir

CAIXA ECONÔMICA FEDERAL

Certificado de Regularidade do FGTS - CRF

Inscrição: 30.508.804/0001-67

Razão Social: MAKTUB CONSULTORIA EM TECNOLOGIA EIRELI

Endereço: R OSVALDO CRUZ 671 ANDAR 1 SALA 2 / SANTA PAULA / SAO CAETANO DO SUL / SP / 09541-270

A Caixa Econômica Federal, no uso da atribuição que lhe confere o Art. 7, da Lei 8.036, de 11 de maio de 1990, certifica que, nesta data, a empresa acima identificada encontra-se em situação regular perante o Fundo de Garantia do Tempo de Servico - FGTS.

O presente Certificado não servirá de prova contra cobrança de quaisquer débitos referentes a contribuições e/ou encargos devidos, decorrentes das obrigações com o FGTS.

Validade:12/06/2025 a 11/07/2025

Certificação Número: 2025061205185026041660

Informação obtida em 16/06/2025 10:34:45

A utilização deste Certificado para os fins previstos em Lei esta condicionada a verificação de autenticidade no site da Caixa: **www.caixa.gov.br**

Imprimir Baixar PDF

SECRETARIA DA FAZENDA DO ESTADO DE SÃO PAULO

Cadastro Informativo dos Créditos não Quitados de Órgãos e Entidades Estaduais
CADIN Estadual

Informações Cadastrais

CNPJ/CPF: 30.508.804/0001-67

Não foram encontradas pendências no Cadastro de Créditos não quitados de Órgãos e Entidades Estaduais – CADIN ESTADUAL.

Pesquisa realizada em: 06/05/2025 às 11:03:02

Se você recebeu o comunicado CADIN regularize sua situação em 90 (noventa) dias contados a partir da data de expedição do mesmo.

Este documento não tem validade de Certidão Negativa.
Em conformidade com a Lei Estadual nº 12.799/2008 a inexistência de registro no CADIN Estadual:
- Não configura reconhecimento de regularidade de situação, nem dispensa a apresentação dos documentos exigidos em lei, decreto e demais atos normativos. (artigo 7º)
- Não impede a consulta prévia pelos órgãos e entidades da Administração direta e indireta ao sistema CADIN Estadual. (artigo 6º)
- Aos registros incluídos após a emissão da declaração cabe a aplicação do parágrafo 1º do artigo 6º.

A autenticidade deste documento deverá ser confirmada na página da Secretaria da Fazenda do Estado de São Paulo, endereço: https://www.fazenda.sp.gov.br/cadin_estadual/pages/publ/cadin.aspx

Código da Declaração: B0DE2CC6.0439182E.E6818E12.FF4D1B97

EMISSÃO GRATUITA

Atenção: Qualquer rasura ou emenda invalidará este documento.

GLOBALFIBRA
Site: www.globalfibra.com.br
Fones: 0113090-2442 / 0113090-4471
Email: faleconosco@globalfibra.com.br

Fatura de Serviços de Telecomunicações

Dados do Assinante

BIOGESP - CPF/CNPJ: 26702577000139
Rua Fagundes Varela, 40 - USF JD CAÇULA
Represa - Ribeirão Pires

Cadastro	Mês/Ano	Emissão	Vencimento	Valor Fatura
28808	06/2025	05/06/25	16/06/25	R$ 99,90

Extrato de Lançamentos

Título	Plano	Lançamento	Detalhamento	Valor (R$)
100288082505ME	(G) Navegue 700 - 08/24	Mensalidade	Serviço de Comunicação Multimídia	33,41
100288082505ME	(G) Navegue 700 - 08/24	Mensalidade	Serviço de Conexão à Internet	12,53
100288082505ME	(G) Navegue 700 - 08/24	Mensalidade	Serviços Digitais - Ebooks Premium	31,46
100288082505ME	(G) Navegue 700 - 08/24	Mensalidade	Serviços Digitais - Audiobooks Standard	22,50

Mensagem

Sicredi **RECIBO DO PAGADOR** 74891.12586 04283.107268 44021.021074 6 11140000009990

Beneficiário
GLOBALNET SERVICOS E INFORMATICA LTDA-ME - 19.421.083/0001-10 AV HUMBERTO DE CAMPOS, 235A SUISSA RIBEIRAO PIRES - SP 09.424-600

Vencimento: 16/06/2025

Pagador
BIOGESP (Cod. 28808) - CPF/CNPJ 26.702.577/0001-39

Agência/Código benificiário: 0726.44.02102

Data de Documento	Nosso número	Espécie doc.	Aceite	Data Proc.	(=) Valor documento
04/06/2025	25/804283-1	DSI	N	05/06/2025	99,90

Autenticação mecânica no Verso

Sicredi 748-X 74891.12586 04283.107268 44021.021074 6 11140000009990

Local de pagamento
PAGAVEL PREFERENCIALMENTE NAS LOTERICAS OU NO ESCRITORIO DA GLOBALNET

Vencimento: 16/06/2025

Beneficiário
GLOBALNET SERVICOS E INFORMATICA LTDA-ME - 19.421.083/0001-10

Agência/Código benificiário: 0726.44.02102

Data de Documento	No documento	Espécie doc.	Aceite	Data Proc.	Nosso número
04/06/2025	04283	DSI	N	05/06/2025	25/804283-1

Uso do banco	Carteira	Espécie	Quantidade	Valor Doc.	(=) Valor documento
	1				99,90

Instruções (Texto de responsabilidade do beneficiário)
APOS VENCIMENTO, MULTA DE 2% E MORA DE 0,033% AO DIA
NAO RECEBER ATRASADO SEM A COBRANCA DE JUROS E MULTA
ATUALIZE SEU BOLETO EM central.global-fibra.com
SAC 3090-2442 / EVITE SUSPENSAO DO SERVICO, PAGUE EM DIA

(-) Desconto / Abatimentos
(-) Outras deduções
(+) Mora / Multa / Juros
(+) Outros acréscimos
(=) Valor cobrado

PIX Copia e Cola:
00020126910014br.gov.bcb.pix2569pix-qrcode.sicredi.com.br/qr/v2/cobv/63f8a5369a4a4ca99da2fe467655b9345204000053039865802BR5903PIX6006Cidade62070503***630423CC

Pagador
BIOGESP (Cod. 28808) - CPF/CNPJ 26.702.577/0001-39
Rua Fagundes Varela, 40 - USF JD CAÇULA - Represa
CEP 09415-140 - Ribeirão Pires - SP

Cód. baixa

Pagador/Avalista

Autenticação mecânica - Ficha de Compensação

ZapSign e8c788fb-0b76-4970-8de4-536be5b04f1c. Documento assinado eletronicamente, conforme MP 2.200-2/2001 e Lei 14.063/2020.

Relatório de Assinaturas

Datas e horários em UTC-0300 (America/Sao_Paulo)
Última atualização em 09 Junho 2025, 09:36:23

Status: Assinado
Documento: NF-04283
Número: e8c788fb-0b76-4970-8de4-536be5b04f1c
Data da criação: 09 Junho 2025, 09:36:09
Hash do documento original (SHA256): 2e6f6c5aef515c64aba76f14082b421b9c2d2ef2617c7ba70ba370595231f53b

Assinaturas

1 de 1 Assinaturas

Assinado via ZapSign by Truora

JAIR AMORIM

Data e hora da assinatura: 09/06/2025 09:36:22
Token: 0531e7e0-2f67-4bf5-bdb9-b4c532991848

Assinatura



Jair Amorim

Pontos de autenticação:

Telefone: + 5521996433103

E-mail: adm.direcao@biogesp.org.br

IP: 72.44.22.53
Dispositivo: Mozilla/5.0 (Windows NT 10.0; Win64; x64) AppleWebKit/537.36 (KHTML, like Gecko) Chrome/137.0.0.0 Safari/537.36 Edg/137.0.0.0

INTEGRIDADE CERTIFICADA - ICP-BRASIL

Assinaturas eletrônicas e físicas têm igual validade legal, conforme MP 2.200-2/2001 e Lei 14.063/2020.
Confirme a integridade do documento aqui.

Este Log é exclusivo e parte integrante do documento número e8c788fb-0b76-4970-8de4-536be5b04f1c, segundo os Termos de Uso da ZapSign , disponíveis em zapsign.com.br

Santander

Internet Banking Empresarial

BIOGESP ASSOCIACAO DE GESTAO E EXECUCAO **Agência:** 0123 **Conta:** 130043711

Pagamentos > Boletos, contas e tributos >

Pagar com código de barras

Pagamento realizado com sucesso.

Beneficiário	Data do pagamento	Valor nominal	Valor total a pagar
GLOBALNET SERVICOS E INFORMATI	16/06/2025	R$ 99,90	R$ 99,90

74891.12586.04283.107268.44021.021074.6.11140000009990

Instituição Financeira Favorecida 748 - BCO COOPERATIVO SICREDI S A	CPF/CNPJ Beneficiário Final 00.000.000/0000-00	CPF/CNPJ Beneficiário Original 19.421.083/0001-10
Razão Social Beneficiário Original GLOBALNET SERVICOS E INFORMATI	Nome Fantasia Beneficiário Original GLOBALNET SERVICOS E INFORMATI	CPF/CNPJ Pagador Original 26.702.577/0001-39
Nome Pagador Original BIOGESP	CPF/CNPJ Pagador Efetivo 26.702.577/0001-39	Razão Social Pagador Efetivo BIOGESP ASSOCIACAO DE GESTAO E EXECUCAO
Data de Vencimento 16/06/2025	Valor Nominal 99,90	Valor Pago 0,00
Encargos 0,00	Desconto 0,00	Valor Total a Cobrar 0,00
Data / hora da transação: 16/06/2025 11:50:24	Autenticação IBE3F355D328FCD4324AD2A	

Transação exclusiva para pagamento de Boleto. O pagamento será processado somente se informados corretamente os dados do boleto. A veracidade dessas informações é de responsabilidade do Cliente/Pagador, que se obriga a apresentar os boletos para verificação sempre que solicitado, nos termos da lei. Havendo divergências entre o valor indicado/agendado pelo pagador e o valor informado pelo favorecido, o BANCO rejeitará o pagamento, podendo, no entanto, efetuar o pagamento pelo valor autorizado pelo pagador desde que o referido valor esteja dentro da margem aprovada e registrada pelo beneficiário do boleto.

Central de Atendimento Santander Empresarial
4004-2125 (Regiões Metropolitanas)
0800 726 2125 (Demais Localidades)
0800 723 5007 (Pessoas com deficiência auditiva ou de fala)

SAC - Atendimento 24h por dia, todos os dias.
0800 762 7777
0800 771 0401 (Pessoas com deficiência auditiva ou de fala)
Ouvidoria - Das 9h às 18h, de segunda a sexta-feira, exceto feriado.
0800 726 0322
0800 771 0301 (Pessoas com deficiência auditiva ou de fala)

GLOBALFIBRA
Site: www.globalfibra.com.br
Fones: 0113090-2442 / 0113090-4471
Email: faleconosco@globalfibra.com.br

PAGUE AGORA PELO PIX!

Fatura de Serviços de Telecomunicações

Dados do Assinante

BIOGESP - CPF/CNPJ: 26702577000139

Rua Renato Andreoli, 138 - Centro - Ribeirão Pires

Cadastro	Mês/Ano	Emissão	Vencimento	Valor Fatura
28808	06/2025	09/06/25	16/06/25	R$ 309,70

Extrato de Lançamentos

Título	Plano	Lançamento	Detalhamento	Valor (R$)
010288082505ME	(G) 1000 Mega - 10/22	Mensalidade	Serviço de Comunicação Multimídia	45,41
010288082505ME	(G) 1000 Mega - 10/22	Mensalidade	Serviço de Conexão à Internet	17,03
010288082505ME	(G) 1000 Mega - 10/22	Mensalidade	Serviços Digitais - Ebooks Premium	31,46
010288082505ME	(G) 1000 Mega - 10/22	Mensalidade	Serviços Digitais - Audiobooks Premium	27,00
010288082505ME	(G) 1000 Mega - 10/22	Mensalidade	Serviços Digitais - Reforça Light	9,00
010288082505ME	(G) IP Fixed Service	Mensalidade	Fornecimento de IP Fixo	89,90
010288082505ME	(G) 500 Mega - 10/23	Mensalidade	Serviço de Comunicação Multimídia	29,41
010288082505ME	(G) 500 Mega - 10/23	Mensalidade	Serviço de Conexão à Internet	11,03
010288082505ME	(G) 500 Mega - 10/23	Mensalidade	Serviços Digitais - Ebooks Premium	31,46
010288082505ME	(G) 500 Mega - 10/23	Mensalidade	Serviços Digitais - Audiobooks Básico	18,00

Sicredi **RECIBO DO PAGADOR** 74891.12586 04274.207267 44021.021017 1 11140000030970

Beneficiário	Vencimento
GLOBALNET SERVICOS E INFORMATICA LTDA-ME - 19.421.083/0001-10 AV HUMBERTO DE CAMPOS, 235A SUISSA RIBEIRAO PIRES - SP 09.424-600	16/06/2025
Pagador	Agência/Código benificiário
BIOGESP (Cod. 28808) - CPF/CNPJ 26.702.577/0001-39	0726.44.02102

Data de Documento	Nosso número	Espécie doc.	Aceite	Data Proc.	(=) Valor documento
04/06/2025	25/804274-2	DSI	N	09/06/2025	309,70

Autenticação mecânica no Verso

Sicredi 748-X 74891.12586 04274.207267 44021.021017 1 11140000030970

Local de pagamento	Vencimento
PAGAVEL PREFERENCIALMENTE NAS LOTERICAS OU NO ESCRITORIO DA GLOBALNET	16/06/2025
Beneficiário	Agência/Código benificiário
GLOBALNET SERVICOS E INFORMATICA LTDA-ME - 19.421.083/0001-10	0726.44.02102

Data de Documento	No documento	Espécie doc.	Aceite	Data Proc.	Nosso número
04/06/2025	04274	DSI	N	09/06/2025	25/804274-2

Uso do banco	Carteira	Espécie	Quantidade	Valor Doc.	(=) Valor documento
	1				309,70

Instruções (Texto de responsabilidade do beneficiário)
APOS VENCIMENTO, MULTA DE 2% E MORA DE 0,033% AO DIA
NAO RECEBER ATRASADO SEM A COBRANCA DE JUROS E MULTA
ATUALIZE SEU BOLETO EM central.global-fibra.com
SAC 3090-2442 / EVITE SUSPENSAO DO SERVICO, PAGUE EM DIA

PIX Copia e Cola:
00020126910014br.gov.bcb.pix2569pix-qrcode.sicredi.com.br/qr/v2/cobv/d26156097c6d4a96b3767cc856b98a1c5204000053039865802BR5903PIX6006Cidade62070503***630486AE

(-) Desconto / Abatimentos
(-) Outras deduções
(+) Mora / Multa / Juros
(+) Outros acréscimos
(=) Valor cobrado

Pagador
BIOGESP (Cod. 28808) - CPF/CNPJ 26.702.577/0001-39
Rua Renato Andreoli, 138 - Centro
CEP 09402-500 - Ribeirão Pires - SP

Cód. baixa

ZapSign 95cb1d9f-4384-4275-8eb8-14ad4752fa0a. Documento assinado eletronicamente, conforme MP 2.200-2/2001 e Lei 14.063/2020.

Pagador/Avalista

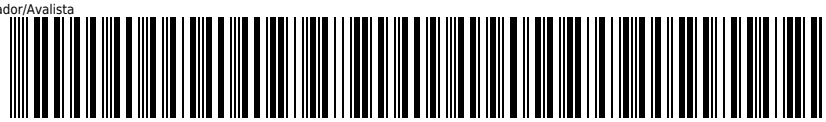

Autenticação mecânica - Ficha de Compensação

ZapSign 95cb1d9f-4384-4275-8eb8-14ad4752fa0a. Documento assinado eletronicamente, conforme MP 2.200-2/2001 e Lei 14.063/2020.

Relatório de Assinaturas

Datas e horários em UTC-0300 (America/Sao_Paulo)
Última atualização em 09 Junho 2025, 09:42:13

Status: Assinado
Documento: NF-04274
Número: 95cb1d9f-4384-4275-8eb8-14ad4752fa0a
Data da criação: 09 Junho 2025, 09:42:00
Hash do documento original (SHA256): 70b9b8e3d576b4a843b79a18c9c15cd475b07df4ebf867fd379a182a05070c4f

Assinaturas

1 de 1 Assinaturas

Assinado via ZapSign by Truora

JAIR AMORIM

Data e hora da assinatura: 09/06/2025 09:42:12
Token: 928b59ce-887e-4776-bba9-2aff1a908adc

Assinatura



Jair Amorim

Pontos de autenticação:

Telefone: + 5521996433103

E-mail: adm.direcao@biogesp.org.br

IP: 72.44.22.53
Dispositivo: Mozilla/5.0 (Windows NT 10.0; Win64; x64) AppleWebKit/537.36 (KHTML, like Gecko) Chrome/137.0.0.0 Safari/537.36 Edg/137.0.0.0

INTEGRIDADE CERTIFICADA - ICP-BRASIL

Assinaturas eletrônicas e físicas têm igual validade legal, conforme MP 2.200-2/2001 e Lei 14.063/2020.
Confirme a integridade do documento aqui.

Este Log é exclusivo e parte integrante do documento número 95cb1d9f-4384-4275-8eb8-14ad4752fa0a, segundo os Termos de Uso da ZapSign , disponíveis em zapsign.com.br

Santander

Internet Banking Empresarial

BIOGESP ASSOCIACAO DE GESTAO E EXECUCAO **Agência:** 0123 **Conta:** 130043711

Pagamentos > Boletos, contas e tributos >

Pagar com código de barras

Pagamento realizado com sucesso.

Beneficiário	Data do pagamento	Valor nominal	Valor total a pagar
GLOBALNET SERVICOS E INFORMATI	16/06/2025	R$ 309,70	R$ 309,70

74891.12586.04274.207267.44021.021017.1.11140000030970

Instituição Financeira Favorecida 748 - BCO COOPERATIVO SICREDI S A	CPF/CNPJ Beneficiário Final 00.000.000/0000-00	CPF/CNPJ Beneficiário Original 19.421.083/0001-10
Razão Social Beneficiário Original GLOBALNET SERVICOS E INFORMATI	Nome Fantasia Beneficiário Original GLOBALNET SERVICOS E INFORMATI	CPF/CNPJ Pagador Original 26.702.577/0001-39
Nome Pagador Original BIOGESP	CPF/CNPJ Pagador Efetivo 26.702.577/0001-39	Razão Social Pagador Efetivo BIOGESP ASSOCIACAO DE GESTAO E EXECUCAO
Data de Vencimento 16/06/2025	Valor Nominal 309,70	Valor Pago 0,00
Encargos 0,00	Desconto 0,00	Valor Total a Cobrar 0,00
Data / hora da transação: 16/06/2025 11:37:56	Autenticação IBE8C5A3AE216404E41BB36	

Transação exclusiva para pagamento de Boleto. O pagamento será processado somente se informados corretamente os dados do boleto. A veracidade dessas informações é de responsabilidade do Cliente/Pagador, que se obriga a apresentar os boletos para verificação sempre que solicitado, nos termos da lei. Havendo divergências entre o valor indicado/agendado pelo pagador e o valor informado pelo favorecido, o BANCO rejeitará o pagamento, podendo, no entanto, efetuar o pagamento pelo valor autorizado pelo pagador desde que o referido valor esteja dentro da margem aprovada e registrada pelo beneficiário do boleto.

Central de Atendimento Santander Empresarial
4004-2125 (Regiões Metropolitanas)
0800 726 2125 (Demais Localidades)
0800 723 5007 (Pessoas com deficiência auditiva ou de fala)

SAC - Atendimento 24h por dia, todos os dias.
0800 762 7777
0800 771 0401 (Pessoas com deficiência auditiva ou de fala)
Ouvidoria - Das 9h às 18h, de segunda a sexta-feira, exceto feriado.
0800 726 0322
0800 771 0301 (Pessoas com deficiência auditiva ou de fala)

GLOBALFIBRA
Site: www.globalfibra.com.br
Fones: 0113090-2442 / 0113090-4471
Email: faleconosco@globalfibra.com.br

Fatura de Serviços de Telecomunicações

Dados do Assinante

BIOGESP - CPF/CNPJ: 26702577000139
Rua Aurora, 61 - UBS CENTRO ALTO
Suíssa - Ribeirão Pires

Cadastro	Mês/Ano	Emissão	Vencimento	Valor Fatura
28808	06/2025	05/06/25	16/06/25	R$ 99,90

Extrato de Lançamentos

Título	Plano	Lançamento	Detalhamento	Valor (R$)
120288082505ME	(G) Navegue 700 - 08/24	Mensalidade	Serviço de Comunicação Multimídia	33,41
120288082505ME	(G) Navegue 700 - 08/24	Mensalidade	Serviço de Conexão à Internet	12,53
120288082505ME	(G) Navegue 700 - 08/24	Mensalidade	Serviços Digitais - Ebooks Premium	31,46
120288082505ME	(G) Navegue 700 - 08/24	Mensalidade	Serviços Digitais - Audiobooks Standard	22,50

Mensagem

Sicredi **RECIBO DO PAGADOR** 74891.12586 04285.807261 44021.021082 7 11140000009990

Beneficiário
GLOBALNET SERVICOS E INFORMATICA LTDA-ME - 19.421.083/0001-10 AV HUMBERTO DE CAMPOS, 235A SUISSA RIBEIRAO PIRES - SP 09.424-600

Vencimento: 16/06/2025

Pagador
BIOGESP (Cod. 28808) - CPF/CNPJ 26.702.577/0001-39

Agência/Código benificiário: 0726.44.02102

Data de Documento	Nosso número	Espécie doc.	Aceite	Data Proc.	(=) Valor documento
04/06/2025	25/804285-8	DSI	N	05/06/2025	99,90

Autenticação mecânica no Verso

Sicredi 748-X 74891.12586 04285.807261 44021.021082 7 11140000009990

Local de pagamento
PAGAVEL PREFERENCIALMENTE NAS LOTERICAS OU NO ESCRITORIO DA GLOBALNET

Vencimento: 16/06/2025

Beneficiário
GLOBALNET SERVICOS E INFORMATICA LTDA-ME - 19.421.083/0001-10

Agência/Código benificiário: 0726.44.02102

Data de Documento	No documento	Espécie doc.	Aceite	Data Proc.	Nosso número
04/06/2025	04285	DSI	N	05/06/2025	25/804285-8

Uso do banco	Carteira	Espécie	Quantidade	Valor Doc.	(=) Valor documento
	1				99,90

Instruções (Texto de responsabilidade do beneficiário)
APOS VENCIMENTO, MULTA DE 2% E MORA DE 0,033% AO DIA
NAO RECEBER ATRASADO SEM A COBRANCA DE JUROS E MULTA
ATUALIZE SEU BOLETO EM central.global-fibra.com
SAC 3090-2442 / EVITE SUSPENSAO DO SERVICO, PAGUE EM DIA

(-) Desconto / Abatimentos
(-) Outras deduções
(+) Mora / Multa / Juros
(+) Outros acréscimos
(=) Valor cobrado

PIX Copia e Cola:
00020126910014br.gov.bcb.pix2569pix-qrcode.sicredi.com.br/qr/v2/cobv/1e7716d8de744daaa7fdd565c1914e1a5204000053039865802BR5903PIX6006Cidade62070503***63044571

Pagador
BIOGESP (Cod. 28808) - CPF/CNPJ 26.702.577/0001-39
Rua Aurora, 61 - UBS CENTRO ALTO - Suíssa
CEP 09424-200 - Ribeirão Pires - SP

Cód. baixa

Pagador/Avalista

Autenticação mecânica - Ficha de Compensação

ZapSign 750b21ff-4c3b-48ad-8bd5-16464a007269. Documento assinado eletronicamente, conforme MP 2.200-2/2001 e Lei 14.063/2020.

Relatório de Assinaturas

Datas e horários em UTC-0300 (America/Sao_Paulo)
Última atualização em 09 Junho 2025, 09:35:10

Status: Assinado
Documento: NF-04285
Número: 750b21ff-4c3b-48ad-8bd5-16464a007269
Data da criação: 09 Junho 2025, 09:34:48
Hash do documento original (SHA256): 236c73b40ac072c5e66676ad3e19c34d384e3aef34fbb5c82b3f5a7c7a311f34

Assinaturas

1 de 1 Assinaturas

Assinado via ZapSign by Truora

JAIR AMORIM

Data e hora da assinatura: 09/06/2025 09:35:10
Token: 1ab47b49-295a-4a93-a7cb-a4a93d7dc820

Assinatura



Jair Amorim

Pontos de autenticação:

Telefone: + 5521996433103

E-mail: adm.direcao@biogesp.org.br

IP: 72.44.22.53
Dispositivo: Mozilla/5.0 (Windows NT 10.0; Win64; x64) AppleWebKit/537.36 (KHTML, like Gecko) Chrome/137.0.0.0 Safari/537.36 Edg/137.0.0.0

INTEGRIDADE CERTIFICADA - ICP-BRASIL

Assinaturas eletrônicas e físicas têm igual validade legal, conforme MP 2.200-2/2001 e Lei 14.063/2020.
Confirme a integridade do documento aqui.

Este Log é exclusivo e parte integrante do documento número 750b21ff-4c3b-48ad-8bd5-16464a007269, segundo os Termos de Uso da ZapSign , disponíveis em zapsign.com.br

Santander

Internet Banking Empresarial

BIOGESP ASSOCIACAO DE GESTAO E EXECUCAO **Agência:** 0123 **Conta:** 130043711

Pagamentos > Boletos, contas e tributos >

Pagar com código de barras

Pagamento realizado com sucesso.

Beneficiário	Data do pagamento	Valor nominal	Valor total a pagar
GLOBALNET SERVICOS E INFORMATI	16/06/2025	R$ 99,90	R$ 99,90

74891.12586.04285.807261.44021.021082.7.11140000009990

Instituição Financeira Favorecida 748 - BCO COOPERATIVO SICREDI S A	CPF/CNPJ Beneficiário Final 00.000.000/0000-00	CPF/CNPJ Beneficiário Original 19.421.083/0001-10
Razão Social Beneficiário Original GLOBALNET SERVICOS E INFORMATI	Nome Fantasia Beneficiário Original GLOBALNET SERVICOS E INFORMATI	CPF/CNPJ Pagador Original 26.702.577/0001-39
Nome Pagador Original BIOGESP	CPF/CNPJ Pagador Efetivo 26.702.577/0001-39	Razão Social Pagador Efetivo BIOGESP ASSOCIACAO DE GESTAO E EXECUCAO
Data de Vencimento 16/06/2025	Valor Nominal 99,90	Valor Pago 0,00
Encargos 0,00	Desconto 0,00	Valor Total a Cobrar 0,00
Data / hora da transação: 16/06/2025 11:52:59	Autenticação IBE6876FEDCAA5B4E63A978	

Transação exclusiva para pagamento de Boleto. O pagamento será processado somente se informados corretamente os dados do boleto. A veracidade dessas informações é de responsabilidade do Cliente/Pagador, que se obriga a apresentar os boletos para verificação sempre que solicitado, nos termos da lei. Havendo divergências entre o valor indicado/agendado pelo pagador e o valor informado pelo favorecido, o BANCO rejeitará o pagamento, podendo, no entanto, efetuar o pagamento pelo valor autorizado pelo pagador desde que o referido valor esteja dentro da margem aprovada e registrada pelo beneficiário do boleto.

Central de Atendimento Santander Empresarial
4004-2125 (Regiões Metropolitanas)
0800 726 2125 (Demais Localidades)
0800 723 5007 (Pessoas com deficiência auditiva ou de fala)

SAC - Atendimento 24h por dia, todos os dias.
0800 762 7777
0800 771 0401 (Pessoas com deficiência auditiva ou de fala)
Ouvidoria - Das 9h às 18h, de segunda a sexta-feira, exceto feriado.
0800 726 0322
0800 771 0301 (Pessoas com deficiência auditiva ou de fala)

GLOBALFIBRA
Site: www.globalfibra.com.br
Fones: 0113090-2442 / 0113090-4471
Email: faleconosco@globalfibra.com.br

Fatura de Serviços de Telecomunicações

Dados do Assinante

BIOGESP - CPF/CNPJ: 26702577000139
Rua Doutor Virgílio Gola, 24 - UBS CENTRO
Pastoril - Ribeirão Pires

Cadastro	Mês/Ano	Emissão	Vencimento	Valor Fatura
28808	06/2025	05/06/25	16/06/25	R$ 99,90

Extrato de Lançamentos

Título	Plano	Lançamento	Detalhamento	Valor (R$)
030288082505ME	(G) Navegue 700 - 08/24	Mensalidade	Serviço de Comunicação Multimídia	33,41
030288082505ME	(G) Navegue 700 - 08/24	Mensalidade	Serviço de Conexão à Internet	12,53
030288082505ME	(G) Navegue 700 - 08/24	Mensalidade	Serviços Digitais - Ebooks Premium	31,46
030288082505ME	(G) Navegue 700 - 08/24	Mensalidade	Serviços Digitais - Audiobooks Standard	22,50

Mensagem

Sicredi **RECIBO DO PAGADOR** 74891.12586 04276.907260 44021.021025 4 11140000009990

Beneficiário
GLOBALNET SERVICOS E INFORMATICA LTDA-ME - 19.421.083/0001-10 AV HUMBERTO DE CAMPOS, 235A SUISSA RIBEIRAO PIRES - SP 09.424-600

Vencimento: 16/06/2025

Pagador
BIOGESP (Cod. 28808) - CPF/CNPJ 26.702.577/0001-39

Agência/Código benificiário: 0726.44.02102

Data de Documento	Nosso número	Espécie doc.	Aceite	Data Proc.	(=) Valor documento
04/06/2025	25/804276-9	DSI	N	05/06/2025	99,90

Autenticação mecânica no Verso

Sicredi 748-X 74891.12586 04276.907260 44021.021025 4 11140000009990

Local de pagamento
PAGAVEL PREFERENCIALMENTE NAS LOTERICAS OU NO ESCRITORIO DA GLOBALNET

Vencimento: 16/06/2025

Beneficiário
GLOBALNET SERVICOS E INFORMATICA LTDA-ME - 19.421.083/0001-10

Agência/Código benificiário: 0726.44.02102

Data de Documento	No documento	Espécie doc.	Aceite	Data Proc.	Nosso número
04/06/2025	04276	DSI	N	05/06/2025	25/804276-9

Uso do banco	Carteira	Espécie	Quantidade	Valor Doc.	(=) Valor documento
	1				99,90

Instruções (Texto de responsabilidade do beneficiário)
APOS VENCIMENTO, MULTA DE 2% E MORA DE 0,033% AO DIA
NAO RECEBER ATRASADO SEM A COBRANCA DE JUROS E MULTA
ATUALIZE SEU BOLETO EM central.global-fibra.com
SAC 3090-2442 / EVITE SUSPENSAO DO SERVICO, PAGUE EM DIA

(-) Desconto / Abatimentos
(-) Outras deduções
(+) Mora / Multa / Juros
(+) Outros acréscimos
(=) Valor cobrado

PIX Copia e Cola:
00020126910014br.gov.bcb.pix2569pix-qrcode.sicredi.com.br/qr/v2/cobv/8a9255dd791846fca703d384fd456d0852040000530398658O2BR5903PIX6006Cidade62070503***6304ADEE

Pagador
BIOGESP (Cod. 28808) - CPF/CNPJ 26.702.577/0001-39
Rua Doutor Virgílio Gola, 24 - UBS CENTRO - Pastoril
CEP 09400-500 - Ribeirão Pires - SP

Cód. baixa

Pagador/Avalista

Autenticação mecânica - Ficha de Compensação

ZapSign d3ff4c15-31ae-4351-b110-6319abc1a466. Documento assinado eletronicamente, conforme MP 2.200-2/2001 e Lei 14.063/2020.

Relatório de Assinaturas

Datas e horários em UTC-0300 (America/Sao_Paulo)
Última atualização em 09 Junho 2025, 09:41:43

Status: Assinado
Documento: NF-04276
Número: d3ff4c15-31ae-4351-b110-6319abc1a466
Data da criação: 09 Junho 2025, 09:41:32
Hash do documento original (SHA256): 3fd7bcb4171d576c89fff4423462274b0cac1dfac8ab0e26eab0c83165919903

Assinaturas

1 de 1 Assinaturas

Assinado via ZapSign by Truora

JAIR AMORIM

Data e hora da assinatura: 09/06/2025 09:41:43
Token: 38da0292-4881-4b8e-9b85-ac51fe73930d

Assinatura



Jair Amorim

Pontos de autenticação:

Telefone: + 5521996433103

E-mail: adm.direcao@biogesp.org.br

IP: 72.44.22.53
Dispositivo: Mozilla/5.0 (Windows NT 10.0; Win64; x64) AppleWebKit/537.36 (KHTML, like Gecko) Chrome/137.0.0.0 Safari/537.36 Edg/137.0.0.0

INTEGRIDADE CERTIFICADA - ICP-BRASIL

Assinaturas eletrônicas e físicas têm igual validade legal, conforme MP 2.200-2/2001 e Lei 14.063/2020.
Confirme a integridade do documento aqui.

Este Log é exclusivo e parte integrante do documento número d3ff4c15-31ae-4351-b110-6319abc1a466, segundo os Termos de Uso da ZapSign , disponíveis em zapsign.com.br

Santander

Internet Banking Empresarial

BIOGESP ASSOCIACAO DE GESTAO E EXECUCAO **Agência:** 0123 **Conta:** 130043711

Pagamentos > Boletos, contas e tributos >

Pagar com código de barras

Pagamento realizado com sucesso.

Beneficiário	Data do pagamento	Valor nominal	Valor total a pagar
GLOBALNET SERVICOS E INFORMATI	16/06/2025	R$ 99,90	R$ 99,90

74891.12586.04276.907260.44021.021025.4.11140000009990

Instituição Financeira Favorecida 748 - BCO COOPERATIVO SICREDI S A	CPF/CNPJ Beneficiário Final 00.000.000/0000-00	CPF/CNPJ Beneficiário Original 19.421.083/0001-10
Razão Social Beneficiário Original GLOBALNET SERVICOS E INFORMATI	Nome Fantasia Beneficiário Original GLOBALNET SERVICOS E INFORMATI	CPF/CNPJ Pagador Original 26.702.577/0001-39
Nome Pagador Original BIOGESP	CPF/CNPJ Pagador Efetivo 26.702.577/0001-39	Razão Social Pagador Efetivo BIOGESP ASSOCIACAO DE GESTAO E EXECUCAO
Data de Vencimento 16/06/2025	Valor Nominal 99,90	Valor Pago 0,00
Encargos 0,00	Desconto 0,00	Valor Total a Cobrar 0,00
Data / hora da transação: 16/06/2025 11:39:27	Autenticação IBED3BEFA0D1F614DE1BE83	

Transação exclusiva para pagamento de Boleto. O pagamento será processado somente se informados corretamente os dados do boleto. A veracidade dessas informações é de responsabilidade do Cliente/Pagador, que se obriga a apresentar os boletos para verificação sempre que solicitado, nos termos da lei. Havendo divergências entre o valor indicado/agendado pelo pagador e o valor informado pelo favorecido, o BANCO rejeitará o pagamento, podendo, no entanto, efetuar o pagamento pelo valor autorizado pelo pagador desde que o referido valor esteja dentro da margem aprovada e registrada pelo beneficiário do boleto.

Central de Atendimento Santander Empresarial
4004-2125 (Regiões Metropolitanas)
0800 726 2125 (Demais Localidades)
0800 723 5007 (Pessoas com deficiência auditiva ou de fala)

SAC - Atendimento 24h por dia, todos os dias.
0800 762 7777
0800 771 0401 (Pessoas com deficiência auditiva ou de fala)
Ouvidoria - Das 9h às 18h, de segunda a sexta-feira, exceto feriado.
0800 726 0322
0800 771 0301 (Pessoas com deficiência auditiva ou de fala)

GLOBALFIBRA
Site: www.globalfibra.com.br
Fones: 0113090-2442 / 0113090-4471
Email: faleconosco@globalfibra.com.br

PAGUE AGORA PELO PIX!

Fatura de Serviços de Telecomunicações

Dados do Assinante

BIOGESP - CPF/CNPJ: 26702577000139

Rua Antônio Fortes, 278 - Aliança - Ribeirão Pires

Cadastro	Mês/Ano	Emissão	Vencimento	Valor Fatura
28808	06/2025	09/06/25	16/06/25	R$ 99,90

Extrato de Lançamentos

Título	Plano	Lançamento	Detalhamento	Valor (R$)
080288082505ME	(G) Navegue 700 - 08/24	Mensalidade	Serviço de Comunicação Multimídia	33,41
080288082505ME	(G) Navegue 700 - 08/24	Mensalidade	Serviço de Conexão à Internet	12,53
080288082505ME	(G) Navegue 700 - 08/24	Mensalidade	Serviços Digitais - Ebooks Premium	31,46
080288082505ME	(G) Navegue 700 - 08/24	Mensalidade	Serviços Digitais - Audiobooks Standard	22,50

Sicredi | **RECIBO DO PAGADOR** 74891.12586 04281.507261 44021.021066 5 11140000009990

Beneficiário					Vencimento
GLOBALNET SERVICOS E INFORMATICA LTDA-ME - 19.421.083/0001-10 AV HUMBERTO DE CAMPOS, 235A SUISSA RIBEIRAO PIRES - SP 09.424-600					16/06/2025
Pagador					Agência/Código benificiário
BIOGESP (Cod. 28808) - CPF/CNPJ 26.702.577/0001-39					0726.44.02102
Data de Documento	Nosso número	Espécie doc.	Aceite	Data Proc.	(=) Valor documento
04/06/2025	25/804281-5	DSI	N	09/06/2025	99,90

Autenticação mecânica no Verso

Sicredi | 748-X | 74891.12586 04281.507261 44021.021066 5 11140000009990

Local de pagamento					Vencimento
PAGAVEL PREFERENCIALMENTE NAS LOTERICAS OU NO ESCRITORIO DA GLOBALNET					16/06/2025
Beneficiário					Agência/Código benificiário
GLOBALNET SERVICOS E INFORMATICA LTDA-ME - 19.421.083/0001-10					0726.44.02102
Data de Documento	No documento	Espécie doc.	Aceite	Data Proc.	Nosso número
04/06/2025	04281	DSI	N	09/06/2025	25/804281-5
Uso do banco	Carteira	Espécie	Quantidade	Valor Doc.	(=) Valor documento
	1				99,90

Instruções (Texto de responsabilidade do beneficiário)
APOS VENCIMENTO, MULTA DE 2% E MORA DE 0,033% AO DIA
NAO RECEBER ATRASADO SEM A COBRANCA DE JUROS E MULTA
ATUALIZE SEU BOLETO EM central.global-fibra.com
SAC 3090-2442 / EVITE SUSPENSAO DO SERVICO, PAGUE EM DIA

(-) Desconto / Abatimentos
(-) Outras deduções
(+) Mora / Multa / Juros
(+) Outros acréscimos
(=) Valor cobrado

PIX Copia e Cola:
00020126910014br.gov.bcb.pix2569pix-qrcode.sicredi.com.br/qr/v2/cobv/894866c77c164725a591408c928dc9a8520400005303986580 2BR5903PIX6006Cidade62070503***63049B27

Pagador
BIOGESP (Cod. 28808) - CPF/CNPJ 26.702.577/0001-39
Rua Antônio Fortes, 278 - Aliança
CEP 09403-290 - Ribeirão Pires - SP

Cód. baixa

Pagador/Avalista — Autenticação mecânica - Ficha de Compensação

ZapSign ad341862-5233-4a17-8942-a4e14bd4089d. Documento assinado eletronicamente, conforme MP 2.200-2/2001 e Lei 14.063/2020.

Relatório de Assinaturas

Datas e horários em UTC-0300 (America/Sao_Paulo)
Última atualização em 09 Junho 2025, 09:37:59

Status: Assinado
Documento: NF-04281
Número: ad341862-5233-4a17-8942-a4e14bd4089d
Data da criação: 09 Junho 2025, 09:37:47
Hash do documento original (SHA256):
349ee113a20b0ddca08ba05c8b741deeaa4914d60788aa369a246bb957228b5a

Assinaturas

1 de 1 Assinaturas

Assinado via ZapSign by Truora

JAIR AMORIM
Data e hora da assinatura: 09/06/2025 09:37:58
Token: 8d05d59c-e8a8-446a-9ed0-e0df7009c376

Assinatura



Jair Amorim

Pontos de autenticação:

Telefone: + 5521996433103

E-mail: adm.direcao@biogesp.org.br

IP: 72.44.22.53
Dispositivo: Mozilla/5.0 (Windows NT 10.0; Win64; x64) AppleWebKit/537.36 (KHTML, like Gecko) Chrome/137.0.0.0 Safari/537.36 Edg/137.0.0.0

INTEGRIDADE CERTIFICADA - ICP-BRASIL

Assinaturas eletrônicas e físicas têm igual validade legal, conforme MP 2.200-2/2001 e Lei 14.063/2020.
Confirme a integridade do documento aqui.

Este Log é exclusivo e parte integrante do documento número ad341862-5233-4a17-8942-a4e14bd4089d, segundo os Termos de Uso da ZapSign , disponíveis em zapsign.com.br

Santander

Internet Banking Empresarial

BIOGESP ASSOCIACAO DE GESTAO E EXECUCAO **Agência:** 0123 **Conta:** 130043711

Pagamentos > Boletos, contas e tributos >

Pagar com código de barras

Pagamento realizado com sucesso.

Beneficiário	Data do pagamento	Valor nominal	Valor total a pagar
GLOBALNET SERVICOS E INFORMATI	16/06/2025	R$ 99,90	R$ 99,90

74891.12586.04281.507261.44021.021066.5.11140000009990

Instituição Financeira Favorecida 748 - BCO COOPERATIVO SICREDI S A	CPF/CNPJ Beneficiário Final 00.000.000/0000-00	CPF/CNPJ Beneficiário Original 19.421.083/0001-10
Razão Social Beneficiário Original GLOBALNET SERVICOS E INFORMATI	Nome Fantasia Beneficiário Original GLOBALNET SERVICOS E INFORMATI	CPF/CNPJ Pagador Original 26.702.577/0001-39
Nome Pagador Original BIOGESP	CPF/CNPJ Pagador Efetivo 26.702.577/0001-39	Razão Social Pagador Efetivo BIOGESP ASSOCIACAO DE GESTAO E EXECUCAO
Data de Vencimento 16/06/2025	Valor Nominal 99,90	Valor Pago 0,00
Encargos 0,00	Desconto 0,00	Valor Total a Cobrar 0,00
Data / hora da transação: 16/06/2025 11:47:50	Autenticação IBE91A6725943614E42A6D0	

Transação exclusiva para pagamento de Boleto. O pagamento será processado somente se informados corretamente os dados do boleto. A veracidade dessas informações é de responsabilidade do Cliente/Pagador, que se obriga a apresentar os boletos para verificação sempre que solicitado, nos termos da lei. Havendo divergências entre o valor indicado/agendado pelo pagador e o valor informado pelo favorecido, o BANCO rejeitará o pagamento, podendo, no entanto, efetuar o pagamento pelo valor autorizado pelo pagador desde que o referido valor esteja dentro da margem aprovada e registrada pelo beneficiário do boleto.

Central de Atendimento Santander Empresarial
4004-2125 (Regiões Metropolitanas)
0800 726 2125 (Demais Localidades)
0800 723 5007 (Pessoas com deficiência auditiva ou de fala)

SAC - Atendimento 24h por dia, todos os dias.
0800 762 7777
0800 771 0401 (Pessoas com deficiência auditiva ou de fala)
Ouvidoria - Das 9h às 18h, de segunda a sexta-feira, exceto feriado.
0800 726 0322
0800 771 0301 (Pessoas com deficiência auditiva ou de fala)

GLOBALFIBRA
Site: www.globalfibra.com.br
Fones: 0113090-2442 / 0113090-4471
Email: faleconosco@globalfibra.com.br

Fatura de Serviços de Telecomunicações

Dados do Assinante

BIOGESP - CPF/CNPJ: 26702577000139
Estrada da Sondália, 520 - USF IV DIVISÃO
QUARTA DIVISÃO - Ribeirão Pires

Cadastro	Mês/Ano	Emissão	Vencimento	Valor Fatura
28808	06/2025	05/06/25	16/06/25	R$ 99,90

Extrato de Lançamentos

Título	Plano	Lançamento	Detalhamento	Valor (R$)
090288082505ME	(G) Navegue 700 - 08/24	Mensalidade	Serviço de Comunicação Multimídia	33,41
090288082505ME	(G) Navegue 700 - 08/24	Mensalidade	Serviço de Conexão à Internet	12,53
090288082505ME	(G) Navegue 700 - 08/24	Mensalidade	Serviços Digitais - Ebooks Premium	31,46
090288082505ME	(G) Navegue 700 - 08/24	Mensalidade	Serviços Digitais - Audiobooks Standard	22,50

Mensagem

Sicredi

RECIBO DO PAGADOR 74891.12586 04282.307265 44021.021017 1 11140000009990

Beneficiário
GLOBALNET SERVICOS E INFORMATICA LTDA-ME - 19.421.083/0001-10 AV HUMBERTO DE CAMPOS, 235A SUISSA RIBEIRAO PIRES - SP 09.424-600

Vencimento: 16/06/2025

Pagador
BIOGESP (Cod. 28808) - CPF/CNPJ 26.702.577/0001-39

Agência/Código benificiário: 0726.44.02102

Data de Documento	Nosso número	Espécie doc.	Aceite	Data Proc.	(=) Valor documento
04/06/2025	25/804282-3	DSI	N	05/06/2025	99,90

Autenticação mecânica no Verso

Sicredi | 748-X | 74891.12586 04282.307265 44021.021017 1 11140000009990

Local de pagamento
PAGAVEL PREFERENCIALMENTE NAS LOTERICAS OU NO ESCRITORIO DA GLOBALNET

Vencimento: 16/06/2025

Beneficiário
GLOBALNET SERVICOS E INFORMATICA LTDA-ME - 19.421.083/0001-10

Agência/Código benificiário: 0726.44.02102

Data de Documento	No documento	Espécie doc.	Aceite	Data Proc.	Nosso número
04/06/2025	04282	DSI	N	05/06/2025	25/804282-3

Uso do banco	Carteira	Espécie	Quantidade	Valor Doc.	(=) Valor documento
	1				99,90

Instruções (Texto de responsabilidade do beneficiário)
APOS VENCIMENTO, MULTA DE 2% E MORA DE 0,033% AO DIA
NAO RECEBER ATRASADO SEM A COBRANCA DE JUROS E MULTA
ATUALIZE SEU BOLETO EM central.global-fibra.com
SAC 3090-2442 / EVITE SUSPENSAO DO SERVICO, PAGUE EM DIA

(-) Desconto / Abatimentos
(-) Outras deduções
(+) Mora / Multa / Juros
(+) Outros acréscimos
(=) Valor cobrado

PIX Copia e Cola:
00020126910014br.gov.bcb.pix2569pix-qrcode.sicredi.com.br/qr/v2/cobv/6762ddd771904ca3aa7b779610472d8652040000530398658O2BR5903PIX6006Cidade62070503***63044A28

Pagador
BIOGESP (Cod. 28808) - CPF/CNPJ 26.702.577/0001-39
Estrada da Sondália, 520 - USF IV DIVISÃO - QUARTA DIVISÃO
CEP 09410-500 - Ribeirão Pires - SP

Cód. baixa

Pagador/Avalista

Autenticação mecânica - Ficha de Compensação

ZapSign ffcf56ac-1aef-4d51-b316-7c5870c2b742. Documento assinado eletronicamente, conforme MP 2.200-2/2001 e Lei 14.063/2020.

Relatório de Assinaturas

Datas e horários em UTC-0300 (America/Sao_Paulo)
Última atualização em 09 Junho 2025, 09:37:27

Status: Assinado
Documento: NF-04282
Número: ffcf56ac-1aef-4d51-b316-7c5870c2b742
Data da criação: 09 Junho 2025, 09:37:12
Hash do documento original (SHA256): 30a774ec03838c5d13c79fdd15d2904a53c12e267026b4a74028c17d8964ab5d

Assinaturas

1 de 1 Assinaturas

Assinado via ZapSign by Truora

JAIR AMORIM

Data e hora da assinatura: 09/06/2025 09:37:25
Token: 59cdf10b-56d0-47af-9de6-75e0e4dbc633

Assinatura



Jair Amorim

Pontos de autenticação:

Telefone: + 5521996433103

E-mail: adm.direcao@biogesp.org.br

IP: 72.44.22.53
Dispositivo: Mozilla/5.0 (Windows NT 10.0; Win64; x64) AppleWebKit/537.36 (KHTML, like Gecko) Chrome/137.0.0.0 Safari/537.36 Edg/137.0.0.0

INTEGRIDADE CERTIFICADA - ICP-BRASIL

Assinaturas eletrônicas e físicas têm igual validade legal, conforme MP 2.200-2/2001 e Lei 14.063/2020.
Confirme a integridade do documento aqui.

Este Log é exclusivo e parte integrante do documento número ffcf56ac-1aef-4d51-b316-7c5870c2b742, segundo os Termos de Uso da ZapSign , disponíveis em zapsign.com.br

Santander

Internet Banking Empresarial

BIOGESP ASSOCIACAO DE GESTAO E EXECUCAO **Agência:** 0123 **Conta:** 130043711

Pagamentos > Boletos, contas e tributos >

Pagar com código de barras

Pagamento realizado com sucesso.

Beneficiário	Data do pagamento	Valor nominal	Valor total a pagar
GLOBALNET SERVICOS E INFORMATI	16/06/2025	R$ 99,90	R$ 99,90

74891.12586.04282.307265.44021.021017.1.11140000009990

Instituição Financeira Favorecida 748 - BCO COOPERATIVO SICREDI S A	CPF/CNPJ Beneficiário Final 00.000.000/0000-00	CPF/CNPJ Beneficiário Original 19.421.083/0001-10
Razão Social Beneficiário Original GLOBALNET SERVICOS E INFORMATI	Nome Fantasia Beneficiário Original GLOBALNET SERVICOS E INFORMATI	CPF/CNPJ Pagador Original 26.702.577/0001-39
Nome Pagador Original BIOGESP	CPF/CNPJ Pagador Efetivo 26.702.577/0001-39	Razão Social Pagador Efetivo BIOGESP ASSOCIACAO DE GESTAO E EXECUCAO
Data de Vencimento 16/06/2025	Valor Nominal 99,90	Valor Pago 0,00
Encargos 0,00	Desconto 0,00	Valor Total a Cobrar 0,00
Data / hora da transação: 16/06/2025 11:49:06	Autenticação IBE3F6355BDA3FA46EEB751	

Transação exclusiva para pagamento de Boleto. O pagamento será processado somente se informados corretamente os dados do boleto. A veracidade dessas informações é de responsabilidade do Cliente/Pagador, que se obriga a apresentar os boletos para verificação sempre que solicitado, nos termos da lei. Havendo divergências entre o valor indicado/agendado pelo pagador e o valor informado pelo favorecido, o BANCO rejeitará o pagamento, podendo, no entanto, efetuar o pagamento pelo valor autorizado pelo pagador desde que o referido valor esteja dentro da margem aprovada e registrada pelo beneficiário do boleto.

Central de Atendimento Santander Empresarial
4004-2125 (Regiões Metropolitanas)
0800 726 2125 (Demais Localidades)
0800 723 5007 (Pessoas com deficiência auditiva ou de fala)

SAC - Atendimento 24h por dia, todos os dias.
0800 762 7777
0800 771 0401 (Pessoas com deficiência auditiva ou de fala)
Ouvidoria - Das 9h às 18h, de segunda a sexta-feira, exceto feriado.
0800 726 0322
0800 771 0301 (Pessoas com deficiência auditiva ou de fala)

GLOBALFIBRA
Site: www.globalfibra.com.br
Fones: 0113090-2442 / 0113090-4471
Email: faleconosco@globalfibra.com.br

Fatura de Serviços de Telecomunicações

Dados do Assinante

BIOGESP - CPF/CNPJ: 26702577000139
Rua João pessoa, 22 - USF JD LUSO
Roncon - Ribeirão Pires

Cadastro	Mês/Ano	Emissão	Vencimento	Valor Fatura
28808	06/2025	05/06/25	16/06/25	R$ 99,90

Extrato de Lançamentos

Título	Plano	Lançamento	Detalhamento	Valor (R$)
040288082505ME	(G) Navegue 700 - 08/24	Mensalidade	Serviço de Comunicação Multimídia	33,41
040288082505ME	(G) Navegue 700 - 08/24	Mensalidade	Serviço de Conexão à Internet	12,53
040288082505ME	(G) Navegue 700 - 08/24	Mensalidade	Serviços Digitais - Ebooks Premium	31,46
040288082505ME	(G) Navegue 700 - 08/24	Mensalidade	Serviços Digitais - Audiobooks Standard	22,50

Mensagem

Sicredi **RECIBO DO PAGADOR** 74891.12586 04277.707263 44021.021082 1 11140000009990

Beneficiário					Vencimento
GLOBALNET SERVICOS E INFORMATICA LTDA-ME - 19.421.083/0001-10 AV HUMBERTO DE CAMPOS, 235A SUISSA RIBEIRAO PIRES - SP 09.424-600					16/06/2025
Pagador					Agência/Código benificiário
BIOGESP (Cod. 28808) - CPF/CNPJ 26.702.577/0001-39					0726.44.02102
Data de Documento	Nosso número	Espécie doc.	Aceite	Data Proc.	(=) Valor documento
04/06/2025	25/804277-7	DSI	N	05/06/2025	99,90

Autenticação mecânica no Verso

Sicredi 748-X 74891.12586 04277.707263 44021.021082 1 11140000009990

Local de pagamento					Vencimento
PAGAVEL PREFERENCIALMENTE NAS LOTERICAS OU NO ESCRITORIO DA GLOBALNET					16/06/2025
Beneficiário					Agência/Código benificiário
GLOBALNET SERVICOS E INFORMATICA LTDA-ME - 19.421.083/0001-10					0726.44.02102
Data de Documento	No documento	Espécie doc.	Aceite	Data Proc.	Nosso número
04/06/2025	04277	DSI	N	05/06/2025	25/804277-7
Uso do banco	Carteira	Espécie	Quantidade	Valor Doc.	(=) Valor documento
	1				99,90

Instruções (Texto de responsabilidade do beneficiário)
APOS VENCIMENTO, MULTA DE 2% E MORA DE 0,033% AO DIA
NAO RECEBER ATRASADO SEM A COBRANCA DE JUROS E MULTA
ATUALIZE SEU BOLETO EM central.global-fibra.com
SAC 3090-2442 / EVITE SUSPENSAO DO SERVICO, PAGUE EM DIA

(-) Desconto / Abatimentos
(-) Outras deduções
(+) Mora / Multa / Juros
(+) Outros acréscimos
(=) Valor cobrado

PIX Copia e Cola:
00020126910014br.gov.bcb.pix2569pix-qrcode.sicredi.com.br/qr/v2/cobv/92a4d8cbbbd843348d3cdd6161f68aed5204000053039865802BR5903PIX6006Cidade62070503***63047290

Pagador
BIOGESP (Cod. 28808) - CPF/CNPJ 26.702.577/0001-39
Rua João pessoa, 22 - USF JD LUSO - Roncon
CEP 09410-500 - Ribeirão Pires - SP

Cód. baixa

Pagador/Avalista — Autenticação mecânica - Ficha de Compensação

ZapSign 8041d409-45b8-42f7-aaf0-9a3c4f207a5b. Documento assinado eletronicamente, conforme MP 2.200-2/2001 e Lei 14.063/2020.

Relatório de Assinaturas

Datas e horários em UTC-0300 (America/Sao_Paulo)
Última atualização em 09 Junho 2025, 09:41:15

Status: Assinado
Documento: NF-04277
Número: 8041d409-45b8-42f7-aaf0-9a3c4f207a5b
Data da criação: 09 Junho 2025, 09:40:54
Hash do documento original (SHA256): a3eab7961f01838dc6ec9637d3e7256226abc88b30e54881aafc2825b6cea94b

Assinaturas

1 de 1 Assinaturas

Assinado via ZapSign by Truora

JAIR AMORIM

Data e hora da assinatura: 09/06/2025 09:41:15
Token: 59beea5d-330e-4096-856c-429e06298a66

Assinatura



Jair Amorim

Pontos de autenticação:

Telefone: + 5521996433103

E-mail: adm.direcao@biogesp.org.br

IP: 72.44.22.53
Dispositivo: Mozilla/5.0 (Windows NT 10.0; Win64; x64) AppleWebKit/537.36 (KHTML, like Gecko) Chrome/137.0.0.0 Safari/537.36 Edg/137.0.0.0

INTEGRIDADE CERTIFICADA - ICP-BRASIL

Assinaturas eletrônicas e físicas têm igual validade legal, conforme MP 2.200-2/2001 e Lei 14.063/2020.
Confirme a integridade do documento aqui.

Este Log é exclusivo e parte integrante do documento número 8041d409-45b8-42f7-aaf0-9a3c4f207a5b, segundo os Termos de Uso da ZapSign , disponíveis em zapsign.com.br

Santander

Internet Banking Empresarial

BIOGESP ASSOCIACAO DE GESTAO E EXECUCAO **Agência:** 0123 **Conta:** 130043711

Pagamentos > Boletos, contas e tributos >

Pagar com código de barras

Pagamento realizado com sucesso.

Beneficiário	Data do pagamento	Valor nominal	Valor total a pagar
GLOBALNET SERVICOS E INFORMATI	16/06/2025	R$ 99,90	R$ 99,90

74891.12586.04277.707263.44021.021082.1.11140000009990

Instituição Financeira Favorecida 748 - BCO COOPERATIVO SICREDI S A	CPF/CNPJ Beneficiário Final 00.000.000/0000-00	CPF/CNPJ Beneficiário Original 19.421.083/0001-10
Razão Social Beneficiário Original GLOBALNET SERVICOS E INFORMATI	Nome Fantasia Beneficiário Original GLOBALNET SERVICOS E INFORMATI	CPF/CNPJ Pagador Original 26.702.577/0001-39
Nome Pagador Original BIOGESP	CPF/CNPJ Pagador Efetivo 26.702.577/0001-39	Razão Social Pagador Efetivo BIOGESP ASSOCIACAO DE GESTAO E EXECUCAO
Data de Vencimento 16/06/2025	Valor Nominal 99,90	Valor Pago 0,00
Encargos 0,00	Desconto 0,00	Valor Total a Cobrar 0,00
Data / hora da transação: 16/06/2025 11:41:24	Autenticação IBEABC527F7D7024D26BE38	

Transação exclusiva para pagamento de Boleto. O pagamento será processado somente se informados corretamente os dados do boleto. A veracidade dessas informações é de responsabilidade do Cliente/Pagador, que se obriga a apresentar os boletos para verificação sempre que solicitado, nos termos da lei. Havendo divergências entre o valor indicado/agendado pelo pagador e o valor informado pelo favorecido, o BANCO rejeitará o pagamento, podendo, no entanto, efetuar o pagamento pelo valor autorizado pelo pagador desde que o referido valor esteja dentro da margem aprovada e registrada pelo beneficiário do boleto.

Central de Atendimento Santander Empresarial
4004-2125 (Regiões Metropolitanas)
0800 726 2125 (Demais Localidades)
0800 723 5007 (Pessoas com deficiência auditiva ou de fala)

SAC - Atendimento 24h por dia, todos os dias.
0800 762 7777
0800 771 0401 (Pessoas com deficiência auditiva ou de fala)
Ouvidoria - Das 9h às 18h, de segunda a sexta-feira, exceto feriado.
0800 726 0322
0800 771 0301 (Pessoas com deficiência auditiva ou de fala)

GLOBALFIBRA
Site: www.globalfibra.com.br
Fones: 0113090-2442 / 0113090-4471
Email: faleconosco@globalfibra.com.br

Fatura de Serviços de Telecomunicações

Dados do Assinante

BIOGESP - CPF/CNPJ: 26702577000139
Francisco Tometich, 905 - USF Jd VALENTINA
Ponte Seca - Ribeirão Pires

Cadastro	Mês/Ano	Emissão	Vencimento	Valor Fatura
28808	06/2025	05/06/25	16/06/25	R$ 99,90

Extrato de Lançamentos

Título	Plano	Lançamento	Detalhamento	Valor (R$)
060288082505ME	(G) Navegue 700 - 08/24	Mensalidade	Serviço de Comunicação Multimídia	33,41
060288082505ME	(G) Navegue 700 - 08/24	Mensalidade	Serviço de Conexão à Internet	12,53
060288082505ME	(G) Navegue 700 - 08/24	Mensalidade	Serviços Digitais - Ebooks Premium	31,46
060288082505ME	(G) Navegue 700 - 08/24	Mensalidade	Serviços Digitais - Audiobooks Standard	22,50

Mensagem

Sicredi

RECIBO DO PAGADOR 74891.12586 04279.307260 44021.021090 1 11140000009990

Beneficiário
GLOBALNET SERVICOS E INFORMATICA LTDA-ME - 19.421.083/0001-10 AV HUMBERTO DE CAMPOS, 235A SUISSA RIBEIRAO PIRES - SP 09.424-600

Vencimento: 16/06/2025

Pagador
BIOGESP (Cod. 28808) - CPF/CNPJ 26.702.577/0001-39

Agência/Código benificiário: 0726.44.02102

Data de Documento	Nosso número	Espécie doc.	Aceite	Data Proc.	(=) Valor documento
04/06/2025	25/804279-3	DSI	N	05/06/2025	99,90

Autenticação mecânica no Verso

Sicredi | 748-X | 74891.12586 04279.307260 44021.021090 1 11140000009990

Local de pagamento
PAGAVEL PREFERENCIALMENTE NAS LOTERICAS OU NO ESCRITORIO DA GLOBALNET

Vencimento: 16/06/2025

Beneficiário
GLOBALNET SERVICOS E INFORMATICA LTDA-ME - 19.421.083/0001-10

Agência/Código benificiário: 0726.44.02102

Data de Documento	No documento	Espécie doc.	Aceite	Data Proc.	Nosso número
04/06/2025	04279	DSI	N	05/06/2025	25/804279-3

Uso do banco	Carteira	Espécie	Quantidade	Valor Doc.	(=) Valor documento
	1				99,90

Instruções (Texto de responsabilidade do beneficiário)
APOS VENCIMENTO, MULTA DE 2% E MORA DE 0,033% AO DIA
NAO RECEBER ATRASADO SEM A COBRANCA DE JUROS E MULTA
ATUALIZE SEU BOLETO EM central.global-fibra.com
SAC 3090-2442 / EVITE SUSPENSAO DO SERVICO, PAGUE EM DIA

(-) Desconto / Abatimentos
(-) Outras deduções
(+) Mora / Multa / Juros
(+) Outros acréscimos
(=) Valor cobrado

PIX Copia e Cola:
00020126910014br.gov.bcb.pix2569pix-qrcode.sicredi.com.br/qr/v2/cobv/bd633e5b4d744001ab01ea1f570393b5520400005303986580 2BR5903PIX6006Cidade62070503***6304A64C

Pagador
BIOGESP (Cod. 28808) - CPF/CNPJ 26.702.577/0001-39
Francisco Tometich, 905 - USF Jd VALENTINA - Ponte Seca
CEP 09412-190 - Ribeirão Pires - SP

Cód. baixa

Pagador/Avalista

Autenticação mecânica - Ficha de Compensação

ZapSign 430a98db-bdb5-48fe-9f0b-ddcf3436294f. Documento assinado eletronicamente, conforme MP 2.200-2/2001 e Lei 14.063/2020.

Relatório de Assinaturas

Datas e horários em UTC-0300 (America/Sao_Paulo)
Última atualização em 09 Junho 2025, 09:39:02

Status: Assinado
Documento: NF-04279
Número: 430a98db-bdb5-48fe-9f0b-ddcf3436294f
Data da criação: 09 Junho 2025, 09:38:50
Hash do documento original (SHA256): 6b5a884b1b49154b7702ca59c468b118e3a29e655f06a734f15088c13aaab826

Assinaturas

1 de 1 Assinaturas

Assinado via ZapSign by Truora

JAIR AMORIM

Data e hora da assinatura: 09/06/2025 09:39:01
Token: 849cbfeb-7215-4060-ad18-f522dd8c6480

Assinatura



Jair Amorim

Pontos de autenticação:

Telefone: + 5521996433103

E-mail: adm.direcao@biogesp.org.br

IP: 72.44.22.53
Dispositivo: Mozilla/5.0 (Windows NT 10.0; Win64; x64) AppleWebKit/537.36 (KHTML, like Gecko) Chrome/137.0.0.0 Safari/537.36 Edg/137.0.0.0

INTEGRIDADE CERTIFICADA - ICP-BRASIL

Assinaturas eletrônicas e físicas têm igual validade legal, conforme MP 2.200-2/2001 e Lei 14.063/2020.
Confirme a integridade do documento aqui.

Este Log é exclusivo e parte integrante do documento número 430a98db-bdb5-48fe-9f0b-ddcf3436294f, segundo os Termos de Uso da ZapSign , disponíveis em zapsign.com.br

Santander

Internet Banking Empresarial

BIOGESP ASSOCIACAO DE GESTAO E EXECUCAO **Agência:** 0123 **Conta:** 130043711

Pagamentos > Boletos, contas e tributos >

Pagar com código de barras

Pagamento realizado com sucesso.

Beneficiário	Data do pagamento	Valor nominal	Valor total a pagar
GLOBALNET SERVICOS E INFORMATI	16/06/2025	R$ 99,90	R$ 99,90

74891.12586.04279.307260.44021.021090.1.11140000009990

Instituição Financeira Favorecida 748 - BCO COOPERATIVO SICREDI S A	CPF/CNPJ Beneficiário Final 00.000.000/0000-00	CPF/CNPJ Beneficiário Original 19.421.083/0001-10
Razão Social Beneficiário Original GLOBALNET SERVICOS E INFORMATI	Nome Fantasia Beneficiário Original GLOBALNET SERVICOS E INFORMATI	CPF/CNPJ Pagador Original 26.702.577/0001-39
Nome Pagador Original BIOGESP	CPF/CNPJ Pagador Efetivo 26.702.577/0001-39	Razão Social Pagador Efetivo BIOGESP ASSOCIACAO DE GESTAO E EXECUCAO
Data de Vencimento 16/06/2025	Valor Nominal 99,90	Valor Pago 0,00
Encargos 0,00	Desconto 0,00	Valor Total a Cobrar 0,00
Data / hora da transação: 16/06/2025 11:43:58	Autenticação IBE7625B636FEF240AB8A8D	

Transação exclusiva para pagamento de Boleto. O pagamento será processado somente se informados corretamente os dados do boleto. A veracidade dessas informações é de responsabilidade do Cliente/Pagador, que se obriga a apresentar os boletos para verificação sempre que solicitado, nos termos da lei. Havendo divergências entre o valor indicado/agendado pelo pagador e o valor informado pelo favorecido, o BANCO rejeitará o pagamento, podendo, no entanto, efetuar o pagamento pelo valor autorizado pelo pagador desde que o referido valor esteja dentro da margem aprovada e registrada pelo beneficiário do boleto.

Central de Atendimento Santander Empresarial
4004-2125 (Regiões Metropolitanas)
0800 726 2125 (Demais Localidades)
0800 723 5007 (Pessoas com deficiência auditiva ou de fala)

SAC - Atendimento 24h por dia, todos os dias.
0800 762 7777
0800 771 0401 (Pessoas com deficiência auditiva ou de fala)
Ouvidoria - Das 9h às 18h, de segunda a sexta-feira, exceto feriado.
0800 726 0322
0800 771 0301 (Pessoas com deficiência auditiva ou de fala)

GLOBALFIBRA
Site: www.globalfibra.com.br
Fones: 0113090-2442 / 0113090-4471
Email: faleconosco@globalfibra.com.br

Fatura de Serviços de Telecomunicações

Dados do Assinante

BIOGESP - CPF/CNPJ: 26702577000139
Rodovia Índio Tibiriçá - USF OURO FINO
Represa - Ribeirão Pires

Cadastro	Mês/Ano	Emissão	Vencimento	Valor Fatura
28808	06/2025	05/06/25	16/06/25	R$ 99,90

Extrato de Lançamentos

Título	Plano	Lançamento	Detalhamento	Valor (R$)
110288082505ME	(G) Navegue 700 - 08/24	Mensalidade	Serviço de Comunicação Multimídia	33,41
110288082505ME	(G) Navegue 700 - 08/24	Mensalidade	Serviço de Conexão à Internet	12,53
110288082505ME	(G) Navegue 700 - 08/24	Mensalidade	Serviços Digitais - Ebooks Premium	31,46
110288082505ME	(G) Navegue 700 - 08/24	Mensalidade	Serviços Digitais - Audiobooks Standard	22,50

Mensagem

Sicredi **RECIBO DO PAGADOR** 74891.12586 04284.007269 44021.021066 7 11140000009990

Beneficiário
GLOBALNET SERVICOS E INFORMATICA LTDA-ME - 19.421.083/0001-10 AV HUMBERTO DE CAMPOS, 235A SUISSA RIBEIRAO PIRES - SP 09.424-600

Vencimento: 16/06/2025

Pagador
BIOGESP (Cod. 28808) - CPF/CNPJ 26.702.577/0001-39

Agência/Código benificiário: 0726.44.02102

Data de Documento	Nosso número	Espécie doc.	Aceite	Data Proc.	(=) Valor documento
04/06/2025	25/804284-0	DSI	N	05/06/2025	99,90

Autenticação mecânica no Verso

Sicredi 748-X 74891.12586 04284.007269 44021.021066 7 11140000009990

Local de pagamento
PAGAVEL PREFERENCIALMENTE NAS LOTERICAS OU NO ESCRITORIO DA GLOBALNET

Vencimento: 16/06/2025

Beneficiário
GLOBALNET SERVICOS E INFORMATICA LTDA-ME - 19.421.083/0001-10

Agência/Código benificiário: 0726.44.02102

Data de Documento	No documento	Espécie doc.	Aceite	Data Proc.	Nosso número
04/06/2025	04284	DSI	N	05/06/2025	25/804284-0

Uso do banco	Carteira	Espécie	Quantidade	Valor Doc.	(=) Valor documento
	1				99,90

Instruções (Texto de responsabilidade do beneficiário)
APOS VENCIMENTO, MULTA DE 2% E MORA DE 0,033% AO DIA
NAO RECEBER ATRASADO SEM A COBRANCA DE JUROS E MULTA
ATUALIZE SEU BOLETO EM central.global-fibra.com
SAC 3090-2442 / EVITE SUSPENSAO DO SERVICO, PAGUE EM DIA

(-) Desconto / Abatimentos
(-) Outras deduções
(+) Mora / Multa / Juros
(+) Outros acréscimos
(=) Valor cobrado

PIX Copia e Cola:
00020126910014br.gov.bcb.pix2569pix-qrcode.sicredi.com.br/qr/v2/cobv/36f70445652c43acaa701f106d6c71735204000053039865802BR5903PIX6006Cidade62070503***63045A0A

Pagador
BIOGESP (Cod. 28808) - CPF/CNPJ 26.702.577/0001-39
Rodovia Índio Tibiriçá - USF OURO FINO - Represa
CEP 09414-000 - Ribeirão Pires - SP

Cód. baixa

Pagador/Avalista

Autenticação mecânica - Ficha de Compensação

ZapSign 4ea12aa6-e95d-484a-b912-2ec93ba831ae. Documento assinado eletronicamente, conforme MP 2.200-2/2001 e Lei 14.063/2020.

Relatório de Assinaturas

Datas e horários em UTC-0300 (America/Sao_Paulo)
Última atualização em 09 Junho 2025, 09:35:47

Status: Assinado
Documento: NF-04284
Número: 4ea12aa6-e95d-484a-b912-2ec93ba831ae
Data da criação: 09 Junho 2025, 09:35:35
Hash do documento original (SHA256): 31448e7b141bcf9c594eabaabb272edcd028ee520abb3f31d7706a646d33d7a3

Assinaturas

1 de 1 Assinaturas

Assinado via ZapSign by Truora

JAIR AMORIM

Data e hora da assinatura: 09/06/2025 09:35:46
Token: c38dc36a-58a0-466d-ac18-e23b6fed6292

Assinatura



Jair Amorim

Pontos de autenticação:

Telefone: + 5521996433103

E-mail: adm.direcao@biogesp.org.br

IP: 72.44.22.53
Dispositivo: Mozilla/5.0 (Windows NT 10.0; Win64; x64) AppleWebKit/537.36 (KHTML, like Gecko) Chrome/137.0.0.0 Safari/537.36 Edg/137.0.0.0

INTEGRIDADE CERTIFICADA - ICP-BRASIL

Assinaturas eletrônicas e físicas têm igual validade legal, conforme MP 2.200-2/2001 e Lei 14.063/2020.
Confirme a integridade do documento aqui.

Este Log é exclusivo e parte integrante do documento número 4ea12aa6-e95d-484a-b912-2ec93ba831ae, segundo os Termos de Uso da ZapSign , disponíveis em zapsign.com.br

Santander

Internet Banking Empresarial

BIOGESP ASSOCIACAO DE GESTAO E EXECUCAO **Agência:** 0123 **Conta:** 130043711

Pagamentos > Boletos, contas e tributos >

Pagar com código de barras

Pagamento realizado com sucesso.

Beneficiário	Data do pagamento	Valor nominal	Valor total a pagar
GLOBALNET SERVICOS E INFORMATI	16/06/2025	R$ 99,90	R$ 99,90

74891.12586.04284.007269.44021.021066.7.11140000009990

Instituição Financeira Favorecida 748 - BCO COOPERATIVO SICREDI S A	CPF/CNPJ Beneficiário Final 00.000.000/0000-00	CPF/CNPJ Beneficiário Original 19.421.083/0001-10
Razão Social Beneficiário Original GLOBALNET SERVICOS E INFORMATI	Nome Fantasia Beneficiário Original GLOBALNET SERVICOS E INFORMATI	CPF/CNPJ Pagador Original 26.702.577/0001-39
Nome Pagador Original BIOGESP	CPF/CNPJ Pagador Efetivo 26.702.577/0001-39	Razão Social Pagador Efetivo BIOGESP ASSOCIACAO DE GESTAO E EXECUCAO
Data de Vencimento 16/06/2025	Valor Nominal 99,90	Valor Pago 0,00
Encargos 0,00	Desconto 0,00	Valor Total a Cobrar 0,00
Data / hora da transação: 16/06/2025 11:51:32	Autenticação IBE9A91B0EF60CD40C1ADB6	

Transação exclusiva para pagamento de Boleto. O pagamento será processado somente se informados corretamente os dados do boleto. A veracidade dessas informações é de responsabilidade do Cliente/Pagador, que se obriga a apresentar os boletos para verificação sempre que solicitado, nos termos da lei. Havendo divergências entre o valor indicado/agendado pelo pagador e o valor informado pelo favorecido, o BANCO rejeitará o pagamento, podendo, no entanto, efetuar o pagamento pelo valor autorizado pelo pagador desde que o referido valor esteja dentro da margem aprovada e registrada pelo beneficiário do boleto.

Central de Atendimento Santander Empresarial
4004-2125 (Regiões Metropolitanas)
0800 726 2125 (Demais Localidades)
0800 723 5007 (Pessoas com deficiência auditiva ou de fala)

SAC - Atendimento 24h por dia, todos os dias.
0800 762 7777
0800 771 0401 (Pessoas com deficiência auditiva ou de fala)
Ouvidoria - Das 9h às 18h, de segunda a sexta-feira, exceto feriado.
0800 726 0322
0800 771 0301 (Pessoas com deficiência auditiva ou de fala)

GLOBALFIBRA
Site: www.globalfibra.com.br
Fones: 0113090-2442 / 0113090-4471
Email: faleconosco@globalfibra.com.br

Fatura de Serviços de Telecomunicações

Dados do Assinante

BIOGESP - CPF/CNPJ: 26702577000139
Prof. Antônio Nunes, 551 - USF St LUZIA
Santa Luzia - Ribeirão Pires

Cadastro	Mês/Ano	Emissão	Vencimento	Valor Fatura
28808	06/2025	05/06/25	16/06/25	R$ 99,90

Extrato de Lançamentos

Título	Plano	Lançamento	Detalhamento	Valor (R$)
050288082505ME	(G) Navegue 700 - 08/24	Mensalidade	Serviço de Comunicação Multimídia	33,41
050288082505ME	(G) Navegue 700 - 08/24	Mensalidade	Serviço de Conexão à Internet	12,53
050288082505ME	(G) Navegue 700 - 08/24	Mensalidade	Serviços Digitais - Ebooks Premium	31,46
050288082505ME	(G) Navegue 700 - 08/24	Mensalidade	Serviços Digitais - Audiobooks Standard	22,50

Mensagem

Sicredi

RECIBO DO PAGADOR 74891.12586 04278.507266 44021.021033 5 11140000009990

Beneficiário
GLOBALNET SERVICOS E INFORMATICA LTDA-ME - 19.421.083/0001-10 AV HUMBERTO DE CAMPOS, 235A SUISSA RIBEIRAO PIRES - SP 09.424-600

Vencimento: 16/06/2025

Pagador
BIOGESP (Cod. 28808) - CPF/CNPJ 26.702.577/0001-39

Agência/Código benificiário: 0726.44.02102

Data de Documento	Nosso número	Espécie doc.	Aceite	Data Proc.	(=) Valor documento
04/06/2025	25/804278-5	DSI	N	05/06/2025	99,90

Autenticação mecânica no Verso

Sicredi | 748-X | 74891.12586 04278.507266 44021.021033 5 11140000009990

Local de pagamento
PAGAVEL PREFERENCIALMENTE NAS LOTERICAS OU NO ESCRITORIO DA GLOBALNET

Vencimento: 16/06/2025

Beneficiário
GLOBALNET SERVICOS E INFORMATICA LTDA-ME - 19.421.083/0001-10

Agência/Código benificiário: 0726.44.02102

Data de Documento	No documento	Espécie doc.	Aceite	Data Proc.	Nosso número
04/06/2025	04278	DSI	N	05/06/2025	25/804278-5

Uso do banco	Carteira	Espécie	Quantidade	Valor Doc.	(=) Valor documento
	1				99,90

Instruções (Texto de responsabilidade do beneficiário)
APOS VENCIMENTO, MULTA DE 2% E MORA DE 0,033% AO DIA
NAO RECEBER ATRASADO SEM A COBRANCA DE JUROS E MULTA
ATUALIZE SEU BOLETO EM central.global-fibra.com
SAC 3090-2442 / EVITE SUSPENSAO DO SERVICO, PAGUE EM DIA

(-) Desconto / Abatimentos
(-) Outras deduções
(+) Mora / Multa / Juros
(+) Outros acréscimos
(=) Valor cobrado

PIX Copia e Cola:
00020126910014br.gov.bcb.pix2569pix-qrcode.sicredi.com.br/qr/v2/cobv/c105b4c9d0854518acaffa6b63fbc3ea5204000053039865802BR5903PIX6006Cidade62070503***6304CE9F

Pagador
BIOGESP (Cod. 28808) - CPF/CNPJ 26.702.577/0001-39
Prof. Antônio Nunes, 551 - USF St LUZIA - Santa Luzia
CEP 09430-380 - Ribeirão Pires - SP

Cód. baixa

Pagador/Avalista

Autenticação mecânica - Ficha de Compensação

ZapSign 5e896b7d-bf1d-48f2-9e98-1be02b991672. Documento assinado eletronicamente, conforme MP 2.200-2/2001 e Lei 14.063/2020.

Relatório de Assinaturas

Datas e horários em UTC-0300 (America/Sao_Paulo)
Última atualização em 09 Junho 2025, 09:40:33

Status: Assinado
Documento: NF-04278
Número: 5e896b7d-bf1d-48f2-9e98-1be02b991672
Data da criação: 09 Junho 2025, 09:40:21
Hash do documento original (SHA256):
10b4a6323b7dba77557e06edd7ecb858d34eb4ca429dba7d68681dd2a80ad03b

Assinaturas

1 de 1 Assinaturas

Assinado via ZapSign by Truora

JAIR AMORIM
Data e hora da assinatura: 09/06/2025 09:40:32
Token: f9c9a386-65e3-4dcf-b73a-afef8e47aaa1

Assinatura



Jair Amorim

Pontos de autenticação:

Telefone: + 5521996433103

E-mail: adm.direcao@biogesp.org.br

IP: 72.44.22.53
Dispositivo: Mozilla/5.0 (Windows NT 10.0; Win64; x64) AppleWebKit/537.36 (KHTML, like Gecko) Chrome/137.0.0.0 Safari/537.36 Edg/137.0.0.0

INTEGRIDADE CERTIFICADA - ICP-BRASIL

Assinaturas eletrônicas e físicas têm igual validade legal, conforme MP 2.200-2/2001 e Lei 14.063/2020.
Confirme a integridade do documento aqui.

Este Log é exclusivo e parte integrante do documento número 5e896b7d-bf1d-48f2-9e98-1be02b991672, segundo os Termos de Uso da ZapSign , disponíveis em zapsign.com.br

Santander

Internet Banking Empresarial

BIOGESP ASSOCIACAO DE GESTAO E EXECUCAO **Agência:** 0123 **Conta:** 130043711

Pagamentos > Boletos, contas e tributos >

Pagar com código de barras

Pagamento realizado com sucesso.

Beneficiário	Data do pagamento	Valor nominal	Valor total a pagar
GLOBALNET SERVICOS E INFORMATI	16/06/2025	R$ 99,90	R$ 99,90

74891.12586.04278.507266.44021.021033.5.11140000009990

Instituição Financeira Favorecida 748 - BCO COOPERATIVO SICREDI S A	CPF/CNPJ Beneficiário Final 00.000.000/0000-00	CPF/CNPJ Beneficiário Original 19.421.083/0001-10
Razão Social Beneficiário Original GLOBALNET SERVICOS E INFORMATI	Nome Fantasia Beneficiário Original GLOBALNET SERVICOS E INFORMATI	CPF/CNPJ Pagador Original 26.702.577/0001-39
Nome Pagador Original BIOGESP	CPF/CNPJ Pagador Efetivo 26.702.577/0001-39	Razão Social Pagador Efetivo BIOGESP ASSOCIACAO DE GESTAO E EXECUCAO
Data de Vencimento 16/06/2025	Valor Nominal 99,90	Valor Pago 0,00
Encargos 0,00	Desconto 0,00	Valor Total a Cobrar 0,00
Data / hora da transação: 16/06/2025 11:42:39	Autenticação IBE274CE8E81DA840BA849D	

Transação exclusiva para pagamento de Boleto. O pagamento será processado somente se informados corretamente os dados do boleto. A veracidade dessas informações é de responsabilidade do Cliente/Pagador, que se obriga a apresentar os boletos para verificação sempre que solicitado, nos termos da lei. Havendo divergências entre o valor indicado/agendado pelo pagador e o valor informado pelo favorecido, o BANCO rejeitará o pagamento, podendo, no entanto, efetuar o pagamento pelo valor autorizado pelo pagador desde que o referido valor esteja dentro da margem aprovada e registrada pelo beneficiário do boleto.

Central de Atendimento Santander Empresarial
4004-2125 (Regiões Metropolitanas)
0800 726 2125 (Demais Localidades)
0800 723 5007 (Pessoas com deficiência auditiva ou de fala)

SAC - Atendimento 24h por dia, todos os dias.
0800 762 7777
0800 771 0401 (Pessoas com deficiência auditiva ou de fala)
Ouvidoria - Das 9h às 18h, de segunda a sexta-feira, exceto feriado.
0800 726 0322
0800 771 0301 (Pessoas com deficiência auditiva ou de fala)

GLOBALFIBRA
Site: www.globalfibra.com.br
Fones: 0113090-2442 / 0113090-4471
Email: faleconosco@globalfibra.com.br

Fatura de Serviços de Telecomunicações

Dados do Assinante

BIOGESP - CPF/CNPJ: 26702577000139
Rua Antônio Zampol, 221 - USF VILA SUELI
Bocaina - Ribeirão Pires

Cadastro	Mês/Ano	Emissão	Vencimento	Valor Fatura
28808	06/2025	05/06/25	16/06/25	R$ 99,90

Extrato de Lançamentos

Título	Plano	Lançamento	Detalhamento	Valor (R$)
070288082505ME	(G) Navegue 700 - 08/24	Mensalidade	Serviço de Comunicação Multimídia	33,41
070288082505ME	(G) Navegue 700 - 08/24	Mensalidade	Serviço de Conexão à Internet	12,53
070288082505ME	(G) Navegue 700 - 08/24	Mensalidade	Serviços Digitais - Ebooks Premium	31,46
070288082505ME	(G) Navegue 700 - 08/24	Mensalidade	Serviços Digitais - Audiobooks Standard	22,50

Mensagem

Sicredi

RECIBO DO PAGADOR 74891.12586 04280.707268 44021.021009 1 11140000009990

Beneficiário
GLOBALNET SERVICOS E INFORMATICA LTDA-ME - 19.421.083/0001-10 AV HUMBERTO DE CAMPOS, 235A SUISSA RIBEIRAO PIRES - SP 09.424-600

Vencimento: 16/06/2025

Pagador
BIOGESP (Cod. 28808) - CPF/CNPJ 26.702.577/0001-39

Agência/Código benificiário: 0726.44.02102

Data de Documento	Nosso número	Espécie doc.	Aceite	Data Proc.	(=) Valor documento
04/06/2025	25/804280-7	DSI	N	05/06/2025	99,90

Autenticação mecânica no Verso

Sicredi | 748-X | 74891.12586 04280.707268 44021.021009 1 11140000009990

Local de pagamento
PAGAVEL PREFERENCIALMENTE NAS LOTERICAS OU NO ESCRITORIO DA GLOBALNET

Vencimento: 16/06/2025

Beneficiário
GLOBALNET SERVICOS E INFORMATICA LTDA-ME - 19.421.083/0001-10

Agência/Código benificiário: 0726.44.02102

Data de Documento	No documento	Espécie doc.	Aceite	Data Proc.	Nosso número
04/06/2025	04280	DSI	N	05/06/2025	25/804280-7

Uso do banco	Carteira	Espécie	Quantidade	Valor Doc.	(=) Valor documento
	1				99,90

Instruções (Texto de responsabilidade do beneficiário)
APOS VENCIMENTO, MULTA DE 2% E MORA DE 0,033% AO DIA
NAO RECEBER ATRASADO SEM A COBRANCA DE JUROS E MULTA
ATUALIZE SEU BOLETO EM central.global-fibra.com
SAC 3090-2442 / EVITE SUSPENSAO DO SERVICO, PAGUE EM DIA

(-) Desconto / Abatimentos
(-) Outras deduções
(+) Mora / Multa / Juros
(+) Outros acréscimos
(=) Valor cobrado

PIX Copia e Cola:
00020126910014br.gov.bcb.pix2569pix-qrcode.sicredi.com.br/qr/v2/cobv/30f677ce24764832a360839bef8377ec5204000053039865802BR5903PIX6006Cidade62070503***63049F19

Pagador
BIOGESP (Cod. 28808) - CPF/CNPJ 26.702.577/0001-39
Rua Antônio Zampol, 221 - USF VILA SUELI - Bocaina
CEP 09426-300 - Ribeirão Pires - SP

Cód. baixa

Pagador/Avalista

Autenticação mecânica - Ficha de Compensação

ZapSign af6f3240-a069-4d6a-bef6-5bb92f5b7a61. Documento assinado eletronicamente, conforme MP 2.200-2/2001 e Lei 14.063/2020.

Relatório de Assinaturas

Datas e horários em UTC-0300 (America/Sao_Paulo)
Última atualização em 09 Junho 2025, 09:38:33

Status: Assinado
Documento: NF-04280
Número: af6f3240-a069-4d6a-bef6-5bb92f5b7a61
Data da criação: 09 Junho 2025, 09:38:22
Hash do documento original (SHA256): 784a87d5c4f3e5f3ef6485adc1cb4ffcc01c88d5a269846a6194017a8c1d444e

Assinaturas

1 de 1 Assinaturas

Assinado via ZapSign by Truora

JAIR AMORIM
Data e hora da assinatura: 09/06/2025 09:38:33
Token: ca3c27d3-cb2f-4196-b559-3030f11510d9

Assinatura



Jair Amorim

Pontos de autenticação:

Telefone: + 5521996433103

E-mail: adm.direcao@biogesp.org.br

IP: 72.44.22.53
Dispositivo: Mozilla/5.0 (Windows NT 10.0; Win64; x64) AppleWebKit/537.36 (KHTML, like Gecko) Chrome/137.0.0.0 Safari/537.36 Edg/137.0.0.0

INTEGRIDADE CERTIFICADA - ICP-BRASIL

Assinaturas eletrônicas e físicas têm igual validade legal, conforme MP 2.200-2/2001 e Lei 14.063/2020.
Confirme a integridade do documento aqui.

Este Log é exclusivo e parte integrante do documento número af6f3240-a069-4d6a-bef6-5bb92f5b7a61, segundo os Termos de Uso da ZapSign , disponíveis em zapsign.com.br

Santander

Internet Banking Empresarial

BIOGESP ASSOCIACAO DE GESTAO E EXECUCAO **Agência:** 0123 **Conta:** 130043711

Pagamentos > Boletos, contas e tributos >

Pagar com código de barras

Pagamento realizado com sucesso.

Beneficiário	Data do pagamento	Valor nominal	Valor total a pagar
GLOBALNET SERVICOS E INFORMATI	16/06/2025	R$ 99,90	R$ 99,90

74891.12586.04280.707268.44021.021009.1.11140000009990

Instituição Financeira Favorecida 748 - BCO COOPERATIVO SICREDI S A	CPF/CNPJ Beneficiário Final 00.000.000/0000-00	CPF/CNPJ Beneficiário Original 19.421.083/0001-10
Razão Social Beneficiário Original GLOBALNET SERVICOS E INFORMATI	Nome Fantasia Beneficiário Original GLOBALNET SERVICOS E INFORMATI	CPF/CNPJ Pagador Original 26.702.577/0001-39
Nome Pagador Original BIOGESP	CPF/CNPJ Pagador Efetivo 26.702.577/0001-39	Razão Social Pagador Efetivo BIOGESP ASSOCIACAO DE GESTAO E EXECUCAO
Data de Vencimento 16/06/2025	Valor Nominal 99,90	Valor Pago 0,00
Encargos 0,00	Desconto 0,00	Valor Total a Cobrar 0,00
Data / hora da transação: 16/06/2025 11:45:59	Autenticação IBEBDBB8056DCD94A9789FA	

Transação exclusiva para pagamento de Boleto. O pagamento será processado somente se informados corretamente os dados do boleto. A veracidade dessas informações é de responsabilidade do Cliente/Pagador, que se obriga a apresentar os boletos para verificação sempre que solicitado, nos termos da lei. Havendo divergências entre o valor indicado/agendado pelo pagador e o valor informado pelo favorecido, o BANCO rejeitará o pagamento, podendo, no entanto, efetuar o pagamento pelo valor autorizado pelo pagador desde que o referido valor esteja dentro da margem aprovada e registrada pelo beneficiário do boleto.

Central de Atendimento Santander Empresarial
4004-2125 (Regiões Metropolitanas)
0800 726 2125 (Demais Localidades)
0800 723 5007 (Pessoas com deficiência auditiva ou de fala)

SAC - Atendimento 24h por dia, todos os dias.
0800 762 7777
0800 771 0401 (Pessoas com deficiência auditiva ou de fala)
Ouvidoria - Das 9h às 18h, de segunda a sexta-feira, exceto feriado.
0800 726 0322
0800 771 0301 (Pessoas com deficiência auditiva ou de fala)

Sicredi | Sicredi | 748-X | 74891.12586 04287.407268 44021.021090 1 11140000010990

Vencimento: 16/06/2025	Local de pagamento: PAGAVEL PREFERENCIALMENTE NAS LOTERICAS OU NO ESCRITORIO DA GLOBALNET					Vencimento: 16/06/2025
Nosso número: 25/804287-4	Beneficiário: GLOBALNET SERVICOS E INFORMATICA LTDA-ME - 19.421.083/0001-10					Agência/Código beneficiário: 0726.44.02102
(=) Valor documento: 109,90	Data de Documento: 16/06/2025	No documento: 04287	Espécie doc.: DSI	Aceite: N	Data Proc.: 16/06/2025	Nosso número: 25/804287-4
Código Sistema: 28808	Uso do banco	Carteira: 1	Espécie	Quantidade	Valor Doc.	(=) Valor documento: 109,90
Emissão: 16/06/25 16:32	Instruções (Texto de responsabilidade do beneficiário) APOS VENCIMENTO, MULTA DE 2% E MORA DE 0,033% AO DIA NAO RECEBER ATRASADO SEM A COBRANCA DE JUROS E MULTA ATUALIZE SEU BOLETO EM central.global-fibra.com SAC 3090-2442 / EVITE SUSPENSAO DO SERVICO, PAGUE EM DIA					(+) Mora / Multa
Agência/Código Beneficiário: 0726.44.02102						(+) Outros acréscimos
(=) Valor Cobrado	PIX Copia e Cola: 00020126910014br.gov.bcb.pix2569pix-qrcode.sicredi.com.br/qr/v2/cobv/66d5781ce9d44f78abaca55d8d76fa33520400005303986580 2BR5903PIX6006Cidade62070503***6304C501					(=) Valor cobrado

Pagador BIOGESP(Cod. 26.702.577/0001-39 CEP 09421190	Pagador BIOGESP(Cod. 28808) Rua Tranquila, 305 - Suíssa CEP 09421190 - Ribeirão Pires - SP

Autenticar no Verso

ZapSign 28bff62a-5ff3-4008-bbc1-0345b8c05fae. Documento assinado eletronicamente, conforme MP 2.200-2/2001 e Lei 14.063/2020.

Relatório de Assinaturas

Datas e horários em UTC-0300 (America/Sao_Paulo)
Última atualização em 16 Junho 2025, 16:51:58

Status: Assinado
Documento: NF-04287
Número: 28bff62a-5ff3-4008-bbc1-0345b8c05fae
Data da criação: 16 Junho 2025, 16:51:25
Hash do documento original (SHA256): f4fba4dd1416e6608ce593cc9edf7d2a5dd7705b0c70bd30674caf206e49f2dd

Assinaturas

1 de 1 Assinaturas

Assinado via ZapSign by Truora

JAIR AMORIM
Data e hora da assinatura: 16/06/2025 16:51:57
Token: 4d9574d9-91f0-46d7-b09f-d207e34a817f

Assinatura

Jair Amorim

Pontos de autenticação:

Telefone: + 5521996433103

E-mail: adm.direcao@biogesp.org.br
Nível de segurança: Validado por código único enviado por e-mail

IP: 72.44.22.53
Dispositivo: Mozilla/5.0 (Windows NT 10.0; Win64; x64) AppleWebKit/537.36 (KHTML, like Gecko) Chrome/138.0.0.0 Safari/537.36 Edg/138.0.0.0

INTEGRIDADE CERTIFICADA - ICP-BRASIL

Assinaturas eletrônicas e físicas têm igual validade legal, conforme MP 2.200-2/2001 e Lei 14.063/2020.
Confirme a integridade do documento aqui.

Este Log é exclusivo e parte integrante do documento número 28bff62a-5ff3-4008-bbc1-0345b8c05fae, segundo os Termos de Uso da ZapSign , disponíveis em zapsign.com.br

Santander

Internet Banking Empresarial

BIOGESP ASSOCIACAO DE GESTAO E EXECUCAO **Agência:** 0123 **Conta:** 130043711

Pagamentos > Boletos, contas e tributos >

Pagar com código de barras

Pagamento realizado com sucesso.

Beneficiário	Data do pagamento	Valor nominal	Valor total a pagar
GLOBALNET SERVICOS E INFORMATI	16/06/2025	R$ 109,90	R$ 109,90

74891.12586.04287.407268.44021.021090.1.11140000010990

Instituição Financeira Favorecida 748 - BCO COOPERATIVO SICREDI S A	CPF/CNPJ Beneficiário Final 00.000.000/0000-00	CPF/CNPJ Beneficiário Original 19.421.083/0001-10
Razão Social Beneficiário Original GLOBALNET SERVICOS E INFORMATI	Nome Fantasia Beneficiário Original GLOBALNET SERVICOS E INFORMATI	CPF/CNPJ Pagador Original 26.702.577/0001-39
Nome Pagador Original BIOGESP	CPF/CNPJ Pagador Efetivo 26.702.577/0001-39	Razão Social Pagador Efetivo BIOGESP ASSOCIACAO DE GESTAO E EXECUCAO
Data de Vencimento 16/06/2025	Valor Nominal 109,90	Valor Pago 0,00
Encargos 0,00	Desconto 0,00	Valor Total a Cobrar 0,00
Data / hora da transação: 16/06/2025 21:20:11	Autenticação IBE96FCD348A5B2471C894F	

Transação exclusiva para pagamento de Boleto. O pagamento será processado somente se informados corretamente os dados do boleto. A veracidade dessas informações é de responsabilidade do Cliente/Pagador, que se obriga a apresentar os boletos para verificação sempre que solicitado, nos termos da lei. Havendo divergências entre o valor indicado/agendado pelo pagador e o valor informado pelo favorecido, o BANCO rejeitará o pagamento, podendo, no entanto, efetuar o pagamento pelo valor autorizado pelo pagador desde que o referido valor esteja dentro da margem aprovada e registrada pelo beneficiário do boleto.

Central de Atendimento Santander Empresarial
4004-2125 (Regiões Metropolitanas)
0800 726 2125 (Demais Localidades)
0800 723 5007 (Pessoas com deficiência auditiva ou de fala)

SAC - Atendimento 24h por dia, todos os dias.
0800 762 7777
0800 771 0401 (Pessoas com deficiência auditiva ou de fala)
Ouvidoria - Das 9h às 18h, de segunda a sexta-feira, exceto feriado.
0800 726 0322
0800 771 0301 (Pessoas com deficiência auditiva ou de fala)

MINISTÉRIO DA FAZENDA
Secretaria da Receita Federal do Brasil
Procuradoria-Geral da Fazenda Nacional

CERTIDÃO POSITIVA COM EFEITOS DE NEGATIVA DE DÉBITOS RELATIVOS AOS TRIBUTOS FEDERAIS E À DÍVIDA ATIVA DA UNIÃO

Nome: GLOBALNET SERVICOS E INFORMATICA LTDA
CNPJ: 19.421.083/0001-10

Ressalvado o direito de a Fazenda Nacional cobrar e inscrever quaisquer dívidas de responsabilidade do sujeito passivo acima identificado que vierem a ser apuradas, é certificado que:

1. constam débitos administrados pela Secretaria da Receita Federal do Brasil (RFB) com exigibilidade suspensa nos termos do art. 151 da Lei nº 5.172, de 25 de outubro de 1966 - Código Tributário Nacional (CTN), ou objeto de decisão judicial que determina sua desconsideração para fins de certificação da regularidade fiscal, ou ainda não vencidos; e

2. não constam inscrições em Dívida Ativa da União (DAU) na Procuradoria-Geral da Fazenda Nacional (PGFN).

Conforme disposto nos arts. 205 e 206 do CTN, este documento tem os mesmos efeitos da certidão negativa.

Esta certidão é válida para o estabelecimento matriz e suas filiais e, no caso de ente federativo, para todos os órgãos e fundos públicos da administração direta a ele vinculados. Refere-se à situação do sujeito passivo no âmbito da RFB e da PGFN e abrange inclusive as contribuições sociais previstas nas alíneas 'a' a 'd' do parágrafo único do art. 11 da Lei nº 8.212, de 24 de julho de 1991.

A aceitação desta certidão está condicionada à verificação de sua autenticidade na Internet, nos endereços <http://rfb.gov.br> ou <http://www.pgfn.gov.br>.

Certidão emitida gratuitamente com base na Portaria Conjunta RFB/PGFN nº 1.751, de 2/10/2014.
Emitida às 09:09:15 do dia 15/01/2025 <hora e data de Brasília>.
Válida até 14/07/2025.
Código de controle da certidão: **670E.5665.2CCF.5A33**
Qualquer rasura ou emenda invalidará este documento.

Secretaria da Fazenda e Planejamento do Estado de São Paulo

Débitos Tributários Não Inscritos na Dívida Ativa do Estado de São Paulo

CNPJ: 19.421.083/0001-10

Ressalvado o direito da Secretaria da Fazenda e Planejamento do Estado de São Paulo de apurar débitos de responsabilidade da pessoa jurídica acima identificada, é certificado que **não constam débitos** declarados ou apurados pendentes de inscrição na Dívida Ativa de responsabilidade do estabelecimento matriz/filial acima identificado.

Certidão nº	25040529870-49
Data e hora da emissão	14/04/2025 09:23:38
Validade	6 (seis) meses, contados da data de sua expedição.

Qualquer rasura ou emenda invalidará este documento.

A aceitação desta certidão está condicionada à verificação de sua autenticidade no sítio **www.pfe.fazenda.sp.gov.br**

409

PREFEITURA DE
SÃO PAULO
FAZENDA

SECRETARIA MUNICIPAL DA FAZENDA

Certidão Conjunta de Débitos de Tributos Mobiliários

Certidão Número: 0936590 - 2025

CPF/CNPJ Raiz: 19.421.083/

Contribuinte: GLOBALNET SERVICOS E INFORMATICA LTDA

Liberação: 15/04/2025

Validade: 12/10/2025

Tributos Abrangidos:

Imposto Sobre Serviços - ISS
Taxa de Fiscalização de Localização Instalação e Funcionamento
Taxa de Fiscalização de Anúncio - TFA
Taxa de Fiscalização de Estabelecimento - TFE
Taxa de Resíduos Sólidos de Serviços de Saúde - TRSS (incidência a partir de Jan/2011)
Imposto Sobre Transmissão de Bens Imóveis - ITBI

Unidades Tributárias:

SITUAÇÃO REGULAR

Ressalvado o direito de a Fazenda Municipal cobrar e inscrever quaisquer dívidas de responsabilidade do sujeito passivo que vierem a ser apuradas ou que se verifiquem a qualquer tempo, inclusive em relação ao período contido neste documento, relativas a tributos administrados pela Secretaria Municipal da Fazenda e a inscrições em Dívida Ativa Municipal, junto à Procuradoria Geral do Município é certificado que a Situação Fiscal do Contribuinte supra, referente aos créditos tributários inscritos e não inscritos na Dívida Ativa abrangidos por esta certidão, até a presente data é: **REGULAR.**

A aceitação desta certidão está condicionada à verificação de sua autenticidade na Internet, no endereço http://www.prefeitura.sp.gov.br/cidade/secretarias/fazenda/.
Qualquer rasura invalidará este documento.

O CNPJ NÃO POSSUI ESTABELECIMENTO INSCRITO NO MUNICÍPIO DE SÃO PAULO. O PRESENTE DOCUMENTO NÃO COMPROVA REGULARIDADE NO CADASTRO DE EMPRESAS DE FORA DO MUNICÍPIO (CPOM).

Certidão expedida com base na Portaria Conjunta SF/PGM nº 4, de 12 de abril de 2017, Instrução Normativa SF/SUREM nº 3, de 6 de abril de 2015, Decreto 50.691, de 29 de junho de 2009, Decreto 51.714, de 13 de agosto de 2010; Portaria SF nº 268, de 11 de outubro de 2019 e Portaria SF nº 182, de 04 de agosto de 2021.

Certidão emitida às 13:16:07 horas do dia 24/04/2025 (hora e data de Brasília).

Código de Autenticidade: 1FF738D7

A autenticidade desta certidão deverá ser confirmada na página da Secretaria Municipal da Fazenda http://www.prefeitura.sp.gov.br/sf

PODER JUDICIÁRIO
JUSTIÇA DO TRABALHO

CERTIDÃO NEGATIVA DE DÉBITOS TRABALHISTAS

Nome: GLOBALNET SERVICOS E INFORMATICA LTDA (MATRIZ E FILIAIS)
CNPJ: 19.421.083/0001-10
Certidão nº: 7553235/2025
Expedição: 10/02/2025, às 10:44:49
Validade: 09/08/2025 - 180 (cento e oitenta) dias, contados da data de sua expedição.

Certifica-se que **GLOBALNET SERVICOS E INFORMATICA LTDA (MATRIZ E FILIAIS)**, inscrito(a) no CNPJ sob o nº **19.421.083/0001-10**, **NÃO CONSTA** como inadimplente no Banco Nacional de Devedores Trabalhistas.
Certidão emitida com base nos arts. 642-A e 883-A da Consolidação das Leis do Trabalho, acrescentados pelas Leis ns.° 12.440/2011 e 13.467/2017, e no Ato 01/2022 da CGJT, de 21 de janeiro de 2022.
Os dados constantes desta Certidão são de responsabilidade dos Tribunais do Trabalho.
No caso de pessoa jurídica, a Certidão atesta a empresa em relação a todos os seus estabelecimentos, agências ou filiais.
A aceitação desta certidão condiciona-se à verificação de sua autenticidade no portal do Tribunal Superior do Trabalho na Internet (http://www.tst.jus.br).
Certidão emitida gratuitamente.

INFORMAÇÃO IMPORTANTE
Do Banco Nacional de Devedores Trabalhistas constam os dados necessários à identificação das pessoas naturais e jurídicas inadimplentes perante a Justiça do Trabalho quanto às obrigações estabelecidas em sentença condenatória transitada em julgado ou em acordos judiciais trabalhistas, inclusive no concernente aos recolhimentos previdenciários, a honorários, a custas, a emolumentos ou a recolhimentos determinados em lei; ou decorrentes de execução de acordos firmados perante o Ministério Público do Trabalho, Comissão de Conciliação Prévia ou demais títulos que, por disposição legal, contiver força executiva.

Voltar Imprimir

CAIXA ECONÔMICA FEDERAL

Certificado de Regularidade do FGTS - CRF

Inscrição: 19.421.083/0001-10

Razão Social: GLOBALNET SERVICOS E INFORMATICA LTDA

Endereço: - AVENIDA HUMBERTO DE CAMPOS 235 - / SUISSA / RIBEIRAO PIRES / SP / 09424-600

A Caixa Econômica Federal, no uso da atribuição que lhe confere o Art. 7, da Lei 8.036, de 11 de maio de 1990, certifica que, nesta data, a empresa acima identificada encontra-se em situação regular perante o Fundo de Garantia do Tempo de Servico - FGTS.

O presente Certificado não servirá de prova contra cobrança de quaisquer débitos referentes a contribuições e/ou encargos devidos, decorrentes das obrigações com o FGTS.

Validade:09/06/2025 a 08/07/2025

Certificação Número: 2025060904362141120129

Informação obtida em 16/06/2025 10:08:23

A utilização deste Certificado para os fins previstos em Lei esta condicionada a verificação de autenticidade no site da Caixa: **www.caixa.gov.br**

Imprimir Baixar PDF

SECRETARIA DA FAZENDA DO ESTADO DE SÃO PAULO

Cadastro Informativo dos Créditos não Quitados de Órgãos e Entidades Estaduais
CADIN Estadual

Informações Cadastrais

CNPJ/CPF: 19.421.083/0001-10

Não foram encontradas pendências no Cadastro de Créditos não quitados de Órgãos e Entidades Estaduais – CADIN ESTADUAL.

Pesquisa realizada em: 06/05/2025 às 10:47:11

Se você recebeu o comunicado CADIN regularize sua situação em 90 (noventa) dias contados a partir da data de expedição do mesmo.

Este documento não tem validade de Certidão Negativa.
Em conformidade com a Lei Estadual nº 12.799/2008 a inexistência de registro no CADIN Estadual:
- Não configura reconhecimento de regularidade de situação, nem dispensa a apresentação dos documentos exigidos em lei, decreto e demais atos normativos. (artigo 7º)
- Não impede a consulta prévia pelos órgãos e entidades da Administração direta e indireta ao sistema CADIN Estadual. (artigo 6º)
- Aos registros incluídos após a emissão da declaração cabe a aplicação do parágrafo 1º do artigo 6º.

A autenticidade deste documento deverá ser confirmada na página da Secretaria da Fazenda do Estado de São Paulo, endereço: https://www.fazenda.sp.gov.br/cadin_estadual/pages/publ/cadin.aspx

Código da Declaração: CE3ADA26.8758319A.630971AB.FACD46EC

EMISSÃO GRATUITA

Atenção: Qualquer rasura ou emenda invalidará este documento.

PREFEITURA DO MUNICÍPIO DE MAUÁ

SECRETARIA DE FINANÇAS

NOTA FISCAL ELETRÔNICA DE SERVIÇO - NFS-e

Número da NFS-e

2245

Data e Hora da Emissão	16/06/2025 09:21:58	Competência	16/6/2025	Código de Verificação	JJ5GQZPZH
Número do RPS		No. da NFS-e substituída		Local da Prestação	MAUA - SP

Dados do Prestador de Serviços

Razão Social/Nome	DK UROLOGISTAS ASSOCIADOS LTDA				
Nome Fantasia	DK UROLOGISTAS ASSOCIADOS				
CNPJ/CPF	14.700.563/0001-05	Inscrição Municipal	51540	Município	MAUA - SP
Endereço e Cep	AVENIDA DOM JOSÉ GASPAR ,1287 - MATRIZ CEP: 09370-670				
Complemento:		Telefone:	(11)3705-6868	e-mail:	DKKARLO@DKUROLOGISTAS.COM.BR

Dados do Tomador de Serviços

Razão Social/Nome	BIOGESP - ASSOCIACAO DE GESTAO E EXECUCAO DE SERVICOS PUBLICOS E SOCIAIS				
CNPJ/CPF	26.702.577/0001-39	Inscrição Municipal		Município	SAO PAULO - SP
Endereço e CEP	RUA CARDEAL ARCOVERDE ,1641 - PINHEIROS CEP: 05407-002				
Complemento:	9ºandar	Telefone:	(11)4726-6364	e-mail:	

Discriminação dos Serviços

Serviços Prestados.

Referente às cirurgias realizadas de Maio/2025.

Valor Aproximado dos Tributos: 16,14%

Código do Serviço / Atividade

4.03 / 863050100 - ATIVIDADE MÉDICA AMBULATORIAL COM RECURSOS PARA REALIZAÇÃO DE PROCEDIMENTOS CIRÚRGICOS

Detalhamento Específico da Construção Civil

Código da Obra		Código ART	

Tributos Federais

PIS	292,50	COFINS	1.350,00	IR(R$)	675,00	INSS(R$)		CSLL(R$)	450,00

Detalhamento de Valores - Prestador dos Serviços		Outras Retenções	Cálculo do ISSQN devido no Município	
Valor dos Serviços R$	45.000,00	Natureza Operação	Valor dos Serviços R$	45.000,00
(-) Desconto Incondicionado		1-Tributação no município	(-) Deduções permitidas em lei	
(-) Desconto Condicionado		Regime especial Tributação	(-) Desconto Incondicionado	
(-) Retenções Federais	2.767,50	0-Nenhum	Base de Cálculo	45.000,00
Outras Retenções		Opção Simples Nacional	(x) Alíquota %	3,00
(-) ISS Retido	0,00	2 - Não	ISS a reter:	( ) Sim (X) Não
(=) Valor Líquido R$	42.232,50	Incentivador Cultura	(=) Valor do ISS: R$	1.350,00
		2-Não		

Avisos

1- Uma via desta Nota Fiscal será enviada através do e-mail fornecido pelo Tomador dos Serviços.
2- A autenticidade desta Nota Fiscal poderá ser verificada no site, maua.ginfes.com.br com a utilização do Código de Verificação.

ZapSign 521b33eb-80f0-40bd-b2d6-7e8252f5b25d. Documento assinado eletronicamente, conforme MP 2.200-2/2001 e Lei 14.063/2020.

Relatório de Assinaturas

Datas e horários em UTC-0300 (America/Sao_Paulo)
Última atualização em 23 Junho 2025, 08:36:17

Status: Assinado
Documento: NF-2245
Número: 521b33eb-80f0-40bd-b2d6-7e8252f5b25d
Data da criação: 23 Junho 2025, 08:35:49
Hash do documento original (SHA256): 52f7e28e18d0ef19b338a27a8d7b37eda87ed59a6988be07a464e0e155929bd8

Assinaturas

1 de 1 Assinaturas

Assinado via ZapSign by Truora

JAIR AMORIM
Data e hora da assinatura: 23/06/2025 08:36:16
Token: bed96a57-7a18-439b-b440-c4de73407427

Assinatura

Jair Amorim

Pontos de autenticação:

Telefone: + 5521996433103

E-mail: adm.direcao@biogesp.org.br
Nível de segurança: Validado por código único enviado por e-mail

IP: 72.44.22.53
Dispositivo: Mozilla/5.0 (Windows NT 10.0; Win64; x64) AppleWebKit/537.36 (KHTML, like Gecko) Chrome/138.0.0.0 Safari/537.36 Edg/138.0.0.0

INTEGRIDADE CERTIFICADA - ICP-BRASIL

Assinaturas eletrônicas e físicas têm igual validade legal, conforme MP 2.200-2/2001 e Lei 14.063/2020.
Confirme a integridade do documento aqui.

Este Log é exclusivo e parte integrante do documento número 521b33eb-80f0-40bd-b2d6-7e8252f5b25d, segundo os Termos de Uso da ZapSign , disponíveis em zapsign.com.br

ZapSign 521b33eb-80f0-40bd-b2d6-7e8252f5b25d. Documento assinado eletronicamente, conforme MP 2.200-2/2001 e Lei 14.063/2020.

Santander

Internet Banking Empresarial

BIOGESP ASSOCIACAO DE GESTAO E EXECUCAO **Agência:** 0123 **Conta:** 130043711

Pronto! O pagamento foi realizado. Fazer outro Pix

Comprovante do Pix

Valor pago
R$ 42.232,50

Forma de pagamento
Ag 0123 Cc 13004371-1

Mensagem para o recebedor
REFERENTE A NF 2245

Dados do recebedor

Nome
Dk Urologistas Associados Ltda

CNPJ / CPF
14.***.***/****-05

Instituição
BCO BRADESCO S.A.

Conta destino
Ag 1154 Cc 51284

Dados do pagador

De
BIOGESP ASSOCIACAO DE GESTAO E EXECUCAO

CNPJ / CPF
26.***.***/****-39

Instituição
BANCO SANTANDER (BRASIL) S.A.

ID/Transação
E90400888202506271333341631487683

Data e hora da transação
27/06/2025 - 10:33:53

Código de autenticação
IBE06790559A86EDB4082A3

Central de Atendimento Santander Empresarial
4004-2125 (Regiões Metropolitanas)
0800 726 2125 (Demais Localidades)
0800 723 5007 (Pessoas com deficiência auditiva ou de fala)

SAC - Atendimento 24h por dia, todos os dias.
0800 762 7777
0800 771 0401 (Pessoas com deficiência auditiva ou de fala)
Ouvidoria - Das 9h às 18h, de segunda a sexta-feira, exceto feriado.
0800 726 0322
0800 771 0301 (Pessoas com deficiência auditiva ou de fala)

RELATÓRIO LAQUEADURAS MARÇO 2025

Médico: Dr Alberto

Médicas Anestesistas: Dra Ana Cesia e Dra Marcela

07/05/2025	
DYANA SANTOS SILVA	968618868
TAINARA LUIZ	996975527
14/05/2025	
sem liberação de paciente	
21/05/2025	
sem liberação de paciente	
28/05/2025	
Melany Aparecida de Freitas Rezende	930263262

RELATÓRIO VASECTOMIAS MAIO 2025

08/05/2025	
ANDERSON DE ARAUJO	995517394
CELSO LUIZ DOS SANTOS	996490639
MARCELO SILVA DE JESUS	997293401
Cleber Roberto de Moraes	963890134
MARCELO BORGES DE SENA	974678019
15/05/2025	
CANCELADO A PEDIDO MÉDICO	
22/05/2025	
CANCELADO A PEDIDO MÉDICO	
29/05/2025	
ADRIANO CANUTO DE SOUZA JUNIOR	956003212
MARCIO DE SOUZA SILVA	918401907
Wagner Araujo da Silva	950763901
CARLOS DANIEL MENINO DE OLIVEIRA	974189498
GLEIDSON DOS SANTOS DA SILVA	995346984
JONAS VITOR DE SOUSA	983371731

PREFEITURA DO MUNICÍPIO DE MAUÁ

SECRETARIA DE FINANÇAS

NOTA FISCAL ELETRÔNICA DE SERVIÇO - NFS-e

Número da NFS-e

2209

Data e Hora da Emissão	15/05/2025 14:12:08	Competência	15/5/2025	Código de Verificação	TLUKGXXNU
Número do RPS		No. da NFS-e substituída		Local da Prestação	MAUA - SP

Dados do Prestador de Serviços

Razão Social/Nome	DK UROLOGISTAS ASSOCIADOS LTDA				
Nome Fantasia	DK UROLOGISTAS ASSOCIADOS				
CNPJ/CPF	14.700.563/0001-05	Inscrição Municipal	51540	Município	MAUA - SP
Endereço e Cep	AVENIDA DOM JOSÉ GASPAR ,1287 - MATRIZ CEP: 09370-670				
Complemento:		Telefone:	(11)3705-6868	e-mail:	DKKARLO@DKUROLOGISTAS.COM.BR

Dados do Tomador de Serviços

Razão Social/Nome	BIOGESP - ASSOCIACAO DE GESTAO E EXECUCAO DE SERVICOS PUBLICOS E SOCIAIS				
CNPJ/CPF	26.702.577/0001-39	Inscrição Municipal		Município	SAO PAULO - SP
Endereço e CEP	RUA CARDEAL ARCOVERDE ,1641 - PINHEIROS CEP: 05407-002				
Complemento:	9ºandar	Telefone:	(11)4726-6364	e-mail:	

Discriminação dos Serviços

Serviços Prestados.

Referente às cirurgias realizadas de Abril/2025.

Valor Aproximado dos Tributos: 16,14%

Código do Serviço / Atividade

4.03 / 863050100 - ATIVIDADE MÉDICA AMBULATORIAL COM RECURSOS PARA REALIZAÇÃO DE PROCEDIMENTOS CIRÚRGICOS

Detalhamento Específico da Construção Civil

Código da Obra		Código ART	

Tributos Federais

PIS	292,50	COFINS	1.350,00	IR(R$)	675,00	INSS(R$)		CSLL(R$)	450,00

Detalhamento de Valores - Prestador dos Serviços		Outras Retenções	Cálculo do ISSQN devido no Município	
Valor dos Serviços R$	45.000,00	Natureza Operação	Valor dos Serviços R$	45.000,00
(-) Desconto Incondicionado		1-Tributação no município	(-) Deduções permitidas em lei	
(-) Desconto Condicionado		Regime especial Tributação	(-) Desconto Incondicionado	
(-) Retenções Federais	2.767,50	0-Nenhum	Base de Cálculo	45.000,00
Outras Retenções		Opção Simples Nacional	(x) Alíquota %	3,00
(-) ISS Retido	0,00	2 - Não	ISS a reter:	( ) Sim (X) Não
(=) Valor Líquido R$	42.232,50	Incentivador Cultura	(=) Valor do ISS: R$	1.350,00
		2-Não		

Avisos

1- Uma via desta Nota Fiscal será enviada através do e-mail fornecido pelo Tomador dos Serviços.
2- A autenticidade desta Nota Fiscal poderá ser verificada no site, maua.ginfes.com.br com a utilização do Código de Verificação.

ZapSign cf6223ff-3b20-454f-99c1-a4fbe11ca9df. Documento assinado eletronicamente, conforme MP 2.200-2/2001 e Lei 14.063/2020.

Receita Federal

Documento de Arrecadação de Receitas Federais

CNPJ	Razão Social
26.702.577/0001-39	BIOGESP - ASSOCIACAO DE GESTAO E EXECUCAO DE SERVI

Período de Apuração	Data de Vencimento	Número do Documento
Maio/2025	20/06/2025	07.16.25164.2553961-9

Pagar este documento até
20/06/2025

Valor Total do Documento
675,00

Observações
Nº Recibo Declaração: 50000353407753

Composição do Documento de Arrecadação

Código	Denominação	Principal	Multa	Juros	Total
1708	IRRF - REMUNER SERV PRESTADOS POR PJ 06 IRRF - REMUNER SERV PRESTADOS POR PJ PA:05/2025 Vencimento:20/06/2025	675,00			675,00
	Totais	**675,00**			**675,00**

SENDA (Versão:5.2.5) Página: 1 / 1 13/06/2025 09:42:43

85870000006 5 75000385251 3 71071625164 9 25539619610 1 AUTENTICAÇÃO MECÂNICA

Documento de Arrecadação de Receitas Federais

85870000006 5 | 75000385251 3 | 71071625164 9 | 25539619610 1

CNPJ:	26.702.577/0001-39
Número:	07.16.25164.2553961-9
Pagar até:	20/06/2025
Valor:	675,00

Pague com o PIX

Santander

Internet Banking Empresarial

BIOGESP ASSOCIACAO DE GESTAO E EXECUCAO **Agência:** 0123 **Conta:** 130043711

Pagamentos > Boletos, contas e tributos >

Pagar com código de barras

Pagamento realizado com sucesso.

Empresa	Data do pagamento	Valor nominal	Valor total a pagar
TRIBUTOS FEDERAIS DARF NUMERADO	20/06/2025	R$ 675,00	R$ 675,00

858700000065.750003852513.710716251649.255396196101

Numero do Documento	Data de Vencimento	Valor
07.16.25164.2553961-9	20/06/2025	R$ 675,00

Codigo de Barras	Data / hora da transação:	Autenticação
85870000006-5 75000385251-3 71071625164-9 25539619610-1	20/06/2025 19:24:34	IBE8F2B6D1D6A864BD391B2

DARF

Central de Atendimento Santander Empresarial
4004-2125 (Regiões Metropolitanas)
0800 726 2125 (Demais Localidades)
0800 723 5007 (Pessoas com deficiência auditiva ou de fala)

SAC - Atendimento 24h por dia, todos os dias.
0800 762 7777
0800 771 0401 (Pessoas com deficiência auditiva ou de fala)
Ouvidoria - Das 9h às 18h, de segunda a sexta-feira, exceto feriado.
0800 726 0322
0800 771 0301 (Pessoas com deficiência auditiva ou de fala)

Receita Federal

Documento de Arrecadação de Receitas Federais

CNPJ	Razão Social
26.702.577/0001-39	BIOGESP - ASSOCIACAO DE GESTAO E EXECUCAO DE SERVI

Período de Apuração	Data de Vencimento	Número do Documento
Maio/2025	20/06/2025	07.16.25164.2521955-0

Observações

Nº Recibo Declaração: 50000353407753

Pagar este documento até

20/06/2025

Valor Total do Documento

2.092,50

Composição do Documento de Arrecadação

Código	Denominação	Principal	Multa	Juros	Total
5952	RET DE CONTRIBUICOES PAGT PJ A PJ DE DIR PRIV 07 RET DE CONTRIBUICOES PAGT PJ A PJ DE DIR PRIV PA:05/2025 Vencimento:20/06/2025	2.092,50			2.092,50
	Totais	**2.092,50**			**2.092,50**

SENDA (Versão:5.2.5) Página: 1 / 1 13/06/2025 09:34:40

85800000020 8 92500385251 5 71071625164 9 25219550340 1 AUTENTICAÇÃO MECÂNICA

Documento de Arrecadação de Receitas Federais

85800000020 8 | 92500385251 5 | 71071625164 9 | 25219550340 1

CNPJ:	26.702.577/0001-39
Número:	07.16.25164.2521955-0
Pagar até:	20/06/2025
Valor:	2.092,50

Pague com o PIX

Santander

Internet Banking Empresarial

BIOGESP ASSOCIACAO DE GESTAO E EXECUCAO **Agência:** 0123 **Conta:** 130043711

Pagamentos > Boletos, contas e tributos >

Pagar com código de barras

Pagamento realizado com sucesso.

Empresa	Data do pagamento	Valor nominal	Valor total a pagar
TRIBUTOS FEDERAIS DARF NUMERADO	20/06/2025	R$ 2.092,50	R$ 2.092,50

858000000208.925003852515.710716251649.252195503401

Numero do Documento	Data de Vencimento	Valor
07.16.25164.2521955-0	20/06/2025	R$ 2.092,50

Codigo de Barras	Data / hora da transação:	Autenticação
85800000020-8 92500385251-5 71071625164-9 25219550340-1	20/06/2025 19:25:35	IBE58B456C29CAC4A3AAB94

DARF

Central de Atendimento Santander Empresarial
4004-2125 (Regiões Metropolitanas)
0800 726 2125 (Demais Localidades)
0800 723 5007 (Pessoas com deficiência auditiva ou de fala)

SAC - Atendimento 24h por dia, todos os dias.
0800 762 7777
0800 771 0401 (Pessoas com deficiência auditiva ou de fala)
Ouvidoria - Das 9h às 18h, de segunda a sexta-feira, exceto feriado.
0800 726 0322
0800 771 0301 (Pessoas com deficiência auditiva ou de fala)

PREFEITURA DO MUNICÍPIO DE MAUÁ

SECRETARIA DE FINANÇAS

NOTA FISCAL ELETRÔNICA DE SERVIÇO - NFS-e

Número da NFS-e
2129

Data e Hora da Emissão	05/02/2025 15:51:18	Competência	5/2/2025	Código de Verificação	1WRO1KTIA
Número do RPS		No. da NFS-e substituída		Local da Prestação	MAUA - SP

Dados do Prestador de Serviços

Razão Social/Nome	DK UROLOGISTAS ASSOCIADOS LTDA				
Nome Fantasia	DK UROLOGISTAS ASSOCIADOS				
CNPJ/CPF	14.700.563/0001-05	Inscrição Municipal	51540	Município	MAUA - SP
Endereço e Cep	AVENIDA DOM JOSÉ GASPAR ,1287 - MATRIZ CEP: 09370-670				
Complemento:		Telefone:	(11)3705-6868	e-mail:	DKKARLO@DKUROLOGISTAS.COM.BR

Dados do Tomador de Serviços

Razão Social/Nome	BIOGESP - ASSOCIACAO DE GESTAO E EXECUCAO DE SERVICOS PUBLICOS E SOCIAIS				
CNPJ/CPF	26.702.577/0001-39	Inscrição Municipal		Município	SAO PAULO - SP
Endereço e CEP	RUA CARDEAL ARCOVERDE ,1641 - PINHEIROS CEP: 05407-002				
Complemento:	9ºandar	Telefone:	(11)4726-6364	e-mail:	

Discriminação dos Serviços

Serviços Prestados.

Referente às cirurgias realizadas de Janeiro/2025.

Valor Aproximado dos Tributos: 16,14%

Código do Serviço / Atividade

4.03 / 863050100 - ATIVIDADE MÉDICA AMBULATORIAL COM RECURSOS PARA REALIZAÇÃO DE PROCEDIMENTOS CIRÚRGICOS

Detalhamento Específico da Construção Civil

Código da Obra		Código ART	

Tributos Federais

PIS	292,50	COFINS	1.350,00	IR(R$)	675,00	INSS(R$)		CSLL(R$)	450,00

Detalhamento de Valores - Prestador dos Serviços		Outras Retenções	Cálculo do ISSQN devido no Município	
Valor dos Serviços R$	45.000,00	Natureza Operação	Valor dos Serviços R$	45.000,00
(-) Desconto Incondicionado		1-Tributação no município	(-) Deduções permitidas em lei	
(-) Desconto Condicionado		Regime especial Tributação	(-) Desconto Incondicionado	
(-) Retenções Federais	2.767,50	0-Nenhum	Base de Cálculo	45.000,00
Outras Retenções		Opção Simples Nacional	(x) Alíquota %	2,00
(-) ISS Retido	0,00	2 - Não	ISS a reter:	( ) Sim (X) Não
(=) Valor Líquido R$	42.232,50	Incentivador Cultura	(=) Valor do ISS: R$	900,00
		2-Não		

Avisos	
	1- Uma via desta Nota Fiscal será enviada através do e-mail fornecido pelo Tomador dos Serviços. 2- A autenticidade desta Nota Fiscal poderá ser verificada no site, maua.ginfes.com.br com a utilização do Código de Verificação.

Receita Federal

Documento de Arrecadação de Receitas Federais

CNPJ	Razão Social
26.702.577/0001-39	BIOGESP - ASSOCIACAO DE GESTAO E EXECUCAO DE SERVI

Período de Apuração	Data de Vencimento	Número do Documento
Fevereiro/2025	20/03/2025	07.16.25174.2941878-4

Pagar este documento até: **30/06/2025**

Valor Total do Documento: **831,60**

Observações

Nº Recibo Declaração: 50000354954442

Composição do Documento de Arrecadação

Código	Denominação	Principal	Multa	Juros	Total
1708	IRRF - REMUNER SERV PRESTADOS POR PJ 06 IRRF - REMUNER SERV PRESTADOS POR PJ PA:02/2025 Vencimento:20/03/2025	675,00	135,00	21,60	831,60
	Totais	**675,00**	**135,00**	**21,60**	**831,60**

SENDA (Versão:5.2.5) Página: 1 / 1 23/06/2025 08:58:44

85870000008 1 31600385251 8 81071625174 2 29418784477 2

AUTENTICAÇÃO MECÂNICA

Documento de Arrecadação de Receitas Federais

85870000008 1 | 31600385251 8 | 81071625174 2 | 29418784477 2

CNPJ:	26.702.577/0001-39
Número:	07.16.25174.2941878-4
Pagar até:	30/06/2025
Valor:	831,60

Pague com o PIX

Santander

Internet Banking Empresarial

BIOGESP ASSOCIACAO DE GESTAO E EXECUCAO **Agência:** 0123 **Conta:** 130043711

Pagamentos > Boletos, contas e tributos >

Pagar com código de barras

Pagamento realizado com sucesso.

Empresa	Data do pagamento	Valor nominal	Valor total a pagar
TRIBUTOS FEDERAIS DARF NUMERADO	26/06/2025	R$ 831,60	R$ 831,60

858700000081.316003852518.810716251742.294187844772

Numero do Documento	Data de Vencimento	Valor
07.16.25174.2941878-4	30/06/2025	R$ 831,60

Codigo de Barras	Data / hora da transação:	Autenticação
85870000008-1 31600385251-8 81071625174-2 29418784477-2	26/06/2025 12:31:58	IBE89D77F48ED4942CA9829

DARF

Central de Atendimento Santander Empresarial
4004-2125 (Regiões Metropolitanas)
0800 726 2125 (Demais Localidades)
0800 723 5007 (Pessoas com deficiência auditiva ou de fala)

SAC - Atendimento 24h por dia, todos os dias.
0800 762 7777
0800 771 0401 (Pessoas com deficiência auditiva ou de fala)
Ouvidoria - Das 9h às 18h, de segunda a sexta-feira, exceto feriado.
0800 726 0322
0800 771 0301 (Pessoas com deficiência auditiva ou de fala)

Receita Federal

Documento de Arrecadação de Receitas Federais

CNPJ	Razão Social
26.702.577/0001-39	BIOGESP - ASSOCIACAO DE GESTAO E EXECUCAO DE SERVI

Período de Apuração	Data de Vencimento	Número do Documento
Fevereiro/2025	20/03/2025	07.16.25174.2930146-1

Pagar este documento até: **30/06/2025**

Valor Total do Documento: **2.577,96**

Observações

Nº Recibo Declaração: 50000354954442

Composição do Documento de Arrecadação

Código	Denominação	Principal	Multa	Juros	Total
5952	RET DE CONTRIBUICOES PAGT PJ A PJ DE DIR PRIV 07 RET DE CONTRIBUICOES PAGT PJ A PJ DE DIR PRIV PA:02/2025 Vencimento:20/03/2025	2.092,50	418,50	66,96	2.577,96
	Totais	**2.092,50**	**418,50**	**66,96**	**2.577,96**

SENDA (Versão:5.2.5) Página: 1 / 1 23/06/2025 08:55:57

85830000025 4 77960385251 2 81071625174 2 29301461165 4 AUTENTICAÇÃO MECÂNICA

Documento de Arrecadação de Receitas Federais

85830000025 4 | 77960385251 2 | 81071625174 2 | 29301461165 4

CNPJ: 26.702.577/0001-39
Número: 07.16.25174.2930146-1
Pagar até: 30/06/2025
Valor: 2.577,96

Pague com o PIX

Santander

Internet Banking Empresarial

BIOGESP ASSOCIACAO DE GESTAO E EXECUCAO **Agência:** 0123 **Conta:** 130043711

Pagamentos > Boletos, contas e tributos >

Pagar com código de barras

Pagamento realizado com sucesso.

Empresa	Data do pagamento	Valor nominal	Valor total a pagar
TRIBUTOS FEDERAIS DARF NUMERADO	26/06/2025	R$ 2.577,96	R$ 2.577,96

858300000254.779603852512.810716251742.293014611654

Numero do Documento	Data de Vencimento	Valor
07.16.25174.2930146-1	30/06/2025	R$ 2.577,96

Codigo de Barras	Data / hora da transação:	Autenticação
85830000025-4 77960385251-2 81071625174-2 29301461165-4	26/06/2025 12:31:21	IBE3FA185F76AC9475D8392

DARF

Central de Atendimento Santander Empresarial
4004-2125 (Regiões Metropolitanas)
0800 726 2125 (Demais Localidades)
0800 723 5007 (Pessoas com deficiência auditiva ou de fala)

SAC - Atendimento 24h por dia, todos os dias.
0800 762 7777
0800 771 0401 (Pessoas com deficiência auditiva ou de fala)
Ouvidoria - Das 9h às 18h, de segunda a sexta-feira, exceto feriado.
0800 726 0322
0800 771 0301 (Pessoas com deficiência auditiva ou de fala)

PREFEITURA DO MUNICÍPIO DE MAUÁ

SECRETARIA DE FINANÇAS

NOTA FISCAL ELETRÔNICA DE SERVIÇO - NFS-e

Número da NFS-e

2080

Data e Hora da Emissão	05/12/2024 13:25:42	Competência	5/12/2024	Código de Verificação	HKECH8BQR
Número do RPS		No. da NFS-e substituída		Local da Prestação	MAUA - SP

Dados do Prestador de Serviços

Razão Social/Nome	DK UROLOGISTAS ASSOCIADOS LTDA				
Nome Fantasia	DK UROLOGISTAS ASSOCIADOS				
CNPJ/CPF	14.700.563/0001-05	Inscrição Municipal	51540	Município	MAUA - SP
Endereço e Cep	AVENIDA DOM JOSÉ GASPAR ,1287 - MATRIZ CEP: 09370-670				
Complemento:		Telefone:	(11)3705-6868	e-mail:	DKKARLO@DKUROLOGISTAS.COM.BR

Dados do Tomador de Serviços

Razão Social/Nome	BIOGESP - ASSOCIACAO DE GESTAO E EXECUCAO DE SERVICOS PUBLICOS E SOCIAIS				
CNPJ/CPF	26.702.577/0001-39	Inscrição Municipal		Município	SAO PAULO - SP
Endereço e CEP	RUA CARDEAL ARCOVERDE ,1641 - PINHEIROS CEP: 05407-002				
Complemento:	9ºandar	Telefone:	(11)4726-6364	e-mail:	

Discriminação dos Serviços

Serviços Prestados.

Referente às cirurgias realizadas de Novembro/2024.

Valor Aproximado dos Tributos: 16,14%

Código do Serviço / Atividade

4.03 / 863050100 - ATIVIDADE MÉDICA AMBULATORIAL COM RECURSOS PARA REALIZAÇÃO DE PROCEDIMENTOS CIRÚRGICOS

Detalhamento Específico da Construção Civil

Código da Obra		Código ART	

Tributos Federais

PIS	292,50	COFINS	1.350,00	IR(R$)	675,00	INSS(R$)		CSLL(R$)	450,00

Detalhamento de Valores - Prestador dos Serviços		Outras Retenções	Cálculo do ISSQN devido no Município	
Valor dos Serviços R$	45.000,00	Natureza Operação	Valor dos Serviços R$	45.000,00
(-) Desconto Incondicionado		1-Tributação no município	(-) Deduções permitidas em lei	
(-) Desconto Condicionado		Regime especial Tributação	(-) Desconto Incondicionado	
(-) Retenções Federais	2.767,50	0-Nenhum	Base de Cálculo	45.000,00
Outras Retenções		Opção Simples Nacional	(x) Alíquota %	2,00
(-) ISS Retido	0,00	2 - Não	ISS a reter:	( ) Sim (X) Não
(=) Valor Líquido R$	42.232,50	Incentivador Cultura	(=) Valor do ISS: R$	900,00
		2-Não		

Avisos

1- Uma via desta Nota Fiscal será enviada através do e-mail fornecido pelo Tomador dos Serviços.
2- A autenticidade desta Nota Fiscal poderá ser verificada no site, maua.ginfes.com.br com a utilização do Código de Verificação.

Receita Federal

Documento de Arrecadação de Receitas Federais

CNPJ	Razão Social
26.702.577/0001-39	BIOGESP - ASSOCIACAO DE GESTAO E EXECUCAO DE SERVI

Período de Apuração	Data de Vencimento	Número do Documento
Dezembro/2024	20/01/2025	07.16.25174.2868151-1

Pagar este documento até: **30/06/2025**

Observações: **Nº Recibo Declaração: 50000354954438**

Valor Total do Documento: **844,76**

Composição do Documento de Arrecadação

Código	Denominação	Principal	Multa	Juros	Total
1708	IRRF - REMUNER SERV PRESTADOS POR PJ 06 IRRF - REMUNER SERV PRESTADOS POR PJ PA:12/2024 Vencimento:20/01/2025	675,00	135,00	34,76	844,76
	Totais	**675,00**	**135,00**	**34,76**	**844,76**

SENDA (Versão:5.2.5) Página: 1 / 1 23/06/2025 08:40:14

85840000008 6 44760385251 5 81071625174 2 28681511560 1

AUTENTICAÇÃO MECÂNICA

Documento de Arrecadação de Receitas Federais

85840000008 6 | 44760385251 5 | 81071625174 2 | 28681511560 1

CNPJ: 26.702.577/0001-39
Número: 07.16.25174.2868151-1
Pagar até: 30/06/2025
Valor: 844,76

Pague com o PIX

Santander

Internet Banking Empresarial

BIOGESP ASSOCIACAO DE GESTAO E EXECUCAO **Agência:** 0123 **Conta:** 130043711

Pagamentos > Boletos, contas e tributos >

Pagar com código de barras

Pagamento realizado com sucesso.

Empresa	Data do pagamento	Valor nominal	Valor total a pagar
TRIBUTOS FEDERAIS DARF NUMERADO	26/06/2025	R$ 844,76	R$ 844,76

858400000086.447603852515.810716251742.286815115601

Numero do Documento	Data de Vencimento	Valor
07.16.25174.2868151-1	30/06/2025	R$ 844,76

Codigo de Barras	Data / hora da transação:	Autenticação
85840000008-6 44760385251-5 81071625174-2 28681511560-1	26/06/2025 12:30:17	IBE4C910B5B7DA64895A399

DARF

Central de Atendimento Santander Empresarial
4004-2125 (Regiões Metropolitanas)
0800 726 2125 (Demais Localidades)
0800 723 5007 (Pessoas com deficiência auditiva ou de fala)

SAC - Atendimento 24h por dia, todos os dias.
0800 762 7777
0800 771 0401 (Pessoas com deficiência auditiva ou de fala)
Ouvidoria - Das 9h às 18h, de segunda a sexta-feira, exceto feriado.
0800 726 0322
0800 771 0301 (Pessoas com deficiência auditiva ou de fala)

Receita Federal

Documento de Arrecadação de Receitas Federais

CNPJ	Razão Social
26.702.577/0001-39	BIOGESP - ASSOCIACAO DE GESTAO E EXECUCAO DE SERVI

Período de Apuração	Data de Vencimento	Número do Documento
Dezembro/2024	20/01/2025	07.16.25174.2899860-4

Pagar este documento até: **30/06/2025**

Observações: **Nº Recibo Declaração: 50000354954438**

Valor Total do Documento: **2.618,76**

Composição do Documento de Arrecadação

Código	Denominação	Principal	Multa	Juros	Total
5952	RET DE CONTRIBUICOES PAGT PJ A PJ DE DIR PRIV 07 RET DE CONTRIBUICOES PAGT PJ A PJ DE DIR PRIV PA:12/2024 Vencimento:20/01/2025	2.092,50	418,50	107,76	2.618,76
	Totais	**2.092,50**	**418,50**	**107,76**	**2.618,76**

SENDA (Versão:5.2.5) Página: 1 / 1 23/06/2025 08:48:25

85840000026 4 18760385251 5 81071625174 2 28998604883 0 AUTENTICAÇÃO MECÂNICA

Documento de Arrecadação de Receitas Federais

85840000026 4 | 18760385251 5 | 81071625174 2 | 28998604883 0

CNPJ: 26.702.577/0001-39
Número: 07.16.25174.2899860-4
Pagar até: 30/06/2025
Valor: 2.618,76

Pague com o PIX

Santander

Internet Banking Empresarial

BIOGESP ASSOCIACAO DE GESTAO E EXECUCAO **Agência:** 0123 **Conta:** 130043711

Pagamentos > Boletos, contas e tributos >

Pagar com código de barras

Pagamento realizado com sucesso.

Empresa	Data do pagamento	Valor nominal	Valor total a pagar
TRIBUTOS FEDERAIS DARF NUMERADO	26/06/2025	R$ 2.618,76	R$ 2.618,76

858400000264.187603852515.810716251742.289986048830

Numero do Documento	Data de Vencimento	Valor
07.16.25174.2899860-4	30/06/2025	R$ 2.618,76

Codigo de Barras	Data / hora da transação:	Autenticação
85840000026-4 18760385251-5 81071625174-2 28998604883-0	26/06/2025 12:29:33	IBE5AFB5D541A8E431FA0BA

DARF

Central de Atendimento Santander Empresarial
4004-2125 (Regiões Metropolitanas)
0800 726 2125 (Demais Localidades)
0800 723 5007 (Pessoas com deficiência auditiva ou de fala)

SAC - Atendimento 24h por dia, todos os dias.
0800 762 7777
0800 771 0401 (Pessoas com deficiência auditiva ou de fala)
Ouvidoria - Das 9h às 18h, de segunda a sexta-feira, exceto feriado.
0800 726 0322
0800 771 0301 (Pessoas com deficiência auditiva ou de fala)

MINISTÉRIO DA FAZENDA
Secretaria da Receita Federal do Brasil
Procuradoria-Geral da Fazenda Nacional

CERTIDÃO POSITIVA COM EFEITOS DE NEGATIVA DE DÉBITOS RELATIVOS AOS TRIBUTOS FEDERAIS E À DÍVIDA ATIVA DA UNIÃO

Nome: DK UROLOGISTAS ASSOCIADOS LTDA
CNPJ: 14.700.563/0001-05

Ressalvado o direito de a Fazenda Nacional cobrar e inscrever quaisquer dívidas de responsabilidade do sujeito passivo acima identificado que vierem a ser apuradas, é certificado que:

1. constam débitos administrados pela Secretaria da Receita Federal do Brasil (RFB) com exigibilidade suspensa nos termos do art. 151 da Lei nº 5.172, de 25 de outubro de 1966 - Código Tributário Nacional (CTN), ou objeto de decisão judicial que determina sua desconsideração para fins de certificação da regularidade fiscal, ou ainda não vencidos; e

2. não constam inscrições em Dívida Ativa da União (DAU) na Procuradoria-Geral da Fazenda Nacional (PGFN).

Conforme disposto nos arts. 205 e 206 do CTN, este documento tem os mesmos efeitos da certidão negativa.

Esta certidão é válida para o estabelecimento matriz e suas filiais e, no caso de ente federativo, para todos os órgãos e fundos públicos da administração direta a ele vinculados. Refere-se à situação do sujeito passivo no âmbito da RFB e da PGFN e abrange inclusive as contribuições sociais previstas nas alíneas 'a' a 'd' do parágrafo único do art. 11 da Lei nº 8.212, de 24 de julho de 1991.

A aceitação desta certidão está condicionada à verificação de sua autenticidade na Internet, nos endereços <http://rfb.gov.br> ou <http://www.pgfn.gov.br>.

Certidão emitida gratuitamente com base na Portaria Conjunta RFB/PGFN nº 1.751, de 2/10/2014.
Emitida às 10:09:47 do dia 24/04/2025 <hora e data de Brasília>.
Válida até 21/10/2025.
Código de controle da certidão: **0879.59D0.989D.4D75**
Qualquer rasura ou emenda invalidará este documento.

Secretaria da Fazenda e Planejamento do Estado de São Paulo

Débitos Tributários Não Inscritos na Dívida Ativa do Estado de São Paulo

CNPJ: 14.700.563/0001-05

Ressalvado o direito da Secretaria da Fazenda e Planejamento do Estado de São Paulo de apurar débitos de responsabilidade da pessoa jurídica acima identificada, é certificado que **não constam débitos** declarados ou apurados pendentes de inscrição na Dívida Ativa de responsabilidade do estabelecimento matriz/filial acima identificado.

Certidão nº	25020460113-27
Data e hora da emissão	10/02/2025 09:52:19
Validade	6 (seis) meses, contados da data de sua expedição.

Qualquer rasura ou emenda invalidará este documento.

A aceitação desta certidão está condicionada à verificação de sua autenticidade no sítio **www.pfe.fazenda.sp.gov.br**

435

Certidão Negativa

Número: 18169/2025

Contribuinte : 623548 - DK UROLOGISTAS ASSOCIADOS LTDA
CPF/CNPJ : 14.700.563/0001-05
Endereço : JOSE GASPAR, 1287
Bairro : MATRIZ, BAIRRO
Cidade/UF/CEP : MAUÁ, SP, 09370-670

Certifico, por solicitação, que consta nos assentamentos do cadastro municipal a inscrição acima.

E ainda, que não constam débitos até a presente data para com esta municipalidade.

Ressalvado o direito da Fazenda Municipal de cobrar quaisquer débitos que venham a ser apurados após a expedição da presente certidão.

O referido é verdade e dou fé, tendo validade por 90 dias a contar da data do documento.

Mauá, 20 de Maio de 2025
Código de Validação: D1MA.FKSO.PYEH.GTFW

Procuradoria da Dívida Ativa

OBS.: Conforme disposto no Art. 233, §2º, da Lei Complementar Municipal nº 21/2014, esta certidão está dispensada da assinatura da autoridade competente por ter sido emitida pelo Sistema de Processamento de Dados.

PODER JUDICIÁRIO
JUSTIÇA DO TRABALHO

CERTIDÃO NEGATIVA DE DÉBITOS TRABALHISTAS

Nome: DK UROLOGISTAS ASSOCIADOS LTDA (MATRIZ E FILIAIS)
CNPJ: 14.700.563/0001-05
Certidão nº: 6352187/2025
Expedição: 04/02/2025, às 15:17:03
Validade: 03/08/2025 - 180 (cento e oitenta) dias, contados da data de sua expedição.

Certifica-se que **DK UROLOGISTAS ASSOCIADOS LTDA (MATRIZ E FILIAIS)**, inscrito(a) no CNPJ sob o nº **14.700.563/0001-05**, **NÃO CONSTA** como inadimplente no Banco Nacional de Devedores Trabalhistas.
Certidão emitida com base nos arts. 642-A e 883-A da Consolidação das Leis do Trabalho, acrescentados pelas Leis ns.° 12.440/2011 e 13.467/2017, e no Ato 01/2022 da CGJT, de 21 de janeiro de 2022.
Os dados constantes desta Certidão são de responsabilidade dos Tribunais do Trabalho.
No caso de pessoa jurídica, a Certidão atesta a empresa em relação a todos os seus estabelecimentos, agências ou filiais.
A aceitação desta certidão condiciona-se à verificação de sua autenticidade no portal do Tribunal Superior do Trabalho na Internet (http://www.tst.jus.br).
Certidão emitida gratuitamente.

INFORMAÇÃO IMPORTANTE
Do Banco Nacional de Devedores Trabalhistas constam os dados necessários à identificação das pessoas naturais e jurídicas inadimplentes perante a Justiça do Trabalho quanto às obrigações estabelecidas em sentença condenatória transitada em julgado ou em acordos judiciais trabalhistas, inclusive no concernente aos recolhimentos previdenciários, a honorários, a custas, a emolumentos ou a recolhimentos determinados em lei; ou decorrentes de execução de acordos firmados perante o Ministério Público do Trabalho, Comissão de Conciliação Prévia ou demais títulos que, por disposição legal, contiver força executiva.

Voltar Imprimir

CAIXA ECONÔMICA FEDERAL

Certificado de Regularidade do FGTS - CRF

Inscrição: 14.700.563/0001-05
Razão Social: DK UROLOGISTAS ASSOCIADOS LTDA
Endereço: AV DOM JOSE GASPAR 1287 / MATRIZ / MAUA / SP / 09370-670

A Caixa Econômica Federal, no uso da atribuição que lhe confere o Art. 7, da Lei 8.036, de 11 de maio de 1990, certifica que, nesta data, a empresa acima identificada encontra-se em situação regular perante o Fundo de Garantia do Tempo de Servico - FGTS.

O presente Certificado não servirá de prova contra cobrança de quaisquer débitos referentes a contribuições e/ou encargos devidos, decorrentes das obrigações com o FGTS.

Validade:09/06/2025 a 08/07/2025

Certificação Número: 2025060903262035785005

Informação obtida em 16/06/2025 10:33:40

A utilização deste Certificado para os fins previstos em Lei esta condicionada a verificação de autenticidade no site da Caixa: **www.caixa.gov.br**

Imprimir Baixar PDF

SECRETARIA DA FAZENDA DO ESTADO DE SÃO PAULO

Cadastro Informativo dos Créditos não Quitados de Órgãos e Entidades Estaduais
CADIN Estadual

Informações Cadastrais

CNPJ/CPF: 14.700.563/0001-05

Não foram encontradas pendências no Cadastro de Créditos não quitados de Órgãos e Entidades Estaduais – CADIN ESTADUAL.

Pesquisa realizada em: 06/05/2025 às 11:01:12

Se você recebeu o comunicado CADIN regularize sua situação em 90 (noventa) dias contados a partir da data de expedição do mesmo.

Este documento não tem validade de Certidão Negativa.
Em conformidade com a Lei Estadual nº 12.799/2008 a inexistência de registro no CADIN Estadual:
- Não configura reconhecimento de regularidade de situação, nem dispensa a apresentação dos documentos exigidos em lei, decreto e demais atos normativos. (artigo 7º)
- Não impede a consulta prévia pelos órgãos e entidades da Administração direta e indireta ao sistema CADIN Estadual. (artigo 6º)
- Aos registros incluídos após a emissão da declaração cabe a aplicação do parágrafo 1º do artigo 6º.

A autenticidade deste documento deverá ser confirmada na página da Secretaria da Fazenda do Estado de São Paulo, endereço: https://www.fazenda.sp.gov.br/cadin_estadual/pages/publ/cadin.aspx

Código da Declaração: FB2F3EA0.1C3C250E.0D8AE7F1.810F875A

EMISSÃO GRATUITA

Atenção: Qualquer rasura ou emenda invalidará este documento.

PREFEITURA MUNICIPAL DE SANTO ANDRÉ

SECRETARIA MUNICIPAL DE FINANÇAS, PLANEJAMENTO E TECNOLOGIA DA

NOTA FISCAL ELETRÔNICA DE SERVIÇO - NFS-e

Número da NFS-e: 98

Data e Hora da Emissão	04/06/2025 14:35:12	Competência	4/6/2025	Código de Verificação	EXH3EGCDE
Número do RPS		No. da NFS-e substituída		Local da Prestação	SANTO ANDRE - SP

Prestador de Serviço

Razão Social/Nome	VORTEX INOVACAO EM MEDICINA CLINICA MEDICA LTDA				
Nome Fantasia					
CNPJ/CPF	12.013.848/0001-34	Inscrição Municipal	245862	Município	SANTO ANDRE - SP
Endereço e CEP	ALAMEDA FRANCISCO ALVES ,169 - JARDIM CEP: 09090-790				
Complemento	SALA 83 -	Telefone	(11)4990-6155	e-mail	CAIOMALERBI@GMAIL.COM

Tomador de Serviço

Razão Social/Nome	ASSOCIAÇÃO DE GESTÃO E EXECUÇÃO DE SERVIÇO PÚBLICO-BIOGESP				
CNPJ/CPF	26.702.577/0001-39	Inscrição Municipal	61492027	Município	SAO PAULO - SP
Endereço e CEP	RUA CARDEAL ARCOVERDE ,1641 - PINHEIROS CEP: 05407-002				
Complemento	9°ANDAR	Telefone		e-mail	FINANCEIRO@BIOGESP.COM.BR

Discriminação do Serviço

REFERENTE À PRESTAÇÃO DE SERVIÇOS DE HEMODÍALISE

PERÍODO: MAIO/2025

Código do Serviço / Atividade

4.02 / 4.02 / 864020300 - SERVIÇOS DE DIÁLISE E NEFROLOGIA

Detalhamento Específico da Construção Civil

Código da Obra		Código ART	

Tributos Federais

PIS(R$)	97,50	COFINS(R$)	450,00	IR(R$)	225,00	INSS(R$)		CSLL(R$)	150,00

Detalhamento de Valores - Prestador do Serviço		Outras Informações	Cálculo do ISSQN devido no Município	
Valor do Serviço R$	15.000,00	Natureza Operação	Valor do Serviço R$	15.000,00
(-) Desconto Incondicionado	0,00	1-Tributação no município	(-) Deduções Permitidas em Lei	0,00
(-) Desconto Condicionado	0,00	Regime Especial Tributação	(-) Desconto Incondicionado	0,00
(-) Retenções Federais	922,50	0-Nenhum	Base de Cálculo	15.000,00
(-) Outras Retenções	0,00	Opção Simples Nacional	(x) Alíquota %	3,00
(-) ISSQN Retido	0,00	2 - Não	ISSQN a Reter	( ) Sim (X) Não
(=) Valor Líquido R$	14.077,50	Incentivador Cultural	(=) Valor do ISSQN R$	450,00
		2-Não		

Avisos

1- Uma via desta Nota Fiscal será enviada através do e-mail fornecido pelo Tomador dos Serviços.
2- A autenticidade desta Nota Fiscal poderá ser verificada no site, com a utilização do Código de Verificação.

ZapSign af83bf5a-eca6-4359-baeb-4e7b932dfa43. Documento assinado eletronicamente, conforme MP 2.200-2/2001 e Lei 14.063/2020.

Relatório de Assinaturas

Datas e horários em UTC-0300 (America/Sao_Paulo)
Última atualização em 05 Junho 2025, 15:44:40

Status: Assinado
Documento: NF-98
Número: af83bf5a-eca6-4359-baeb-4e7b932dfa43
Data da criação: 05 Junho 2025, 15:42:11
Hash do documento original (SHA256): faeaac3a52f5fd527c8ac9cf4886a4dc81bdfd558782b67794e2a002d378aca3

Assinaturas

1 de 1 Assinaturas

Assinado via ZapSign by Truora

JAIR AMORIM

Data e hora da assinatura: 05/06/2025 15:44:39
Token: c11ac5a0-4643-41f2-8b71-5efd3bd85dc1

Assinatura



Jair Amorim

Pontos de autenticação:

Telefone: + 5521996433103

E-mail: adm.direcao@biogesp.org.br
Nível de segurança: Validado por código único enviado por e-mail

IP: 72.44.22.53
Dispositivo: Mozilla/5.0 (Windows NT 10.0; Win64; x64) AppleWebKit/537.36 (KHTML, like Gecko) Chrome/137.0.0.0 Safari/537.36 Edg/137.0.0.0

INTEGRIDADE CERTIFICADA - ICP-BRASIL

Assinaturas eletrônicas e físicas têm igual validade legal, conforme MP 2.200-2/2001 e Lei 14.063/2020.
Confirme a integridade do documento aqui.

Este Log é exclusivo e parte integrante do documento número af83bf5a-eca6-4359-baeb-4e7b932dfa43, segundo os Termos de Uso da ZapSign , disponíveis em zapsign.com.br

Santander

Internet Banking Empresarial

BIOGESP ASSOCIACAO DE GESTAO E EXECUCAO **Agência:** 0123 **Conta:** 130043711

Pronto! O pagamento foi realizado. Fazer outro Pix

Comprovante do Pix

Valor pago
R$ 14.077,50

Forma de pagamento
Ag 0123 Cc 13004371-1

Mensagem para o recebedor
REFERENTE A NF 98

Dados do recebedor

Nome
Vortex Inovacao Em Medicina Clinica Medica Ltda

CNPJ / CPF
12.***.***/****-34

Instituição
ITAU UNIBANCO S.A.

Conta destino
Ag 3392 Cc 274100

Dados do pagador

De
BIOGESP ASSOCIACAO DE GESTAO E EXECUCAO

CNPJ
26.***.***/****-39

Instituição
BANCO SANTANDER (BRASIL) S.A.

ID/Transação
E90400888202506181944412002504 29

Data e hora da transação
18/06/2025 - 16:45:09

Código de autenticação
IBE06D407BE74DF324D4DBE

Central de Atendimento Santander Empresarial
4004-2125 (Regiões Metropolitanas)
0800 726 2125 (Demais Localidades)
0800 723 5007 (Pessoas com deficiência auditiva ou de fala)

SAC - Atendimento 24h por dia, todos os dias.
0800 762 7777
0800 771 0401 (Pessoas com deficiência auditiva ou de fala)
Ouvidoria - Das 9h às 18h, de segunda a sexta-feira, exceto feriado.
0800 726 0322
0800 771 0301 (Pessoas com deficiência auditiva ou de fala)

PREFEITURA MUNICIPAL DE SANTO ANDRÉ

SECRETARIA MUNICIPAL DE FINANÇAS, PLANEJAMENTO E TECNOLOGIA DA

NOTA FISCAL ELETRÔNICA DE SERVIÇO - NFS-e

Número da NFS-e

90

Data e Hora da Emissão	07/05/2025 00:01:47	Competência	7/5/2025	Código de Verificação	LBVDC7EQJ
Número do RPS		No. da NFS-e substituída		Local da Prestação	SANTO ANDRE - SP

Prestador de Serviço

Razão Social/Nome	VORTEX INOVACAO EM MEDICINA CLINICA MEDICA LTDA				
Nome Fantasia					
CNPJ/CPF	12.013.848/0001-34	Inscrição Municipal	245862	Município	SANTO ANDRE - SP
Endereço e CEP	ALAMEDA FRANCISCO ALVES ,169 - JARDIM CEP: 09090-790				
Complemento	SALA 83 -	Telefone	(11)4990-6155	e-mail	CAIOMALERBI@GMAIL.COM

Tomador de Serviço

Razão Social/Nome	ASSOCIAÇÃO DE GESTÃO E EXECUÇÃO DE SERVIÇO PÚBLICO-BIOGESP				
CNPJ/CPF	26.702.577/0001-39	Inscrição Municipal	61492027	Município	SAO PAULO - SP
Endereço e CEP	RUA CARDEAL ARCOVERDE ,1641 - PINHEIROS CEP: 05407-002				
Complemento	9°ANDAR	Telefone		e-mail	FINANCEIRO@BIOGESP.COM.BR

Discriminação do Serviço

REFERENTE À PRESTAÇÃO DE SERVIÇOS DE HEMODÍALISE

PERÍODO: ABRIL/2025

Código do Serviço / Atividade

4.02 / 4.02 / 864020300 - SERVIÇOS DE DIÁLISE E NEFROLOGIA

Detalhamento Específico da Construção Civil

Código da Obra		Código ART	

Tributos Federais

PIS(R$)	97,50	COFINS(R$)	450,00	IR(R$)	225,00	INSS(R$)		CSLL(R$)	150,00

Detalhamento de Valores - Prestador do Serviço		Outras Informações	Cálculo do ISSQN devido no Município	
Valor do Serviço R$	15.000,00	Natureza Operação	Valor do Serviço R$	15.000,00
(-) Desconto Incondicionado	0,00	1-Tributação no município	(-) Deduções Permitidas em Lei	0,00
(-) Desconto Condicionado	0,00	Regime Especial Tributação	(-) Desconto Incondicionado	0,00
(-) Retenções Federais	922,50	0-Nenhum	Base de Cálculo	15.000,00
(-) Outras Retenções	0,00	Opção Simples Nacional	(x) Alíquota %	3,00
(-) ISSQN Retido	0,00	2 - Não	ISSQN a Reter	( ) Sim (X) Não
(=) Valor Líquido R$	14.077,50	Incentivador Cultural	(=) Valor do ISSQN R$	450,00
		2-Não		

Avisos

1- Uma via desta Nota Fiscal será enviada através do e-mail fornecido pelo Tomador dos Serviços.
2- A autenticidade desta Nota Fiscal poderá ser verificada no site, com a utilização do Código de Verificação.

ZapSign db20e51d-f867-4240-8aa7-83c2cb27ae13. Documento assinado eletronicamente, conforme MP 2.200-2/2001 e Lei 14.063/2020.

Receita Federal

Documento de Arrecadação de Receitas Federais

CNPJ	Razão Social
26.702.577/0001-39	BIOGESP - ASSOCIACAO DE GESTAO E EXECUCAO DE SERVI

Período de Apuração	Data de Vencimento	Número do Documento
Maio/2025	20/06/2025	07.16.25164.2550670-2

Pagar este documento até: **20/06/2025**

Valor Total do Documento: **225,00**

Observações

Nº Recibo Declaração: 50000353407753

Composição do Documento de Arrecadação

Código	Denominação	Principal	Multa	Juros	Total
1708	IRRF - REMUNER SERV PRESTADOS POR PJ 06 IRRF - REMUNER SERV PRESTADOS POR PJ PA:05/2025 Vencimento:20/06/2025	225,00			225,00
	Totais	**225,00**			**225,00**

SENDA (Versão:5.2.5) Página: 1 / 1 13/06/2025 09:41:52

85880000002 4 25000385251 1 71071625164 9 25506702958 2 AUTENTICAÇÃO MECÂNICA

Documento de Arrecadação de Receitas Federais

85880000002 4 | 25000385251 1 | 71071625164 9 | 25506702958 2

CNPJ: 26.702.577/0001-39
Número: 07.16.25164.2550670-2
Pagar até: 20/06/2025
Valor: 225,00

Pague com o PIX

Santander

Internet Banking Empresarial

BIOGESP ASSOCIACAO DE GESTAO E EXECUCAO **Agência:** 0123 **Conta:** 130043711

Pagamentos > Boletos, contas e tributos >

Pagar com código de barras

Pagamento realizado com sucesso.

Empresa	Data do pagamento	Valor nominal	Valor total a pagar
TRIBUTOS FEDERAIS DARF NUMERADO	20/06/2025	R$ 225,00	R$ 225,00

858800000024.250003852511.710716251649.255067029582

Numero do Documento	Data de Vencimento	Valor
07.16.25164.2550670-2	20/06/2025	R$ 225,00

Codigo de Barras	Data / hora da transação:	Autenticação
85880000002-4 25000385251-1 71071625164-9 25506702958-2	20/06/2025 19:26:58	IBE831CA11F22DE49B8AA0D

DARF

Central de Atendimento Santander Empresarial
4004-2125 (Regiões Metropolitanas)
0800 726 2125 (Demais Localidades)
0800 723 5007 (Pessoas com deficiência auditiva ou de fala)

SAC - Atendimento 24h por dia, todos os dias.
0800 762 7777
0800 771 0401 (Pessoas com deficiência auditiva ou de fala)
Ouvidoria - Das 9h às 18h, de segunda a sexta-feira, exceto feriado.
0800 726 0322
0800 771 0301 (Pessoas com deficiência auditiva ou de fala)

Receita Federal

Documento de Arrecadação de Receitas Federais

CNPJ	Razão Social
26.702.577/0001-39	BIOGESP - ASSOCIACAO DE GESTAO E EXECUCAO DE SERVI

Período de Apuração	Data de Vencimento	Número do Documento
Maio/2025	20/06/2025	07.16.25164.2519369-0

Observações

Nº Recibo Declaração: 50000353407753

Pagar este documento até

20/06/2025

Valor Total do Documento

697,50

Composição do Documento de Arrecadação

Código	Denominação	Principal	Multa	Juros	Total
5952	RET DE CONTRIBUICOES PAGT PJ A PJ DE DIR PRIV 07 RET DE CONTRIBUICOES PAGT PJ A PJ DE DIR PRIV PA:05/2025 Vencimento:20/06/2025	697,50			697,50
	Totais	**697,50**			**697,50**

SENDA (Versão:5.2.5) Página: 1 / 1 13/06/2025 09:34:02

85880000006 7 97500385251 1 71071625164 9 25193690432 9 AUTENTICAÇÃO MECÂNICA

Documento de Arrecadação de Receitas Federais

85880000006 7 | 97500385251 1 | 71071625164 9 | 25193690432 9

CNPJ:	26.702.577/0001-39
Número:	07.16.25164.2519369-0
Pagar até:	20/06/2025
Valor:	697,50

Pague com o PIX

Santander

Internet Banking Empresarial

BIOGESP ASSOCIACAO DE GESTAO E EXECUCAO **Agência:** 0123 **Conta:** 130043711

Pagamentos > Boletos, contas e tributos >

Pagar com código de barras

Pagamento realizado com sucesso.

Empresa	Data do pagamento	Valor nominal	Valor total a pagar
TRIBUTOS FEDERAIS DARF NUMERADO	20/06/2025	R$ 697,50	R$ 697,50

858800000067.975003852511.710716251649.251936904329

Numero do Documento	Data de Vencimento	Valor
07.16.25164.2519369-0	20/06/2025	R$ 697,50

Codigo de Barras	Data / hora da transação:	Autenticação
85880000006-7 97500385251-1 71071625164-9 25193690432-9	20/06/2025 19:27:53	IBEC5B171AC001F4B36BC36

DARF

Central de Atendimento Santander Empresarial
4004-2125 (Regiões Metropolitanas)
0800 726 2125 (Demais Localidades)
0800 723 5007 (Pessoas com deficiência auditiva ou de fala)

SAC - Atendimento 24h por dia, todos os dias.
0800 762 7777
0800 771 0401 (Pessoas com deficiência auditiva ou de fala)
Ouvidoria - Das 9h às 18h, de segunda a sexta-feira, exceto feriado.
0800 726 0322
0800 771 0301 (Pessoas com deficiência auditiva ou de fala)

PREFEITURA MUNICIPAL DE SANTO ANDRÉ

SECRETARIA MUNICIPAL DE FINANÇAS, PLANEJAMENTO E TECNOLOGIA DA

NOTA FISCAL ELETRÔNICA DE SERVIÇO - NFS-e

Número da NFS-e

80

Data e Hora da Emissão	10/02/2025 16:37:41	Competência	10/2/2025	Código de Verificação	DW8VO7LSO
Número do RPS		No. da NFS-e substituída		Local da Prestação	RIBEIRAO PIRES - SP

Prestador de Serviço

Razão Social/Nome	VORTEX INOVACAO EM MEDICINA CLINICA MEDICA LTDA				
Nome Fantasia					
CNPJ/CPF	12.013.848/0001-34	Inscrição Municipal	245862	Município	SANTO ANDRE - SP
Endereço e CEP	ALAMEDA FRANCISCO ALVES ,169 - JARDIM CEP: 09090-790				
Complemento	SALA 83 -	Telefone	(11)4990-6155	e-mail	CAIOMALERBI@GMAIL.COM

Tomador de Serviço

Razão Social/Nome	ASSOCIAÇÃO DE GESTÃO E EXECUÇÃO DE SERVIÇO PÚBLICO-BIOGESP				
CNPJ/CPF	26.702.577/0001-39	Inscrição Municipal	61492027	Município	SAO PAULO - SP
Endereço e CEP	RUA CARDEAL ARCOVERDE ,1641 - PINHEIROS CEP: 05407-002				
Complemento	9°ANDAR	Telefone		e-mail	FINANCEIRO@BIOGESP.COM.BR

Discriminação do Serviço

REFERENTE À PRESTAÇÃO DE SERVIÇOS DE HEMODÍALISE
PERÍODO :JANEIRO/2025

Código do Serviço / Atividade

4.02 / 4.02 / 864020300 - SERVIÇOS DE DIÁLISE E NEFROLOGIA

Detalhamento Específico da Construção Civil

Código da Obra		Código ART	

Tributos Federais

PIS(R$)	97,50	COFINS(R$)	450,00	IR(R$)	225,00	INSS(R$)		CSLL(R$)	150,00

Detalhamento de Valores - Prestador do Serviço		Outras Informações	Cálculo do ISSQN devido no Município	
Valor do Serviço R$	15.000,00	Natureza Operação	Valor do Serviço R$	15.000,00
(-) Desconto Incondicionado	0,00	1-Tributação no município	(-) Deduções Permitidas em Lei	0,00
(-) Desconto Condicionado	0,00	Regime Especial Tributação	(-) Desconto Incondicionado	0,00
(-) Retenções Federais	922,50	0-Nenhum	Base de Cálculo	15.000,00
(-) Outras Retenções	0,00	Opção Simples Nacional	(x) Alíquota %	3,00
(-) ISSQN Retido	0,00	2 - Não	ISSQN a Reter	( ) Sim (X) Não
(=) Valor Líquido R$	14.077,50	Incentivador Cultural	(=) Valor do ISSQN R$	450,00
		2-Não		

Avisos

1- Uma via desta Nota Fiscal será enviada através do e-mail fornecido pelo Tomador dos Serviços.
2- A autenticidade desta Nota Fiscal poderá ser verificada no site, com a utilização do Código de Verificação.

Receita Federal

Documento de Arrecadação de Receitas Federais

CNPJ	Razão Social
26.702.577/0001-39	BIOGESP - ASSOCIACAO DE GESTAO E EXECUCAO DE SERVI

Período de Apuração	Data de Vencimento	Número do Documento
Fevereiro/2025	20/03/2025	07.16.25174.2945164-1

Pagar este documento até: **30/06/2025**

Observações: **Nº Recibo Declaração: 50000354954442**

Valor Total do Documento: **277,20**

Composição do Documento de Arrecadação

Código	Denominação	Principal	Multa	Juros	Total
1708	IRRF - REMUNER SERV PRESTADOS POR PJ 06 IRRF - REMUNER SERV PRESTADOS POR PJ PA:02/2025 Vencimento:20/03/2025	225,00	45,00	7,20	277,20
	Totais	**225,00**	**45,00**	**7,20**	**277,20**

SENDA (Versão:5.2.5) Página: 1 / 1 23/06/2025 08:59:28

85800000002 0 77200385251 4 81071625174 2 29451641833 6 AUTENTICAÇÃO MECÂNICA

Documento de Arrecadação de Receitas Federais

85800000002 0 | 77200385251 4 | 81071625174 2 | 29451641833 6

CNPJ: 26.702.577/0001-39
Número: 07.16.25174.2945164-1
Pagar até: 30/06/2025
Valor: 277,20

Pague com o PIX

Santander

Internet Banking Empresarial

BIOGESP ASSOCIACAO DE GESTAO E EXECUCAO **Agência:** 0123 **Conta:** 130043711

Pagamentos > Boletos, contas e tributos >

Pagar com código de barras

Pagamento realizado com sucesso.

Empresa	Data do pagamento	Valor nominal	Valor total a pagar
TRIBUTOS FEDERAIS DARF NUMERADO	26/06/2025	R$ 277,20	R$ 277,20

858000000020.772003852514.810716251742.294516418336

Numero do Documento	Data de Vencimento	Valor
07.16.25174.2945164-1	30/06/2025	R$ 277,20

Codigo de Barras	Data / hora da transação:	Autenticação
85800000002-0 77200385251-4 81071625174-2 29451641833-6	26/06/2025 12:27:16	IBEC083C049F28E417CA64D

DARF

Central de Atendimento Santander Empresarial
4004-2125 (Regiões Metropolitanas)
0800 726 2125 (Demais Localidades)
0800 723 5007 (Pessoas com deficiência auditiva ou de fala)

SAC - Atendimento 24h por dia, todos os dias.
0800 762 7777
0800 771 0401 (Pessoas com deficiência auditiva ou de fala)
Ouvidoria - Das 9h às 18h, de segunda a sexta-feira, exceto feriado.
0800 726 0322
0800 771 0301 (Pessoas com deficiência auditiva ou de fala)

Receita Federal

Documento de Arrecadação de Receitas Federais

CNPJ	Razão Social
26.702.577/0001-39	BIOGESP - ASSOCIACAO DE GESTAO E EXECUCAO DE SERVI

Período de Apuração	Data de Vencimento	Número do Documento
Fevereiro/2025	20/03/2025	07.16.25174.2933141-7

Pagar este documento até: **30/06/2025**

Valor Total do Documento: **859,32**

Observações

Nº Recibo Declaração: 50000354954442

Composição do Documento de Arrecadação

Código	Denominação	Principal	Multa	Juros	Total
5952	RET DE CONTRIBUICOES PAGT PJ A PJ DE DIR PRIV 07 RET DE CONTRIBUICOES PAGT PJ A PJ DE DIR PRIV PA:02/2025 Vencimento:20/03/2025	697,50	139,50	22,32	859,32
	Totais	**697,50**	**139,50**	**22,32**	**859,32**

SENDA (Versão:5.2.5) Página: 1 / 1 23/06/2025 08:56:39

85860000008 0 59320385251 8 81071625174 2 29331417620 1 AUTENTICAÇÃO MECÂNICA

Documento de Arrecadação de Receitas Federais

85860000008 0 59320385251 8 81071625174 2 29331417620 1

CNPJ:	26.702.577/0001-39
Número:	07.16.25174.2933141-7
Pagar até:	30/06/2025
Valor:	859,32

Pague com o PIX

Santander

Internet Banking Empresarial

BIOGESP ASSOCIACAO DE GESTAO E EXECUCAO **Agência:** 0123 **Conta:** 130043711

Pagamentos > Boletos, contas e tributos >

Pagar com código de barras

Pagamento realizado com sucesso.

Empresa	Data do pagamento	Valor nominal	Valor total a pagar
TRIBUTOS FEDERAIS DARF NUMERADO	26/06/2025	R$ 859,32	R$ 859,32

858600000080.593203852518.810716251742.293314176201

Numero do Documento	Data de Vencimento	Valor
07.16.25174.2933141-7	30/06/2025	R$ 859,32

Codigo de Barras	Data / hora da transação:	Autenticação
85860000008-0 59320385251-8 81071625174-2 29331417620-1	26/06/2025 12:26:38	IBEDBD72A09D8714BFD8E4C

DARF

Central de Atendimento Santander Empresarial
4004-2125 (Regiões Metropolitanas)
0800 726 2125 (Demais Localidades)
0800 723 5007 (Pessoas com deficiência auditiva ou de fala)

SAC - Atendimento 24h por dia, todos os dias.
0800 762 7777
0800 771 0401 (Pessoas com deficiência auditiva ou de fala)
Ouvidoria - Das 9h às 18h, de segunda a sexta-feira, exceto feriado.
0800 726 0322
0800 771 0301 (Pessoas com deficiência auditiva ou de fala)

PREFEITURA MUNICIPAL DE SANTO ANDRÉ

SECRETARIA MUNICIPAL DE FINANÇAS, PLANEJAMENTO E TECNOLOGIA DA

NOTA FISCAL ELETRÔNICA DE SERVIÇO - NFS-e

Número da NFS-e: 74

Data e Hora da Emissão	10/12/2024 12:09:28	Competência	10/12/2024	Código de Verificação	MET1NSRLG
Número do RPS		No. da NFS-e substituída		Local da Prestação	RIBEIRAO PIRES - SP

Prestador de Serviço

Razão Social/Nome	VORTEX INOVACAO EM MEDICINA CLINICA MEDICA LTDA				
Nome Fantasia					
CNPJ/CPF	12.013.848/0001-34	Inscrição Municipal	245862	Município	SANTO ANDRE - SP
Endereço e CEP	ALAMEDA FRANCISCO ALVES ,169 - JARDIM CEP: 09090-790				
Complemento	SALA 83 -	Telefone	(11)4990-6155	e-mail	CAIOMALERBI@GMAIL.COM

Tomador de Serviço

Razão Social/Nome	ASSOCIAÇÃO DE GESTÃO E EXECUÇÃO DE SERVIÇO PÚBLICO-BIOGESP				
CNPJ/CPF	26.702.577/0001-39	Inscrição Municipal	61492027	Município	SAO PAULO - SP
Endereço e CEP	RUA CARDEAL ARCOVERDE ,1641 - PINHEIROS CEP: 05407-002				
Complemento	9°ANDAR	Telefone		e-mail	FINANCEIRO@BIOGESP.COM.BR

Discriminação do Serviço

REFERENTEÀ PRESTAÇÃO DE SERVIÇOS DE HEMODIÁLISE
PERÍODO:NOVEMBRO/2024

Código do Serviço / Atividade

4.02 / 4.02 / 864020300 - SERVIÇOS DE DIÁLISE E NEFROLOGIA

Detalhamento Específico da Construção Civil

Código da Obra		Código ART	

Tributos Federais

PIS(R$)	97,50	COFINS(R$)	450,00	IR(R$)	225,00	INSS(R$)		CSLL(R$)	150,00

Detalhamento de Valores - Prestador do Serviço		Outras Informações	Cálculo do ISSQN devido no Município	
Valor do Serviço R$	15.000,00	Natureza Operação	Valor do Serviço R$	15.000,00
(-) Desconto Incondicionado	0,00	1-Tributação no município	(-) Deduções Permitidas em Lei	0,00
(-) Desconto Condicionado	0,00	Regime Especial Tributação	(-) Desconto Incondicionado	0,00
(-) Retenções Federais	922,50	0-Nenhum	Base de Cálculo	15.000,00
(-) Outras Retenções	0,00	Opção Simples Nacional	(x) Alíquota %	3,00
(-) ISSQN Retido	0,00	2 - Não	ISSQN a Reter	( ) Sim (X) Não
(=) Valor Líquido R$	14.077,50	Incentivador Cultural	(=) Valor do ISSQN R$	450,00
		2-Não		

Avisos

1- Uma via desta Nota Fiscal será enviada através do e-mail fornecido pelo Tomador dos Serviços.
2- A autenticidade desta Nota Fiscal poderá ser verificada no site, com a utilização do Código de Verificação.

Receita Federal

Documento de Arrecadação de Receitas Federais

CNPJ	Razão Social
26.702.577/0001-39	BIOGESP - ASSOCIACAO DE GESTAO E EXECUCAO DE SERVI

Período de Apuração	Data de Vencimento	Número do Documento
Dezembro/2024	20/01/2025	07.16.25174.2875797-6

Pagar este documento até: **30/06/2025**

Observações: **Nº Recibo Declaração: 50000354954438**

Valor Total do Documento: **281,58**

Composição do Documento de Arrecadação

Código	Denominação	Principal	Multa	Juros	Total
1708	IRRF - REMUNER SERV PRESTADOS POR PJ 06 IRRF - REMUNER SERV PRESTADOS POR PJ PA:12/2024 Vencimento:20/01/2025	225,00	45,00	11,58	281,58
	Totais	**225,00**	**45,00**	**11,58**	**281,58**

SENDA (Versão:5.2.5) Página: 1 / 1 23/06/2025 08:42:11

85850000002 9 81580385251 6 81071625174 2 28757976438 7 AUTENTICAÇÃO MECÂNICA

Documento de Arrecadação de Receitas Federais

85850000002 9 | 81580385251 6 | 81071625174 2 | 28757976438 7

CNPJ: 26.702.577/0001-39
Número: 07.16.25174.2875797-6
Pagar até: 30/06/2025
Valor: 281,58

Pague com o PIX

Santander

Internet Banking Empresarial

BIOGESP ASSOCIACAO DE GESTAO E EXECUCAO **Agência:** 0123 **Conta:** 130043711

Pagamentos > Boletos, contas e tributos >

Pagar com código de barras

Pagamento realizado com sucesso.

Empresa	Data do pagamento	Valor nominal	Valor total a pagar
TRIBUTOS FEDERAIS DARF NUMERADO	26/06/2025	R$ 281,58	R$ 281,58

858500000029.815803852516.810716251742.287579764387

Numero do Documento	Data de Vencimento	Valor
07.16.25174.2875797-6	30/06/2025	R$ 281,58

Codigo de Barras	Data / hora da transação:	Autenticação
85850000002-9 81580385251-6 81071625174-2 28757976438-7	26/06/2025 12:25:50	IBEF0C57518FBF24FD7A551

DARF

Central de Atendimento Santander Empresarial
4004-2125 (Regiões Metropolitanas)
0800 726 2125 (Demais Localidades)
0800 723 5007 (Pessoas com deficiência auditiva ou de fala)

SAC - Atendimento 24h por dia, todos os dias.
0800 762 7777
0800 771 0401 (Pessoas com deficiência auditiva ou de fala)
Ouvidoria - Das 9h às 18h, de segunda a sexta-feira, exceto feriado.
0800 726 0322
0800 771 0301 (Pessoas com deficiência auditiva ou de fala)

Receita Federal

Documento de Arrecadação de Receitas Federais

CNPJ	Razão Social
26.702.577/0001-39	BIOGESP - ASSOCIACAO DE GESTAO E EXECUCAO DE SERVI

Período de Apuração	Data de Vencimento	Número do Documento
Dezembro/2024	20/01/2025	07.16.25174.2904636-4

Pagar este documento até: **30/06/2025**

Observações: **Nº Recibo Declaração: 50000354954438**

Valor Total do Documento: **872,92**

Composição do Documento de Arrecadação

Código	Denominação	Principal	Multa	Juros	Total
5952	RET DE CONTRIBUICOES PAGT PJ A PJ DE DIR PRIV 07 RET DE CONTRIBUICOES PAGT PJ A PJ DE DIR PRIV PA:12/2024 Vencimento:20/01/2025	697,50	139,50	35,92	872,92
	Totais	**697,50**	**139,50**	**35,92**	**872,92**

SENDA (Versão:5.2.5) Página: 1 / 1 23/06/2025 08:49:38

85890000008 5 72920385251 9 81071625174 2 29046364013 4 AUTENTICAÇÃO MECÂNICA

Documento de Arrecadação de Receitas Federais

85890000008 5 | 72920385251 9 | 81071625174 2 | 29046364013 4

CNPJ:	26.702.577/0001-39
Número:	07.16.25174.2904636-4
Pagar até:	30/06/2025
Valor:	872,92

Pague com o PIX

Santander

Internet Banking Empresarial

BIOGESP ASSOCIACAO DE GESTAO E EXECUCAO **Agência:** 0123 **Conta:** 130043711

Pagamentos > Boletos, contas e tributos >

Pagar com código de barras

Pagamento realizado com sucesso.

Empresa	Data do pagamento	Valor nominal	Valor total a pagar
TRIBUTOS FEDERAIS DARF NUMERADO	26/06/2025	R$ 872,92	R$ 872,92

858900000085.729203852519.810716251742.290463640134

Numero do Documento	Data de Vencimento	Valor
07.16.25174.2904636-4	30/06/2025	R$ 872,92

Codigo de Barras	Data / hora da transação:	Autenticação
85890000008-5 72920385251-9 81071625174-2 29046364013-4	26/06/2025 12:24:41	IBE8E5CC978DCA744D1A60B

DARF

Central de Atendimento Santander Empresarial
4004-2125 (Regiões Metropolitanas)
0800 726 2125 (Demais Localidades)
0800 723 5007 (Pessoas com deficiência auditiva ou de fala)

SAC - Atendimento 24h por dia, todos os dias.
0800 762 7777
0800 771 0401 (Pessoas com deficiência auditiva ou de fala)
Ouvidoria - Das 9h às 18h, de segunda a sexta-feira, exceto feriado.
0800 726 0322
0800 771 0301 (Pessoas com deficiência auditiva ou de fala)

MINISTÉRIO DA FAZENDA
Secretaria da Receita Federal do Brasil
Procuradoria-Geral da Fazenda Nacional

CERTIDÃO NEGATIVA DE DÉBITOS RELATIVOS AOS TRIBUTOS FEDERAIS E À DÍVIDA ATIVA DA UNIÃO

Nome: VORTEX INOVACAO EM MEDICINA CLINICA MEDICA LTDA
CNPJ: 12.013.848/0001-34

Ressalvado o direito de a Fazenda Nacional cobrar e inscrever quaisquer dívidas de responsabilidade do sujeito passivo acima identificado que vierem a ser apuradas, é certificado que não constam pendências em seu nome, relativas a créditos tributários administrados pela Secretaria da Receita Federal do Brasil (RFB) e a inscrições em Dívida Ativa da União (DAU) junto à Procuradoria-Geral da Fazenda Nacional (PGFN).

Esta certidão é válida para o estabelecimento matriz e suas filiais e, no caso de ente federativo, para todos os órgãos e fundos públicos da administração direta a ele vinculados. Refere-se à situação do sujeito passivo no âmbito da RFB e da PGFN e abrange inclusive as contribuições sociais previstas nas alíneas 'a' a 'd' do parágrafo único do art. 11 da Lei nº 8.212, de 24 de julho de 1991.

A aceitação desta certidão está condicionada à verificação de sua autenticidade na Internet, nos endereços <http://rfb.gov.br> ou <http://www.pgfn.gov.br>.

Certidão emitida gratuitamente com base na Portaria Conjunta RFB/PGFN nº 1.751, de 2/10/2014.
Emitida às 09:54:30 do dia 15/01/2025 <hora e data de Brasília>.
Válida até 14/07/2025.
Código de controle da certidão: **405B.7967.8DAC.55BE**
Qualquer rasura ou emenda invalidará este documento.

Secretaria da Fazenda e Planejamento do Estado de São Paulo

Débitos Tributários Não Inscritos na Dívida Ativa do Estado de São Paulo

CNPJ: 12.013.848/0001-34

Ressalvado o direito da Secretaria da Fazenda e Planejamento do Estado de São Paulo de apurar débitos de responsabilidade da pessoa jurídica acima identificada, é certificado que **não constam débitos** declarados ou apurados pendentes de inscrição na Dívida Ativa de responsabilidade do estabelecimento matriz/filial acima identificado.

Certidão nº	25020460184-10
Data e hora da emissão	10/02/2025 09:53:42
Validade	6 (seis) meses, contados da data de sua expedição.

Qualquer rasura ou emenda invalidará este documento.

A aceitação desta certidão está condicionada à verificação de sua autenticidade no sítio **www.pfe.fazenda.sp.gov.br**

459

PREFEITURA MUNICIPAL DE SANTO ANDRÉ

DEPARTAMENTO DE GESTÃO DA DÍVIDA ATIVA

CERTIDÃO DE CADASTRO

CERTIDÃO NEGATIVA DE TRIBUTOS N. 175092

SELO DE AUTENTICAÇÃO: 70300000129Coe18051010

Impresso em: 29/05/2025

DADOS CADASTRAIS	
NOME:	VORTEX INOVACAO EM MEDICINA CLINICA MEDICA LTDA
CNPJ:	12.013.848/0001-34
ENDEREÇO:	ALM FRANCISCO ALVES, 169 SALA 83 E 84 JARDIM - SANTO ANDRÉ - SP CEP: 09090-790

A PREFEITURA MUNICIPAL DE SANTO ANDRÉ, NA FORMA DA LEI, CERTIFICA, NOS TERMOS DAS INFORMAÇÕES NA MESMA EXARADAS QUE O(A) CONTRIBUINTE ACIMA MENCIONADO(A) ENCONTRA-SE CADASTRADO(A) SOB O Nº 70387439, E NÃO CONSTAM DÉBITOS ATÉ A PRESENTE DATA.

Total Geral (R$): 0,00

SANTO ANDRÉ, 29 DE MAIO DE 2025

VÁLIDA POR TRÊS MESES.

FICA RESSALVADO O DIREITO À PREFEITURA MUNICIPAL DE SANTO ANDRÉ DE COBRAR QUALQUER DÉBITO QUE VIER A SER APURADO COM REFERÊNCIA A PRESENTE CERTIDÃO.

EMITIDO POR WEBSERVICE ÀS 10:18:10

PODER JUDICIÁRIO
JUSTIÇA DO TRABALHO

CERTIDÃO NEGATIVA DE DÉBITOS TRABALHISTAS

Nome: VORTEX INOVACAO EM MEDICINA CLINICA MEDICA LTDA (MATRIZ E FILIAIS)
CNPJ: 12.013.848/0001-34
Certidão nº: 6353529/2025
Expedição: 04/02/2025, às 15:20:17
Validade: 03/08/2025 - 180 (cento e oitenta) dias, contados da data de sua expedição.

Certifica-se que **VORTEX INOVACAO EM MEDICINA CLINICA MEDICA LTDA (MATRIZ E FILIAIS)**, inscrito(a) no CNPJ sob o nº **12.013.848/0001-34**, **NÃO CONSTA** como inadimplente no Banco Nacional de Devedores Trabalhistas.
Certidão emitida com base nos arts. 642-A e 883-A da Consolidação das Leis do Trabalho, acrescentados pelas Leis ns.° 12.440/2011 e 13.467/2017, e no Ato 01/2022 da CGJT, de 21 de janeiro de 2022.
Os dados constantes desta Certidão são de responsabilidade dos Tribunais do Trabalho.
No caso de pessoa jurídica, a Certidão atesta a empresa em relação a todos os seus estabelecimentos, agências ou filiais.
A aceitação desta certidão condiciona-se à verificação de sua autenticidade no portal do Tribunal Superior do Trabalho na Internet (http://www.tst.jus.br).
Certidão emitida gratuitamente.

INFORMAÇÃO IMPORTANTE
Do Banco Nacional de Devedores Trabalhistas constam os dados necessários à identificação das pessoas naturais e jurídicas inadimplentes perante a Justiça do Trabalho quanto às obrigações estabelecidas em sentença condenatória transitada em julgado ou em acordos judiciais trabalhistas, inclusive no concernente aos recolhimentos previdenciários, a honorários, a custas, a emolumentos ou a recolhimentos determinados em lei; ou decorrentes de execução de acordos firmados perante o Ministério Público do Trabalho, Comissão de Conciliação Prévia ou demais títulos que, por disposição legal, contiver força executiva.

Voltar Imprimir

CAIXA ECONÔMICA FEDERAL

Certificado de Regularidade do FGTS - CRF

Inscrição: 12.013.848/0001-34

Razão Social: VORTEX INOVACAO EM MEDICINA CLINICA MEDICA LTDA

Endereço: AL FRANCISCO ALVES 169 SL 83 E 84 / JARDIM / SANTO ANDRE / SP / 09090-790

A Caixa Econômica Federal, no uso da atribuição que lhe confere o Art. 7, da Lei 8.036, de 11 de maio de 1990, certifica que, nesta data, a empresa acima identificada encontra-se em situação regular perante o Fundo de Garantia do Tempo de Servico - FGTS.

O presente Certificado não servirá de prova contra cobrança de quaisquer débitos referentes a contribuições e/ou encargos devidos, decorrentes das obrigações com o FGTS.

Validade:28/05/2025 a 26/06/2025

Certificação Número: 2025052805481645664066

Informação obtida em 02/06/2025 09:34:58

A utilização deste Certificado para os fins previstos em Lei esta condicionada a verificação de autenticidade no site da Caixa: **www.caixa.gov.br**

Imprimir Baixar PDF

SECRETARIA DA FAZENDA DO ESTADO DE SÃO PAULO

Cadastro Informativo dos Créditos não Quitados de Órgãos e Entidades Estaduais
CADIN Estadual

Informações Cadastrais

CNPJ/CPF: 12.013.848/0001-34

Não foram encontradas pendências no Cadastro de Créditos não quitados de Órgãos e Entidades Estaduais – CADIN ESTADUAL.

Pesquisa realizada em: 06/05/2025 às 11:01:58

Se você recebeu o comunicado CADIN regularize sua situação em 90 (noventa) dias contados a partir da data de expedição do mesmo.

Este documento não tem validade de Certidão Negativa.
Em conformidade com a Lei Estadual nº 12.799/2008 a inexistência de registro no CADIN Estadual:
- Não configura reconhecimento de regularidade de situação, nem dispensa a apresentação dos documentos exigidos em lei, decreto e demais atos normativos. (artigo 7º)
- Não impede a consulta prévia pelos órgãos e entidades da Administração direta e indireta ao sistema CADIN Estadual. (artigo 6º)
- Aos registros incluídos após a emissão da declaração cabe a aplicação do parágrafo 1º do artigo 6º.

A autenticidade deste documento deverá ser confirmada na página da Secretaria da Fazenda do Estado de São Paulo, endereço: https://www.fazenda.sp.gov.br/cadin_estadual/pages/publ/cadin.aspx

Código da Declaração: 134E9F5E.62C012E6.C870AC17.B4329FC5

EMISSÃO GRATUITA

Atenção: Qualquer rasura ou emenda invalidará este documento.

PREFEITURA DO MUNICÍPIO DE SÃO PAULO

SECRETARIA MUNICIPAL DA FAZENDA

NOTA FISCAL ELETRÔNICA DE SERVIÇOS - NFS-e

20250618u42861023000130

Número da Nota	**00000112**
Data e Hora de Emissão	**18/06/2025 16:10:37**
Código de Verificação	**1HP4-DCBB**

PRESTADOR DE SERVIÇOS

CPF/CNPJ: **42.861.023/0001-30** Inscrição Municipal: **7.011.858-2**
Nome/Razão Social: **M3 SERVICOS MEDICOS E GESTAO EM SAUDE LTDA**
Endereço: **R ARTUR DE AZEVEDO 1767, SALA 32 - PINHEIROS - CEP: 05404-014**
Município: **São Paulo** UF: **SP**

TOMADOR DE SERVIÇOS

Nome/Razão Social: **BIOGESP - ASSOCIACAO DE GESTAO E EXECUCAO DE SERVICOS PUBLICO**
CPF/CNPJ: **26.702.577/0001-39** Inscrição Municipal: **6.149.202-7**
Endereço: **R CARD ARCOVERDE 1641, SALA 93/94 - PINHEIROS - CEP: 05407-002**
Município: **São Paulo** UF: **SP** E-mail: **nfe@biogesp.org.br**

INTERMEDIÁRIO DE SERVIÇOS

CPF/CNPJ: **----** Nome/Razão Social: **----**

DISCRIMINAÇÃO DOS SERVIÇOS

PRESTAÇÃO DE SERVIÇOS MÉDICOS JUNTO AO HOSTIPTAL E MATERNIDADE SÃO LUCAS, UBS's, CAISM, CEM, PEQUENAS CIRURGIAS E FISIOTERAPIA EM RIBEIRÃO PIRES/SP, REFERENTE AOS PLANTÕES E ATENDIMENTOS REALIZADOS NO MÊS DE MAIO DE 2025 - CONTRATO 001/2022
SENDO:
PLANTÃO DE G.O.: 1.044 HORAS, PLANTÃO DE NEONATOLOGISTA: 648 HORAS, PLANTÃO DE ANESTESIA: 300 HORAS, PLANTÃO DE CLÍNICA MÉDICA: 1.068 HORAS, PLANTÃO DE VISITADOR: 186 HORAS, ATEND. NAS UBS's DE CLINICA MÉDICA: 5 MÉDICOS 40HORAS SEMANAIS, ATEND. NAS UBS's DE G.O.: 360 HORAS, ATEND. NAS UBS's DE PEDIATRIA: 216 HORAS, COORD.: 4 MÉDICOS, ULTRASSONOGRAFIA: 106 HORAS, ENFERMEIRA CCIH: 176 HORAS, NEFROLOGIA HMSL: 16 HORAS, PEQUENAS CIRURGIAS: 32 HORAS, CAISM E CEM: 765 HORAS MÉDICOS ESPECIALISTAS, COORD. DE PROJETOS: 160 HORAS, CARDIOLOGISTA NEONATAL: 48 HORAS, REMOÇÃO PEDIATRICA: 03 PACIENTE INFANTIL.

DADOS BANCÁRIOS:
SANTANDER (033)
AG.: 0123
C/C: 13004406-6
PIX: ADM@M3SAUDE.COM.BR

VALOR TOTAL DO SERVIÇO = R$ 1.232.890,00

INSS (R$)	IRRF (R$)	CSLL (R$)	COFINS (R$)	PIS/PASEP (R$)
-	-	-	-	-

Código do Serviço
04030 - Medicina e biomedicina.

Valor Total das Deduções (R$)	Base de Cálculo (R$)	Alíquota (%)	Valor do ISS (R$)	Crédito (R$)
0,00	1.232.890,00	2,00%	24.657,80	0,00

Município da Prestação do Serviço	Número Inscrição da Obra	Valor Aproximado dos Tributos / Fonte
-	-	-

OUTRAS INFORMAÇÕES

(1) Esta NFS-e foi emitida com respaldo na Lei nº 14.097/2005; (2) Esta NFS-e não gera crédito; (3) Data de vencimento do ISS desta NFS-e: 10/07/2025;

Esta cópia é uma representação gráfica do documento eletrônico, gerada em 18/06/2025 às 16:10 e disponível durante 90 dias a partir da emissão da NFS-e.

Relatório de Assinaturas

Datas e horários em UTC-0300 (America/Sao_Paulo)
Última atualização em 23 Junho 2025, 08:26:24

Status: Assinado
Documento: NF-112
Número: 5fedc953-8401-43a7-b779-2f0cfdeb0c02
Data da criação: 23 Junho 2025, 08:25:55
Hash do documento original (SHA256):
1a13716aebe22e18599a486547a0e6dd0dbb48877e267fb80cd97da321d3373b

Assinaturas

1 de 1 Assinaturas

Assinado via ZapSign by Truora

JAIR AMORIM
Data e hora da assinatura: 23/06/2025 08:26:23
Token: b34c4138-8fbf-465c-b18a-b2caf9e8fb86

Assinatura

Jair Amorim

Pontos de autenticação:

Telefone: + 5521996433103

E-mail: adm.direcao@biogesp.org.br
Nível de segurança: Validado por código único enviado por e-mail

IP: 72.44.22.53
Dispositivo: Mozilla/5.0 (Windows NT 10.0; Win64; x64) AppleWebKit/537.36 (KHTML, like Gecko) Chrome/138.0.0.0 Safari/537.36 Edg/138.0.0.0

INTEGRIDADE CERTIFICADA - ICP-BRASIL

Assinaturas eletrônicas e físicas têm igual validade legal, conforme MP 2.200-2/2001 e Lei 14.063/2020.
Confirme a integridade do documento aqui.

Este Log é exclusivo e parte integrante do documento número 5fedc953-8401-43a7-b779-2f0cfdeb0c02, segundo os Termos de Uso da ZapSign , disponíveis em zapsign.com.br

ZapSign 5fedc953-8401-43a7-b779-2f0cfdeb0c02. Documento assinado eletronicamente, conforme MP 2.200-2/2001 e Lei 14.063/2020.

Santander

Internet Banking Empresarial

BIOGESP ASSOCIACAO DE GESTAO E EXECUCAO **Agência:** 0123 **Conta:** 130043711

Pronto! O pagamento foi realizado. Fazer outro Pix

Comprovante do Pix

Valor pago
R$ 1.232.890,00

Forma de pagamento
Ag 0123 Cc 13004371-1

Mensagem para o recebedor
REFERENTE A NF 112

Dados do recebedor

Nome
M3 SERVICOS MEDICOS E GESTAO EM SAUDE LTDA

CNPJ / CPF
42.******/****-30

Chave
****m3saude.com.br

Instituição
BCO SANTANDER (BRASIL) S.A.

Dados do pagador

De
BIOGESP ASSOCIACAO DE GESTAO E EXECUCAO

CNPJ
26.******/****-39

Instituição
BANCO SANTANDER (BRASIL) S.A.

ID/Transação
E90400888202506182059412048269 75

Data e hora da transação
18/06/2025 - 17:59:58

Código de autenticação
IBE06306377C2FF124AD084

Central de Atendimento Santander Empresarial
4004-2125 (Regiões Metropolitanas)
0800 726 2125 (Demais Localidades)
0800 723 5007 (Pessoas com deficiência auditiva ou de fala)

SAC - Atendimento 24h por dia, todos os dias.
0800 762 7777
0800 771 0401 (Pessoas com deficiência auditiva ou de fala)
Ouvidoria - Das 9h às 18h, de segunda a sexta-feira, exceto feriado.
0800 726 0322
0800 771 0301 (Pessoas com deficiência auditiva ou de fala)

SÃO LUCAS - Ginecologista e Obstetra
M3 Serviços Médicos e Gestão em Saúde Ltda
01/05/2025 - 31/05/2025

Maio / 2025

	Segunda	Terça	Quarta	Quinta	Sexta	Sábado	Domingo
	28/04	29/04	30/04	**01/05**	**02/05**	**03/05**	**04/05**
Diurno 07:00 19:00				VINICIUS SALVAJOLI	RICARDO DINIZ	RICARDO DINIZ	RICARDO DINIZ
				*Ricardo Miyake	NAYRA PIZZOL	NAYRA PIZZOL	LEONARDO ARARIPE
Noturno 19:00 07:00				VINICIUS SALVAJOLI	NAYRA PIZZOL	RICARDO MIYAKE	VINICIUS SALVAJOLI
				RICARDO DINIZ	RICARDO DINIZ	LEONARDO ARARIPE	*Angela Bastos
	05/05	**06/05**	**07/05**	**08/05**	**09/05**	**10/05**	**11/05**
Diurno 07:00 19:00	*Angela Bastos	LEONARDO ARARIPE	*Mario Cunha	LEONARDO ARARIPE 07:00 / 13:00	ALINE FIDELIS	HELOISE GABRIELA DIAS	VINICIUS SALVAJOLI
	LEONARDO ARARIPE	RICARDO MIYAKE	JOAQUIM ALVES	*Ricardo Miyake	CLAUDIA ALMEIDA 07:00 / 13:00	RICARDO DINIZ	BRUNA PANIS 13:00 / 19:00
				RICARDO DINIZ 13:00 / 19:00	RICARDO DINIZ 13:00 / 19:00		RICARDO DINIZ 07:00 / 13:00
Noturno 19:00 07:00	LEONARDO ARARIPE	*Mario Cunha	LEONARDO ARARIPE	RICARDO DINIZ	ANDRESSA UVIÑA	VINICIUS BARROS	VINICIUS SALVAJOLI
	*Melissa Veiga	JOAQUIM ALVES	*Ricardo Miyake	CLAUDIA ALMEIDA	JOAQUIM ALVES	RICARDO DINIZ	*Angela Bastos
	12/05	**13/05**	**14/05**	**15/05**	**16/05**	**17/05**	**18/05**
Diurno 07:00 19:00	*Angela Bastos	LEONARDO ARARIPE	*Mario Cunha	MARINEL DANILOV	ALINE FIDELIS	CLAUDIA ALMEIDA	VINICIUS SALVAJOLI
	CLAUDIA ALMEIDA	RICARDO MIYAKE	JOAQUIM ALVES	*Ricardo Miyake	CLAUDIA ALMEIDA	NAYRA PIZZOL	BRUNA PANIS
Noturno 19:00 07:00	LEONARDO ARARIPE	*Mario Cunha	LEONARDO ARARIPE	VINICIUS SALVAJOLI	HELOISE GABRIELA DIAS	NAYRA PIZZOL	VINICIUS SALVAJOLI
	*Melissa Veiga	JOAQUIM ALVES	*Ricardo Miyake	NAYRA PIZZOL	CLAUDIA ALMEIDA	VINICIUS BARROS	*Angela Bastos
	19/05	**20/05**	**21/05**	**22/05**	**23/05**	**24/05**	**25/05**
Diurno 07:00 19:00	*Angela Bastos	LEONARDO ARARIPE	*Mario Cunha	*Marcelo Kawata	ALINE FIDELIS	HELOISE GABRIELA DIAS	VINICIUS SALVAJOLI
	*Marcelo Kawata	RICARDO MIYAKE	JOAQUIM ALVES	*Ricardo Miyake	CLAUDIA ALMEIDA	CLAUDIA ALMEIDA	NAYRA PIZZOL
Noturno 19:00 07:00	*Marcelo Kawata	*Mario Cunha	*Marcelo Kawata	VINICIUS SALVAJOLI	ANDRESSA UVIÑA	HELOISE GABRIELA DIAS	VINICIUS SALVAJOLI
	*Melissa Veiga	RICARDO DINIZ	*Ricardo Miyake	LEONARDO ARARIPE	JOAQUIM ALVES	NAYRA PIZZOL	*Angela Bastos
	26/05	**27/05**	**28/05**	**29/05**	**30/05**	**31/05**	01/06
Diurno 07:00 19:00	*Angela Bastos	LEONARDO ARARIPE	*Mario Cunha	*Marcelo Kawata	ALINE FIDELIS	NAYRA PIZZOL	
	*Marcelo Kawata	RICARDO MIYAKE	JOAQUIM ALVES	*Ricardo Miyake	CLAUDIA ALMEIDA	CLAUDIA ALMEIDA	
Noturno 19:00 07:00	*Marcelo Kawata	*Mario Cunha	*Marcelo Kawata	VINICIUS SALVAJOLI	ALINE FIDELIS	JOAQUIM ALVES	
	*Melissa Veiga	JOAQUIM ALVES	*Ricardo Miyake	LEONARDO ARARIPE	CLAUDIA ALMEIDA	ANDRESSA UVIÑA	

SÃO LUCAS - Neonatologista

M3 Serviços Médicos e Gestão em Saúde Ltda

01/05/2025 - 31/05/2025

escala

Maio / 2025

	Segunda	Terça	Quarta	Quinta	Sexta	Sábado	Domingo
	28/04	29/04	30/04	**01/05**	**02/05**	**03/05**	**04/05**
Diurno 07:00 19:00				CAROLINA CUNHA	ERWIN SCHWAB	MARCOS LIMA	*ARI
Noturno 19:00 07:00				ERWIN SCHWAB	ERWIN SCHWAB	MARCOS LIMA	*ARI
	05/05	**06/05**	**07/05**	**08/05**	**09/05**	**10/05**	**11/05**
Diurno 07:00 19:00	GIULIA STIVAL GOMES	CAROLINA CUNHA	JULIO COELHO	BRUNO IWAZAKI	SINVALDO SANTOS	SINVALDO SANTOS	*ARI
Noturno 19:00 07:00	GIULIA STIVAL GOMES	JULIO COELHO	JULIO COELHO	BRUNO IWAZAKI	PATRICIA MAGLIA	SINVALDO SANTOS	*ARI
	12/05	**13/05**	**14/05**	**15/05**	**16/05**	**17/05**	**18/05**
Diurno 07:00 19:00	BRUNO IWAZAKI	GIULIA STIVAL GOMES	JULIO COELHO	JULIO COELHO	ERWIN SCHWAB	MARCOS LIMA	*ARI
Noturno 19:00 07:00	GIULIA STIVAL GOMES	GIULIA STIVAL GOMES	JULIO COELHO	ERWIN SCHWAB	ERWIN SCHWAB	MARCOS LIMA	*ARI
	19/05	**20/05**	**21/05**	**22/05**	**23/05**	**24/05**	**25/05**
Diurno 07:00 19:00	GIULIA STIVAL GOMES	CAROLINA CUNHA	JULIO COELHO	BRUNO IWAZAKI	SINVALDO SANTOS	BRUNO IWAZAKI	*ARI
Noturno 19:00 07:00	GIULIA STIVAL GOMES	JULIO COELHO	JULIO COELHO	BRUNO IWAZAKI	SINVALDO SANTOS	BRUNO IWAZAKI	*ARI
	26/05	**27/05**	**28/05**	**29/05**	**30/05**	**31/05**	01/06
Diurno 07:00 19:00	BRUNO IWAZAKI	GIULIA STIVAL GOMES	CAROLINA CUNHA	JULIO COELHO	ERWIN SCHWAB	CAROLINA CUNHA	
Noturno 19:00 07:00	GIULIA STIVAL GOMES	GIULIA STIVAL GOMES	CAROLINA CUNHA	ERWIN SCHWAB	ERWIN SCHWAB	ERWIN SCHWAB	

SÃO LUCAS - Anestesista

M3 Serviços Médicos e Gestão em Saúde Ltda

01/05/2025 - 31/05/2025

escala

Maio / 2025

	Segunda	Terça	Quarta	Quinta	Sexta	Sábado	Domingo
	28/04	29/04	30/04	**01/05**	**02/05**	**03/05**	**04/05**
Manhã 07:00 19:00				*Osvaldo Silva	*Jose Filho	* Arnaldo Silva	OSVALDO SILVA
Noite 19:00 07:00				JULIO ZORZIN	*Jose Filho	* Arnaldo Silva	OSVALDO SILVA
	05/05	**06/05**	**07/05**	**08/05**	**09/05**	**10/05**	**11/05**
Manhã 07:00 19:00	*Osvaldo Silva	JULIO ZORZIN	*Gilberto Gomes	*Osvaldo Silva	*Jose Filho	* Arnaldo Silva	GUILHERME MORTATI
Noite 19:00 07:00	JULIO ZORZIN	GUILHERME MORTATI	*Gilberto Gomes	JULIO ZORZIN	*Jose Filho	* Arnaldo Silva	GUILHERME MORTATI
	12/05	**13/05**	**14/05**	**15/05**	**16/05**	**17/05**	**18/05**
Manhã 07:00 19:00	*Osvaldo Silva	JULIO ZORZIN	*Gilberto Gomes	*Osvaldo Silva	*Jose Filho	* Arnaldo Silva	GUILHERME MORTATI
Noite 19:00 07:00	JULIO ZORZIN	OSVALDO SILVA	*Gilberto Gomes	JULIO ZORZIN	*Jose Filho	* Arnaldo Silva	GUILHERME MORTATI
	19/05	**20/05**	**21/05**	**22/05**	**23/05**	**24/05**	**25/05**
Manhã 07:00 19:00	*Osvaldo Silva	JULIO ZORZIN	*Gilberto Gomes	*Osvaldo Silva	*Jose Filho	* Arnaldo Silva	GUILHERME MORTATI
Noite 19:00 07:00	JULIO ZORZIN	GUILHERME MORTATI	*Gilberto Gomes	JULIO ZORZIN	*Jose Filho	* Arnaldo Silva	GUILHERME MORTATI
	26/05	**27/05**	**28/05**	**29/05**	**30/05**	**31/05**	01/06
Manhã 07:00 19:00	*Osvaldo Silva	JULIO ZORZIN	*Gilberto Gomes	*Osvaldo Silva	*Jose Filho	* Arnaldo Silva	
Noite 19:00 07:00	JULIO ZORZIN	OSVALDO SILVA	*Gilberto Gomes	JULIO ZORZIN	*Jose Filho	* Arnaldo Silva	

SÃO LUCAS - Clínica Médica
M3 Serviços Médicos e Gestão em Saúde Ltda
01/05/2025 - 31/05/2025

escala

Maio / 2025

	Segunda	Terça	Quarta	Quinta	Sexta	Sábado	Domingo
	28/04	29/04	30/04	**01/05**	**02/05**	**03/05**	**04/05**
Diurno 07:00 19:00				GUSTAVO REIS	ANA TRINDADE	GUSTAVO REIS	ANA TRINDADE
				ANA TRINDADE	GUSTAVO REIS	JUAN MAZA	JUAN MAZA
Noturno 19:00 07:00				FELICIO NASCIMENTO	FELICIO NASCIMENTO	GUSTAVO REIS	JUAN MAZA
	05/05	**06/05**	**07/05**	**08/05**	**09/05**	**10/05**	**11/05**
Diurno 07:00 19:00	GUSTAVO REIS	GABRIELA MEGUMI	JESSICA GUIMARAES	GUSTAVO REIS	PATRICIA FIRMINO	PATRICIA FIRMINO	PATRICIA FIRMINO
	JESSICA GUIMARAES	JESSICA GUIMARAES	ANA TRINDADE	ANA TRINDADE	GUSTAVO REIS	JUAN MAZA	NATALIA SILVA
Noturno 19:00 07:00	FELICIO NASCIMENTO	JUAN MAZA	**PASESA-PREF	FELICIO NASCIMENTO	FELICIO NASCIMENTO	JUAN MAZA	NATALIA SILVA
	12/05	**13/05**	**14/05**	**15/05**	**16/05**	**17/05**	**18/05**
Diurno 07:00 19:00	GUSTAVO REIS	GABRIELA MEGUMI	ANA TRINDADE	GUSTAVO REIS	ANA TRINDADE	NATALIA SILVA	ANA TRINDADE
	JESSICA GUIMARAES	JESSICA GUIMARAES	JUAN MAZA	ANA TRINDADE	GUSTAVO REIS	JUAN MAZA	JUAN MAZA
Noturno 19:00 07:00	FELICIO NASCIMENTO	FELICIO NASCIMENTO	JUAN MAZA	FELICIO NASCIMENTO	FELICIO NASCIMENTO	NATALIA SILVA	JUAN MAZA
	19/05	**20/05**	**21/05**	**22/05**	**23/05**	**24/05**	**25/05**
Diurno 07:00 19:00	ANA TRINDADE	GABRIELA MEGUMI	ANTONIO CASTRO	GUSTAVO REIS	ANA TRINDADE	JESSICA GUIMARAES	**PASESA-PREF
	JESSICA GUIMARAES	JESSICA GUIMARAES	ANA TRINDADE	ANA TRINDADE	GUSTAVO REIS	JUAN MAZA	PATRICIA FIRMINO
Noturno 19:00 07:00	ANTONIO CASTRO	JUAN MAZA	**PASESA-PREF	FELICIO NASCIMENTO	FELICIO NASCIMENTO	JUAN MAZA	FELICIO NASCIMENTO
	26/05	**27/05**	**28/05**	**29/05**	**30/05**	**31/05**	01/06
Diurno 07:00 19:00	GUSTAVO REIS	GABRIELA MEGUMI	JESSICA GUIMARAES	GUSTAVO REIS	ANA TRINDADE	GUSTAVO REIS	
	JESSICA GUIMARAES	JESSICA GUIMARAES	JUAN MAZA	ANA TRINDADE	GUSTAVO REIS	JUAN MAZA	
Noturno 19:00 07:00	ANTONIO CASTRO	FELICIO NASCIMENTO	**PASESA-PREF	FELICIO NASCIMENTO	FELICIO NASCIMENTO	GUSTAVO REIS	

SÃO LUCAS Visitador - Clínica Médica
M3 Serviços Médicos e Gestão em Saúde Ltda
01/06/2025 - 30/06/2025

escala

Junho / 2025

	Segunda	Terça	Quarta	Quinta	Sexta	Sábado	Domingo
	26/05	27/05	28/05	29/05	30/05	31/05	**01/06**
Visitador 07:00 13:00							LETICIA CORDEIRO
	02/06	**03/06**	**04/06**	**05/06**	**06/06**	**07/06**	**08/06**
Visitador 07:00 13:00	LETICIA CORDEIRO	LETICIA CORDEIRO	LETICIA CORDEIRO	LETICIA CORDEIRO	ANTONIO CASTRO	NATALIA SILVA	LETICIA CORDEIRO
	09/06	**10/06**	**11/06**	**12/06**	**13/06**	**14/06**	**15/06**
Visitador 07:00 13:00	LETICIA CORDEIRO	LETICIA CORDEIRO	LETICIA CORDEIRO	ANTONIO CASTRO	ANTONIO CASTRO	LETICIA CORDEIRO	LETICIA CORDEIRO
	16/06	**17/06**	**18/06**	**19/06**	**20/06**	**21/06**	**22/06**
Visitador 07:00 13:00	LETICIA CORDEIRO	LETICIA CORDEIRO	LETICIA CORDEIRO	ANTONIO CASTRO	ANTONIO CASTRO	LETICIA CORDEIRO	LETICIA CORDEIRO
	23/06	**24/06**	**25/06**	**26/06**	**27/06**	**28/06**	**29/06**
Visitador 07:00 13:00	LETICIA CORDEIRO	LETICIA CORDEIRO	LETICIA CORDEIRO	ANTONIO CASTRO	ANTONIO CASTRO	LETICIA CORDEIRO	NATALIA SILVA
	30/06	01/07	02/07	03/07	04/07	05/07	06/07
Visitador 07:00 13:00	NATALIA SILVA						

CAISM e CEM
M3 Serviços Médicos e Gestão em Saúde Ltda
01/05/2025 - 31/05/2025

Maio / 2025

	Segunda	Terça	Quarta	Quinta	Sexta	Sábado	Domingo
	05/05	**06/05**	**07/05**	**08/05**	**09/05**	**10/05**	**11/05**
Plantonista 08:00 17:00	EMERSON GISOLDI 12:00 / 17:00	MARCOS BEGLIOMINI 07:30 / 12:30	ALFREDO PEDROSO, 13:00 / 17:00	EMERSON GISOLDI 11:00 / 17:00	ALFREDO PEDROSO, 13:00 / 17:00		
	MARCO CALHEIROS 08:00 / 12:00	ROGÉRIO GEREMIAS 09:00 / 17:00	FLAVIO CASEIRO 08:00 / 16:00	MARCOS BEGLIOMINI 07:30 / 12:30	EMERSON GISOLDI 07:00 / 11:00		
		DR.ADRIANO MATTOS	MARCOS BEGLIOMINI 07:30 / 12:30	ROGERIO OLIVEIRA 07:00 / 13:00	FLAVIO CASEIRO 08:00 / 16:00		
		DR.ULISES GONZALEZ	DRA.JESSICA PESSOA 10:00 / 17:00	MARCIA CLEMENTINA 07:30 / 11:30	HELDER ALFREDO DE FREITAS 07:30 / 15:30		
		MARINA MARCELA	DR.ADRIANO MATTOS		LUIS FERNANDO DO AMARAL MARGI 08:00 / 12:00		
		ELOISE GASPAR 07:00 / 15:00	KARLA LORENA BALCAZAR MER CADO		SILVIO FERNANDES		
		LIVIA ZIMMERMANN	ISABEL DE ARAUJO PEDROSO		ADOLFO RAINCHE		
			ELOISE GASPAR 07:00 / 15:00				
	12/05	**13/05**	**14/05**	**15/05**	**16/05**	**17/05**	**18/05**
Plantonista 08:00 17:00	EMERSON GISOLDI 12:00 / 17:00	MARCOS BEGLIOMINI 07:30 / 12:30	ALFREDO PEDROSO, 13:00 / 17:00	EMERSON GISOLDI 11:00 / 17:00	ALFREDO PEDROSO, 13:00 / 17:00		
	MARCO CALHEIROS 08:00 / 12:00	ROGÉRIO GEREMIAS 09:00 / 17:00	FLAVIO CASEIRO 08:00 / 16:00	MARCOS BEGLIOMINI 07:30 / 12:30	EMERSON GISOLDI 07:00 / 11:00		
		DR.ADRIANO MATTOS	MARCOS BEGLIOMINI 07:30 / 12:30	TOMAS SMITH	FLAVIO CASEIRO 08:00 / 16:00		
		DR.ULISES GONZALEZ	DRA.JESSICA PESSOA 07:00 / 16:00	ROGERIO OLIVEIRA 07:00 / 13:00	HELDER ALFREDO DE FREITAS 07:30 / 15:30		
		MARINA MARCELA	ADOLFO RAINCHE	MARCIA CLEMENTINA 07:30 / 11:30	LUIS FERNANDO DO AMARAL MARGI 08:00 / 12:00		
		ELOISE GASPAR 07:00 / 15:00	DR.ADRIANO MATTOS		SILVIO FERNANDES		
		LIVIA ZIMMERMANN	KARLA LORENA BALCAZAR MER CADO				
			ISABEL DE ARAUJO PEDROSO				
			ELOISE GASPAR 07:00 / 15:00				
	19/05	**20/05**	**21/05**	**22/05**	**23/05**	**24/05**	**25/05**

COORD DE PROJETOS
M3 Serviços Médicos e Gestão em Saúde Ltda
01/05/2025 - 31/05/2025

escala

Maio / 2025

	Segunda	Terça	Quarta	Quinta	Sexta	Sábado	Domingo
	05/05	**06/05**	**07/05**	**08/05**	**09/05**	**10/05**	**11/05**
COORD DE PROJETOS 08:00 17:00	TOMAS P SMITH-HOWARD	TOMAS P SMITH-HOWARD	TOMAS P SMITH-HOWARD	TOMAS P SMITH-HOWARD	TOMAS P SMITH-HOWARD		
	12/05	**13/05**	**14/05**	**15/05**	**16/05**	**17/05**	**18/05**
COORD DE PROJETOS 08:00 17:00	TOMAS P SMITH-HOWARD	TOMAS P SMITH-HOWARD	TOMAS P SMITH-HOWARD	TOMAS P SMITH-HOWARD	TOMAS P SMITH-HOWARD		
	19/05	**20/05**	**21/05**	**22/05**	**23/05**	**24/05**	**25/05**
COORD DE PROJETOS 08:00 17:00	TOMAS P SMITH-HOWARD	TOMAS P SMITH-HOWARD	TOMAS P SMITH-HOWARD	TOMAS P SMITH-HOWARD	TOMAS P SMITH-HOWARD		
	26/05	**27/05**	**28/05**	**29/05**	**30/05**	**31/05**	01/06
COORD DE PROJETOS 08:00 17:00	TOMAS P SMITH-HOWARD	TOMAS P SMITH-HOWARD	TOMAS P SMITH-HOWARD	TOMAS P SMITH-HOWARD	TOMAS P SMITH-HOWARD		

SÃO LUCAS - ENFERMAGEM CCIH
M3 Serviços Médicos e Gestão em Saúde Ltda
01/05/2025 - 31/05/2025

escala

Maio / 2025

	Segunda	Terça	Quarta	Quinta	Sexta	Sábado	Domingo
	28/04	29/04	30/04	**01/05**	**02/05**	**03/05**	**04/05**
Plantonista 08:00 14:00				REGIA MARTINS 07:00 / 13:00	REGIA MARTINS 07:00 / 13:00		
	05/05	**06/05**	**07/05**	**08/05**	**09/05**	**10/05**	**11/05**
Plantonista 08:00 14:00	REGIA MARTINS 07:00 / 13:00	REGIA MARTINS 07:00 / 13:00	REGIA MARTINS 07:00 / 13:00	REGIA MARTINS 07:00 / 13:00	REGIA MARTINS 07:00 / 13:00		
	12/05	**13/05**	**14/05**	**15/05**	**16/05**	**17/05**	**18/05**
Plantonista 08:00 14:00	REGIA MARTINS 07:00 / 13:00	REGIA MARTINS 07:00 / 13:00	REGIA MARTINS 07:00 / 13:00	REGIA MARTINS 07:00 / 13:00	REGIA MARTINS 07:00 / 13:00		
	19/05	**20/05**	**21/05**	**22/05**	**23/05**	**24/05**	**25/05**
Plantonista 08:00 14:00	REGIA MARTINS 07:00 / 13:00	REGIA MARTINS 07:00 / 13:00	REGIA MARTINS 07:00 / 13:00	REGIA MARTINS 07:00 / 13:00	REGIA MARTINS 07:00 / 13:00		
	26/05	**27/05**	**28/05**	**29/05**	**30/05**	**31/05**	01/06
Plantonista 08:00 14:00	REGIA MARTINS 07:00 / 13:00	REGIA MARTINS 07:00 / 13:00	REGIA MARTINS 07:00 / 13:00	REGIA MARTINS 07:00 / 13:00	REGIA MARTINS 07:00 / 13:00		

SÃO LUCAS -Nefrologista

M3 Serviços Médicos e Gestão em Saúde Ltda

01/05/2025 - 31/05/2025

escala

Maio / 2025

	Segunda	Terça	Quarta	Quinta	Sexta	Sábado	Domingo
	05/05	**06/05**	**07/05**	**08/05**	**09/05**	**10/05**	**11/05**
Plantonista 13:00 17:00	MARCO CALHEIROS						
	12/05	**13/05**	**14/05**	**15/05**	**16/05**	**17/05**	**18/05**
Plantonista 13:00 17:00	MARCO CALHEIROS						
	19/05	**20/05**	**21/05**	**22/05**	**23/05**	**24/05**	**25/05**
Plantonista 13:00 17:00	MARCO CALHEIROS						
	26/05	**27/05**	**28/05**	**29/05**	**30/05**	**31/05**	01/06
Plantonista 13:00 17:00	MARCO CALHEIROS						

SÃO LUCAS - Pequenas Cirurgias
M3 Serviços Médicos e Gestão em Saúde Ltda
01/06/2025 - 30/06/2025

Junho / 2025

	Segunda	Terça	Quarta	Quinta	Sexta	Sábado	Domingo
	02/06	**03/06**	**04/06**	**05/06**	**06/06**	**07/06**	**08/06**
Plantonista 07:00 14:00	MARINA CHUMAN 08:00 / 11:00		MARINA CHUMAN 07:00 / 12:00				
	09/06	**10/06**	**11/06**	**12/06**	**13/06**	**14/06**	**15/06**
Plantonista 07:00 14:00	MARINA CHUMAN 08:00 / 11:00		MARINA CHUMAN 07:00 / 12:00				
	16/06	**17/06**	**18/06**	**19/06**	**20/06**	**21/06**	**22/06**
Plantonista 07:00 14:00	MARINA CHUMAN 08:00 / 11:00		MARINA CHUMAN 07:00 / 12:00				
	23/06	**24/06**	**25/06**	**26/06**	**27/06**	**28/06**	**29/06**
Plantonista 07:00 14:00	MARINA CHUMAN 08:00 / 11:00		MARINA CHUMAN 07:00 / 12:00				
	30/06	01/07	02/07	03/07	04/07	05/07	06/07
Plantonista 07:00 14:00	MARINA CHUMAN 08:00 / 11:00						

UBS CENTRO ALTO
M3 Serviços Médicos e Gestão em Saúde Ltda
01/05/2025 - 31/05/2025

Maio / 2025

	Segunda	Terça	Quarta	Quinta	Sexta	Sábado	Domingo
	05/05	**06/05**	**07/05**	**08/05**	**09/05**	**10/05**	**11/05**
Plantonista 07:00 16:00	DEBORA MORTATI 08:00 / 17:00	DEBORA MORTATI 08:00 / 17:00	JOSÉ MORENO				
	12/05	**13/05**	**14/05**	**15/05**	**16/05**	**17/05**	**18/05**
Plantonista 07:00 16:00		DEBORA MORTATI 08:00 / 17:00	JOSÉ MORENO		DEBORA MORTATI 08:00 / 17:00		
	19/05	**20/05**	**21/05**	**22/05**	**23/05**	**24/05**	**25/05**
Plantonista 07:00 16:00		DEBORA MORTATI 08:00 / 17:00	JOSÉ MORENO		DEBORA MORTATI 08:00 / 17:00		
	26/05	**27/05**	**28/05**	**29/05**	**30/05**	**31/05**	01/06
Plantonista 07:00 16:00	NAYRA PIZZOL 08:00 / 17:00		JOSÉ MORENO				
			NAYRA PIZZOL 08:00 / 17:00				

UBS IV DIVISÃO
M3 Serviços Médicos e Gestão em Saúde Ltda
01/05/2025 - 31/05/2025

Maio / 2025

	Segunda	Terça	Quarta	Quinta	Sexta	Sábado	Domingo
	05/05	**06/05**	**07/05**	**08/05**	**09/05**	**10/05**	**11/05**
Plantonista 08:00 17:00					JOSE LEDEZMA		
	12/05	**13/05**	**14/05**	**15/05**	**16/05**	**17/05**	**18/05**
Plantonista 08:00 17:00					JOSE LEDEZMA		
	19/05	**20/05**	**21/05**	**22/05**	**23/05**	**24/05**	**25/05**
Plantonista 08:00 17:00					JOSE LEDEZMA		
	26/05	**27/05**	**28/05**	**29/05**	**30/05**	**31/05**	01/06
Plantonista 08:00 17:00					JOSE LEDEZMA		

UBS JD VALENTINA

M3 Serviços Médicos e Gestão em Saúde Ltda

01/05/2025 - 31/05/2025

Maio / 2025

	Segunda	Terça	Quarta	Quinta	Sexta	Sábado	Domingo
	05/05	**06/05**	**07/05**	**08/05**	**09/05**	**10/05**	**11/05**
Plantonista 07:00 16:00	HENRIQUE CAPELEIRO	HENRIQUE CAPELEIRO	HENRIQUE CAPELEIRO	CARLOS SILVA	HENRIQUE CAPELEIRO		
	ANGELA MESERLIAN			HENRIQUE CAPELEIRO			
	12/05	**13/05**	**14/05**	**15/05**	**16/05**	**17/05**	**18/05**
Plantonista 07:00 16:00	HENRIQUE CAPELEIRO	HENRIQUE CAPELEIRO	HENRIQUE CAPELEIRO	HENRIQUE CAPELEIRO	HENRIQUE CAPELEIRO		
	ANGELA MESERLIAN						
	19/05	**20/05**	**21/05**	**22/05**	**23/05**	**24/05**	**25/05**
Plantonista 07:00 16:00	HENRIQUE CAPELEIRO	HENRIQUE CAPELEIRO	HENRIQUE CAPELEIRO	CARLOS SILVA	HENRIQUE CAPELEIRO		
	ANGELA MESERLIAN			HENRIQUE CAPELEIRO			
	26/05	**27/05**	**28/05**	**29/05**	**30/05**	**31/05**	01/06
Plantonista 07:00 16:00	HENRIQUE CAPELEIRO	HENRIQUE CAPELEIRO	HENRIQUE CAPELEIRO	HENRIQUE CAPELEIRO	HENRIQUE CAPELEIRO		
	ANGELA MESERLIAN						

UBS LUSO
M3 Serviços Médicos e Gestão em Saúde Ltda
01/05/2025 - 31/05/2025

Maio / 2025

	Segunda	Terça	Quarta	Quinta	Sexta	Sábado	Domingo
	05/05	**06/05**	**07/05**	**08/05**	**09/05**	**10/05**	**11/05**
Plantonista 07:00 16:00	JOSÉ MORENO	ANGELA MESERLIAN 08:00 / 12:00	DANIELA SANTANA	DANIELA SANTANA	DANIELA SANTANA		
	DANIELA SANTANA	DANIELA SANTANA					
		JOSE LEDEZMA 12:00 / 16:00					
	12/05	**13/05**	**14/05**	**15/05**	**16/05**	**17/05**	**18/05**
Plantonista 07:00 16:00	JOSÉ MORENO	ANGELA MESERLIAN 08:00 / 12:00	DANIELA SANTANA	DANIELA SANTANA	DANIELA SANTANA		
	DANIELA SANTANA	DANIELA SANTANA					
		JOSE LEDEZMA 12:00 / 16:00					
	19/05	**20/05**	**21/05**	**22/05**	**23/05**	**24/05**	**25/05**
Plantonista 07:00 16:00	JOSÉ MORENO	ANGELA MESERLIAN 08:00 / 12:00	DANIELA SANTANA	DANIELA SANTANA	DANIELA SANTANA		
	DANIELA SANTANA	DANIELA SANTANA					
		JOSE LEDEZMA 12:00 / 16:00					
	26/05	**27/05**	**28/05**	**29/05**	**30/05**	**31/05**	01/06
Plantonista 07:00 16:00	JOSÉ MORENO	ANGELA MESERLIAN 08:00 / 12:00	DANIELA SANTANA	DANIELA SANTANA	DANIELA SANTANA		
	DANIELA SANTANA	DANIELA SANTANA					
		JOSE LEDEZMA 12:00 / 16:00					

UBS OURO FINO
M3 Serviços Médicos e Gestão em Saúde Ltda
01/05/2025 - 31/05/2025

escala

Maio / 2025

	Segunda	Terça	Quarta	Quinta	Sexta	Sábado	Domingo
	05/05	**06/05**	**07/05**	**08/05**	**09/05**	**10/05**	**11/05**
Plantonista 08:00 17:00	ANDREIA BRITO 07:00 / 16:00	ANDREIA BRITO 07:00 / 16:00	ANDREIA BRITO 07:00 / 16:00	ANDREIA BRITO 07:00 / 16:00	ANDREIA BRITO 07:00 / 16:00		
	RICARDO MIYAKE				JOSÉ MORENO 07:00 / 16:00		
	12/05	**13/05**	**14/05**	**15/05**	**16/05**	**17/05**	**18/05**
Plantonista 08:00 17:00	ANDREIA BRITO 07:00 / 16:00	ANDREIA BRITO 07:00 / 16:00	ANDREIA BRITO 07:00 / 16:00	ANDREIA BRITO 07:00 / 16:00	ANDREIA BRITO 07:00 / 16:00		
	RICARDO MIYAKE				JOSÉ MORENO 07:00 / 16:00		
	19/05	**20/05**	**21/05**	**22/05**	**23/05**	**24/05**	**25/05**
Plantonista 08:00 17:00	ANDREIA BRITO 07:00 / 16:00	ANDREIA BRITO 07:00 / 16:00	ANDREIA BRITO 07:00 / 16:00	ANDREIA BRITO 07:00 / 16:00	ANDREIA BRITO 07:00 / 16:00		
	RICARDO MIYAKE						
	26/05	**27/05**	**28/05**	**29/05**	**30/05**	**31/05**	01/06
Plantonista 08:00 17:00	ANDREIA BRITO 07:00 / 16:00	ANDREIA BRITO 07:00 / 16:00	ANDREIA BRITO 07:00 / 16:00	ANDREIA BRITO 07:00 / 16:00	ANDREIA BRITO 07:00 / 16:00		
	RICARDO MIYAKE			MARCOS COSTA	JOSÉ MORENO 07:00 / 16:00		

UBS PARQUE ALIANÇA
M3 Serviços Médicos e Gestão em Saúde Ltda
01/05/2025 - 31/05/2025

escala

Maio / 2025

	Segunda	Terça	Quarta	Quinta	Sexta	Sábado	Domingo
	05/05	**06/05**	**07/05**	**08/05**	**09/05**	**10/05**	**11/05**
Plantonista 07:00 16:00		VINICIUS SALVAJOLI		JOSÉ MORENO			
	12/05	**13/05**	**14/05**	**15/05**	**16/05**	**17/05**	**18/05**
Plantonista 07:00 16:00		VINICIUS SALVAJOLI		JOSÉ MORENO			
	19/05	**20/05**	**21/05**	**22/05**	**23/05**	**24/05**	**25/05**
Plantonista 07:00 16:00		VINICIUS SALVAJOLI		JOSÉ MORENO			
	26/05	**27/05**	**28/05**	**29/05**	**30/05**	**31/05**	01/06
Plantonista 07:00 16:00		VINICIUS SALVAJOLI		JOSÉ MORENO			

UBS SANTA LUZIA
M3 Serviços Médicos e Gestão em Saúde Ltda
01/05/2025 - 31/05/2025

Maio / 2025

	Segunda	Terça	Quarta	Quinta	Sexta	Sábado	Domingo
	05/05	**06/05**	**07/05**	**08/05**	**09/05**	**10/05**	**11/05**
Plantonista 08:00 17:00	LARISSA NUNES	LARISSA NUNES	LARISSA NUNES	NAYRA PIZZOL	BARBARA ALVES		
				LARISSA NUNES	LARISSA NUNES		
	12/05	**13/05**	**14/05**	**15/05**	**16/05**	**17/05**	**18/05**
Plantonista 08:00 17:00	LARISSA NUNES	LARISSA NUNES	LARISSA NUNES	NAYRA PIZZOL	BARBARA ALVES		
				LARISSA NUNES	LARISSA NUNES		
	19/05	**20/05**	**21/05**	**22/05**	**23/05**	**24/05**	**25/05**
Plantonista 08:00 17:00	LARISSA NUNES	LARISSA NUNES	LARISSA NUNES	NAYRA PIZZOL	BARBARA ALVES		
				LARISSA NUNES	LARISSA NUNES		
	26/05	**27/05**	**28/05**	**29/05**	**30/05**	**31/05**	01/06
Plantonista 08:00 17:00	LARISSA NUNES	LARISSA NUNES	LARISSA NUNES	NAYRA PIZZOL	BARBARA ALVES		
				CATARINA SALVADOR	CATARINA SALVADOR		

UBS VILA SUELI

M3 Serviços Médicos e Gestão em Saúde Ltda

01/05/2025 - 31/05/2025

Maio / 2025

	Segunda	Terça	Quarta	Quinta	Sexta	Sábado	Domingo
	05/05	**06/05**	**07/05**	**08/05**	**09/05**	**10/05**	**11/05**
Plantonista 07:00 16:00					RICARDO MIYAKE 08:00 / 17:00		
	12/05	**13/05**	**14/05**	**15/05**	**16/05**	**17/05**	**18/05**
Plantonista 07:00 16:00				CARLOS SILVA	RICARDO MIYAKE 08:00 / 17:00		
	19/05	**20/05**	**21/05**	**22/05**	**23/05**	**24/05**	**25/05**
Plantonista 07:00 16:00					RICARDO MIYAKE 08:00 / 17:00		
	26/05	**27/05**	**28/05**	**29/05**	**30/05**	**31/05**	01/06
Plantonista 07:00 16:00				CARLOS SILVA	RICARDO MIYAKE 08:00 / 17:00		

UBS CENTRAL
M3 Serviços Médicos e Gestão em Saúde Ltda
01/05/2025 - 31/05/2025

escala

Maio / 2025

	Segunda	Terça	Quarta	Quinta	Sexta	Sábado	Domingo
	05/05	**06/05**	**07/05**	**08/05**	**09/05**	**10/05**	**11/05**
Plantonista 07:00 16:00	PAULO CRISCUOLO	PAULO CRISCUOLO	ANGELA MESERLIAN	PAULO CRISCUOLO	PAULO CRISCUOLO		
			PAULO CRISCUOLO				
	12/05	**13/05**	**14/05**	**15/05**	**16/05**	**17/05**	**18/05**
Plantonista 07:00 16:00	PAULO CRISCUOLO	PAULO CRISCUOLO	ANGELA MESERLIAN	PAULO CRISCUOLO	PAULO CRISCUOLO		
			PAULO CRISCUOLO				
	19/05	**20/05**	**21/05**	**22/05**	**23/05**	**24/05**	**25/05**
Plantonista 07:00 16:00	PAULO CRISCUOLO	PAULO CRISCUOLO	ANGELA MESERLIAN	PAULO CRISCUOLO	PAULO CRISCUOLO		
			PAULO CRISCUOLO				
	26/05	**27/05**	**28/05**	**29/05**	**30/05**	**31/05**	01/06
Plantonista 07:00 16:00	PAULO CRISCUOLO	PAULO CRISCUOLO	ANGELA MESERLIAN	PAULO CRISCUOLO	PAULO CRISCUOLO		
			PAULO CRISCUOLO				

UBS JD CAÇULA
M3 Serviços Médicos e Gestão em Saúde Ltda
01/05/2025 - 31/05/2025

escala

Maio / 2025

	Segunda	Terça	Quarta	Quinta	Sexta	Sábado	Domingo
	05/05	**06/05**	**07/05**	**08/05**	**09/05**	**10/05**	**11/05**
Plantonista 07:00 16:00	JOSE LEDEZMA 08:00 / 17:00	JOSÉ MORENO					
	12/05	**13/05**	**14/05**	**15/05**	**16/05**	**17/05**	**18/05**
Plantonista 07:00 16:00	JOSE LEDEZMA 08:00 / 17:00	JOSÉ MORENO					
	19/05	**20/05**	**21/05**	**22/05**	**23/05**	**24/05**	**25/05**
Plantonista 07:00 16:00	JOSE LEDEZMA 08:00 / 17:00	JOSÉ MORENO					
	26/05	**27/05**	**28/05**	**29/05**	**30/05**	**31/05**	01/06
Plantonista 07:00 16:00	JOSE LEDEZMA 08:00 / 17:00	JOSÉ MORENO					

Plantonista 08:00 17:00	EMERSON GISOLDI 12:00 / 17:00	MARCOS BEGLIOMINI 07:30 / 12:30	ALFREDO PEDROSO, 13:00 / 17:00	EMERSON GISOLDI 11:00 / 17:00	ALFREDO PEDROSO, 13:00 / 17:00		
	ELOISE GASPAR 07:00 / 15:00	ROGÉRIO GEREMIAS 09:00 / 17:00	FLAVIO CASEIRO 08:00 / 16:00	MARCOS BEGLIOMINI 07:30 / 12:30	EMERSON GISOLDI 07:00 / 11:00		
	MARCO CALHEIROS 08:00 / 12:00	DR.ADRIANO MATTOS	MARCOS BEGLIOMINI 07:30 / 12:30	TOMAS SMITH	FLAVIO CASEIRO 08:00 / 16:00		
		DR.ULISES GONZALEZ	DRA.JESSICA PESSOA 07:00 / 15:00	ROGERIO OLIVEIRA 07:00 / 13:00	LUIS FERNANDO DO AMARAL MARGI 08:00 / 12:00		
		MARINA MARCELA	ADOLFO RAINCHE	MARCIA CLEMENTINA 07:30 / 11:30	SILVIO FERNANDES		
		ELOISE GASPAR 07:00 / 15:00	DR.ADRIANO MATTOS				
		LIVIA ZIMMERMANN	KARLA LORENA BALCAZAR MER CADO				
			ISABEL DE ARAUJO PEDROSO				
	26/05	**27/05**	**28/05**	**29/05**	**30/05**	**31/05**	01/06
Plantonista 08:00 17:00	EMERSON GISOLDI 12:00 / 17:00	MARCOS BEGLIOMINI 07:30 / 12:30	ALFREDO PEDROSO, 13:00 / 17:00	EMERSON GISOLDI 11:00 / 17:00	ALFREDO PEDROSO, 13:00 / 17:00		
	HELDER ALFREDO DE FREITAS 07:30 / 15:30	DR.ADRIANO MATTOS	FLAVIO CASEIRO 08:00 / 16:00	MARCOS BEGLIOMINI 07:30 / 12:30	EMERSON GISOLDI 07:00 / 11:00		
	MARCO CALHEIROS 08:00 / 12:00	DR.ULISES GONZALEZ	MARCOS BEGLIOMINI 07:00 / 17:00	TOMAS SMITH	FLAVIO CASEIRO 08:00 / 16:00		
		MARINA MARCELA	DRA.JESSICA PESSOA 07:00 / 15:00	ROGERIO OLIVEIRA 07:00 / 13:00	HELDER ALFREDO DE FREITAS 07:30 / 15:30		
		ELOISE GASPAR 07:00 / 15:00	ADOLFO RAINCHE	MARCIA CLEMENTINA 07:30 / 11:30	LUIS FERNANDO DO AMARAL MARGI 08:00 / 12:00		
			DR.ADRIANO MATTOS		SILVIO FERNANDES		
			KARLA LORENA BALCAZAR MER CADO		LIVIA ZIMMERMANN 08:00 / 12:00		
			ISABEL DE ARAUJO PEDROSO				
			ELOISE GASPAR 07:00 / 15:00				
			LIVIA ZIMMERMANN 08:00 / 12:00				

MINISTÉRIO DA FAZENDA
Secretaria da Receita Federal do Brasil
Procuradoria-Geral da Fazenda Nacional

CERTIDÃO NEGATIVA DE DÉBITOS RELATIVOS AOS TRIBUTOS FEDERAIS E À DÍVIDA ATIVA DA UNIÃO

Nome: M3 SERVICOS MEDICOS E GESTAO EM SAUDE LTDA
CNPJ: 42.861.023/0001-30

Ressalvado o direito de a Fazenda Nacional cobrar e inscrever quaisquer dívidas de responsabilidade do sujeito passivo acima identificado que vierem a ser apuradas, é certificado que não constam pendências em seu nome, relativas a créditos tributários administrados pela Secretaria da Receita Federal do Brasil (RFB) e a inscrições em Dívida Ativa da União (DAU) junto à Procuradoria-Geral da Fazenda Nacional (PGFN).

Esta certidão é válida para o estabelecimento matriz e suas filiais e, no caso de ente federativo, para todos os órgãos e fundos públicos da administração direta a ele vinculados. Refere-se à situação do sujeito passivo no âmbito da RFB e da PGFN e abrange inclusive as contribuições sociais previstas nas alíneas 'a' a 'd' do parágrafo único do art. 11 da Lei nº 8.212, de 24 de julho de 1991.

A aceitação desta certidão está condicionada à verificação de sua autenticidade na Internet, nos endereços <http://rfb.gov.br> ou <http://www.pgfn.gov.br>.

Certidão emitida gratuitamente com base na Portaria Conjunta RFB/PGFN nº 1.751, de 2/10/2014.
Emitida às 09:19:22 do dia 11/02/2025 <hora e data de Brasília>.
Válida até 10/08/2025.
Código de controle da certidão: **600F.272C.7251.FE86**
Qualquer rasura ou emenda invalidará este documento.

Secretaria da Fazenda e Planejamento do Estado de São Paulo

Débitos Tributários Não Inscritos na Dívida Ativa do Estado de São Paulo

CNPJ: 42.861.023/0001-30

Ressalvado o direito da Secretaria da Fazenda e Planejamento do Estado de São Paulo de apurar débitos de responsabilidade da pessoa jurídica acima identificada, é certificado que **não constam débitos** declarados ou apurados pendentes de inscrição na Dívida Ativa de responsabilidade do estabelecimento matriz/filial acima identificado.

Certidão nº	25030475089-00
Data e hora da emissão	12/03/2025 10:12:00
Validade	6 (seis) meses, contados da data de sua expedição.

Qualquer rasura ou emenda invalidará este documento.

A aceitação desta certidão está condicionada à verificação de sua autenticidade no sítio **www.pfe.fazenda.sp.gov.br**

489

PREFEITURA DE SÃO PAULO
FAZENDA

SECRETARIA MUNICIPAL DA FAZENDA

Certidão Conjunta de Débitos de Tributos Mobiliários

Certidão Número: 0932086 - 2025

CPF/CNPJ Raiz: 42.861.023/

Contribuinte: M3 SERVICOS MEDICOS E GESTAO EM SAUDE LTDA

Liberação: 15/04/2025

Validade: 12/10/2025

Tributos Abrangidos:

Imposto Sobre Serviços - ISS
Taxa de Fiscalização de Localização Instalação e Funcionamento
Taxa de Fiscalização de Anúncio - TFA
Taxa de Fiscalização de Estabelecimento - TFE
Taxa de Resíduos Sólidos de Serviços de Saúde - TRSS (incidência a partir de Jan/2011)
Imposto Sobre Transmissão de Bens Imóveis - ITBI

Unidades Tributárias:

CCM 7.011.858-2- Inicio atv :26/07/2021 (R ARTUR DE AZEVEDO, 1767 - CEP: 05404-014)

Ressalvado o direito de a Fazenda Municipal cobrar e inscrever quaisquer dívidas de responsabilidade do sujeito passivo que vierem a ser apuradas ou que se verifiquem a qualquer tempo, inclusive em relação ao período contido neste documento, relativas a tributos administrados pela Secretaria Municipal da Fazenda e a inscrições em Dívida Ativa Municipal, junto à Procuradoria Geral do Município é certificado que a Situação Fiscal do Contribuinte supra, referente aos créditos tributários inscritos e não inscritos na Dívida Ativa abrangidos por esta certidão, até a presente data é: **REGULAR.**

A aceitação desta certidão está condicionada à verificação de sua autenticidade na Internet, no endereço http://www.prefeitura.sp.gov.br/cidade/secretarias/fazenda/.
Qualquer rasura invalidará este documento.

SITUAÇÃO REGULAR

Certidão expedida com base na Portaria Conjunta SF/PGM nº 4, de 12 de abril de 2017, Instrução Normativa SF/SUREM nº 3, de 6 de abril de 2015, Decreto 50.691, de 29 de junho de 2009, Decreto 51.714, de 13 de agosto de 2010; Portaria SF nº 268, de 11 de outubro de 2019 e Portaria SF nº 182, de 04 de agosto de 2021.

Certidão emitida às 09:16:52 horas do dia 15/04/2025 (hora e data de Brasília).

Código de Autenticidade: 4CB8277F

A autenticidade desta certidão deverá ser confirmada na página da Secretaria Municipal da Fazenda http://www.prefeitura.sp.gov.br/sf

PODER JUDICIÁRIO
JUSTIÇA DO TRABALHO

CERTIDÃO NEGATIVA DE DÉBITOS TRABALHISTAS

Nome: M3 SERVICOS MEDICOS E GESTAO EM SAUDE LTDA (MATRIZ E FILIAIS)
CNPJ: 42.861.023/0001-30
Certidão nº: 27907846/2025
Expedição: 21/05/2025, às 09:50:10
Validade: 17/11/2025 - 180 (cento e oitenta) dias, contados da data de sua expedição.

Certifica-se que **M3 SERVICOS MEDICOS E GESTAO EM SAUDE LTDA (MATRIZ E FILIAIS)**, inscrito(a) no CNPJ sob o nº **42.861.023/0001-30**, **NÃO CONSTA** como inadimplente no Banco Nacional de Devedores Trabalhistas.
Certidão emitida com base nos arts. 642-A e 883-A da Consolidação das Leis do Trabalho, acrescentados pelas Leis ns.° 12.440/2011 e 13.467/2017, e no Ato 01/2022 da CGJT, de 21 de janeiro de 2022.
Os dados constantes desta Certidão são de responsabilidade dos Tribunais do Trabalho.
No caso de pessoa jurídica, a Certidão atesta a empresa em relação a todos os seus estabelecimentos, agências ou filiais.
A aceitação desta certidão condiciona-se à verificação de sua autenticidade no portal do Tribunal Superior do Trabalho na Internet (http://www.tst.jus.br).
Certidão emitida gratuitamente.

INFORMAÇÃO IMPORTANTE
Do Banco Nacional de Devedores Trabalhistas constam os dados necessários à identificação das pessoas naturais e jurídicas inadimplentes perante a Justiça do Trabalho quanto às obrigações estabelecidas em sentença condenatória transitada em julgado ou em acordos judiciais trabalhistas, inclusive no concernente aos recolhimentos previdenciários, a honorários, a custas, a emolumentos ou a recolhimentos determinados em lei; ou decorrentes de execução de acordos firmados perante o Ministério Público do Trabalho, Comissão de Conciliação Prévia ou demais títulos que, por disposição legal, contiver força executiva.

Voltar Imprimir

CAIXA ECONÔMICA FEDERAL

Certificado de Regularidade do FGTS - CRF

Inscrição: 42.861.023/0001-30

Razão Social: M3 SERVICOS MEDICOS E GESTAO EM SAUDE LTDA

Endereço: R OSCAR FREIRE 2250 CONJ GD07 / PINHEIROS / SAO PAULO / SP / 05409-011

A Caixa Econômica Federal, no uso da atribuição que lhe confere o Art. 7, da Lei 8.036, de 11 de maio de 1990, certifica que, nesta data, a empresa acima identificada encontra-se em situação regular perante o Fundo de Garantia do Tempo de Servico - FGTS.

O presente Certificado não servirá de prova contra cobrança de quaisquer débitos referentes a contribuições e/ou encargos devidos, decorrentes das obrigações com o FGTS.

Validade:12/06/2025 a 11/07/2025

Certificação Número: 2025061208185668102975

Informação obtida em 16/06/2025 10:15:20

A utilização deste Certificado para os fins previstos em Lei esta condicionada a verificação de autenticidade no site da Caixa: **www.caixa.gov.br**

Imprimir Baixar PDF

SECRETARIA DA FAZENDA DO ESTADO DE SÃO PAULO

Cadastro Informativo dos Créditos não Quitados de Órgãos e Entidades Estaduais
CADIN Estadual

Informações Cadastrais

CNPJ/CPF: 42.861.023/0001-30

Não foram encontradas pendências no Cadastro de Créditos não quitados de Órgãos e Entidades Estaduais – CADIN ESTADUAL.

Pesquisa realizada em: 29/05/2025 às 10:05:21

Se você recebeu o comunicado CADIN regularize sua situação em 90 (noventa) dias contados a partir da data de expedição do mesmo.

Este documento não tem validade de Certidão Negativa.
Em conformidade com a Lei Estadual nº 12.799/2008 a inexistência de registro no CADIN Estadual:
- Não configura reconhecimento de regularidade de situação, nem dispensa a apresentação dos documentos exigidos em lei, decreto e demais atos normativos. (artigo 7º)
- Não impede a consulta prévia pelos órgãos e entidades da Administração direta e indireta ao sistema CADIN Estadual. (artigo 6º)
- Aos registros incluídos após a emissão da declaração cabe a aplicação do parágrafo 1º do artigo 6º.

A autenticidade deste documento deverá ser confirmada na página da Secretaria da Fazenda do Estado de São Paulo, endereço: https://www.fazenda.sp.gov.br/cadin_estadual/pages/publ/cadin.aspx

Código da Declaração: F46D6FD2.1EBEE2AC.19003C87.D1CA6017

EMISSÃO GRATUITA

Atenção: Qualquer rasura ou emenda invalidará este documento.

PREFEITURA DO MUNICÍPIO DE MAUÁ

SECRETARIA DE FINANÇAS

NOTA FISCAL ELETRÔNICA DE SERVIÇO - NFS-e

Número da NFS-e 18

Data e Hora da Emissão	13/06/2025 10:05:19	Competência	13/6/2025	Código de Verificação	GLCJ6PHJR
Número do RPS		No. da NFS-e substituída		Local da Prestação	MAUA - SP

Dados do Prestador de Serviços

Razão Social/Nome	FISIO PRIME FISIOTERAPIA LTDA				
Nome Fantasia	FISIO PRIME				
CNPJ/CPF	58.181.122/0001-01	Inscrição Municipal	140927	Município	MAUA - SP
Endereço e Cep	RUA NEWTON JOÃO PERETTI ,75 - VILA MERCEDES CEP: 09361-370				
Complemento:		Telefone:	(11)4541-5477	e-mail:	fatima@controlimoveis.com.br

Dados do Tomador de Serviços

Razão Social/Nome	Associacao de Gestao e Execucao de Servicos Publicos e Sociais				
CNPJ/CPF	26.702.577/0001-39	Inscrição Municipal		Município	SAO PAULO - SP
Endereço e CEP	RUA CARDEAL ARCOVERDE ,1641 - PINHEIROS CEP: 05407-002				
Complemento:		Telefone:		e-mail:	

Discriminação dos Serviços

A contrato de gestão n° 001/2022 da prefeitura de Ribeirão Pires
B Período de prestação 06/2025
C serviços de fisioterapia respiratória e motora
D Banco Itaú
Ag 2782
Cc- 99555-5
Fisio Prime Fisioterapia Ltda
CNPJ 58181122/0001-01
Esses dados pra Ted

Código do Serviço / Atividade

4.08 / 865000400 - ATIVIDADES DE FISIOTERAPIA

Detalhamento Específico da Construção Civil

Código da Obra		Código ART	

Tributos Federais

PIS		COFINS		IR(R$)		INSS(R$)		CSLL(R$)	

Detalhamento de Valores - Prestador dos Serviços		Outras Retenções	Cálculo do ISSQN devido no Município	
Valor dos Serviços R$	67.000,00	Natureza Operação	Valor dos Serviços R$	67.000,00
(-) Desconto Incondicionado		1-Tributação no município	(-) Deduções permitidas em lei	
(-) Desconto Condicionado		Regime especial Tributação	(-) Desconto Incondicionado	
(-) Retenções Federais	0,00	0-Nenhum	Base de Cálculo	67.000,00
Outras Retenções		Opção Simples Nacional	(x) Alíquota %	2,00
(-) ISS Retido	0,00	1 - Sim	ISS a reter:	( ) Sim (X) Não
(=) Valor Líquido R$	67.000,00	Incentivador Cultura	(=) Valor do ISS: R$	0,00
		2-Não		

Avisos

1- Uma via desta Nota Fiscal será enviada através do e-mail fornecido pelo Tomador dos Serviços.
2- A autenticidade desta Nota Fiscal poderá ser verificada no site, maua.ginfes.com.br com a utilização do Código de Verificação.
3 - Documento emitido por ME ou EPP optante pelo Simples Nacional.Não gera direito a crédito fiscal de ISS e IPI.

ZapSign 689274c0-293f-44bc-b67e-5f99cf21dc2b. Documento assinado eletronicamente, conforme MP 2.200-2/2001 e Lei 14.063/2020.

Relatório de Assinaturas

Datas e horários em UTC-0300 (America/Sao_Paulo)
Última atualização em 16 Junho 2025, 15:54:23

Status: Assinado
Documento: NF-18
Número: 689274c0-293f-44bc-b67e-5f99cf21dc2b
Data da criação: 16 Junho 2025, 15:53:50
Hash do documento original (SHA256): 48d688f71e64b1430bb13568bdb126827aea8d1afee980c06d9c984cfd6c040e

Assinaturas

1 de 1 Assinaturas

Assinado via ZapSign by Truora

JAIR AMORIM

Data e hora da assinatura: 16/06/2025 15:54:23
Token: dff8feec-2a64-4798-a676-474f4e39a9fe

Assinatura

Jair Amorim

Pontos de autenticação:

Telefone: + 5521996433103

E-mail: adm.direcao@biogesp.org.br
Nível de segurança: Validado por código único enviado por e-mail

IP: 72.44.22.53
Dispositivo: Mozilla/5.0 (Windows NT 10.0; Win64; x64) AppleWebKit/537.36 (KHTML, like Gecko) Chrome/138.0.0.0 Safari/537.36 Edg/138.0.0.0

INTEGRIDADE CERTIFICADA - ICP-BRASIL

Assinaturas eletrônicas e físicas têm igual validade legal, conforme MP 2.200-2/2001 e Lei 14.063/2020.
Confirme a integridade do documento aqui.

Este Log é exclusivo e parte integrante do documento número 689274c0-293f-44bc-b67e-5f99cf21dc2b, segundo os Termos de Uso da ZapSign , disponíveis em zapsign.com.br

ZapSign 689274c0-293f-44bc-b67e-5f99cf21dc2b. Documento assinado eletronicamente, conforme MP 2.200-2/2001 e Lei 14.063/2020.

Santander

Internet Banking Empresarial

BIOGESP ASSOCIACAO DE GESTAO E EXECUCAO **Agência:** 0123 **Conta:** 130043711

Pronto! O pagamento foi realizado. Fazer outro Pix

Comprovante do Pix

Valor pago
R$ 67.000,00

Forma de pagamento
Ag 0123 Cc 13004371-1

Mensagem para o recebedor
REFERENTE A NF 18

Dados do recebedor

Nome
FISIO PRIME

CNPJ / CPF
58.******/****-01

Chave
58.******/****-01

Instituição
ITAU UNIBANCO S.A.

Dados do pagador

De
BIOGESP ASSOCIACAO DE GESTAO E EXECUCAO

CNPJ
26.******/****-39

Instituição
BANCO SANTANDER (BRASIL) S.A.

ID/Transação
E90400888202506181942412001108 57

Data e hora da transação
18/06/2025 - 16:42:52

Código de autenticação
IBE0677B1BCB4F7F34D29B1

Central de Atendimento Santander Empresarial
4004-2125 (Regiões Metropolitanas)
0800 726 2125 (Demais Localidades)
0800 723 5007 (Pessoas com deficiência auditiva ou de fala)

SAC - Atendimento 24h por dia, todos os dias.
0800 762 7777
0800 771 0401 (Pessoas com deficiência auditiva ou de fala)
Ouvidoria - Das 9h às 18h, de segunda a sexta-feira, exceto feriado.
0800 726 0322
0800 771 0301 (Pessoas com deficiência auditiva ou de fala)

MINISTÉRIO DA FAZENDA
Secretaria da Receita Federal do Brasil
Procuradoria-Geral da Fazenda Nacional

CERTIDÃO NEGATIVA DE DÉBITOS RELATIVOS AOS TRIBUTOS FEDERAIS E À DÍVIDA ATIVA DA UNIÃO

Nome: FISIO PRIME FISIOTERAPIA LTDA
CNPJ: 58.181.122/0001-01

Ressalvado o direito de a Fazenda Nacional cobrar e inscrever quaisquer dívidas de responsabilidade do sujeito passivo acima identificado que vierem a ser apuradas, é certificado que não constam pendências em seu nome, relativas a créditos tributários administrados pela Secretaria da Receita Federal do Brasil (RFB) e a inscrições em Dívida Ativa da União (DAU) junto à Procuradoria-Geral da Fazenda Nacional (PGFN).

Esta certidão é válida para o estabelecimento matriz e suas filiais e, no caso de ente federativo, para todos os órgãos e fundos públicos da administração direta a ele vinculados. Refere-se à situação do sujeito passivo no âmbito da RFB e da PGFN e abrange inclusive as contribuições sociais previstas nas alíneas 'a' a 'd' do parágrafo único do art. 11 da Lei nº 8.212, de 24 de julho de 1991.

A aceitação desta certidão está condicionada à verificação de sua autenticidade na Internet, nos endereços <http://rfb.gov.br> ou <http://www.pgfn.gov.br>.

Certidão emitida gratuitamente com base na Portaria Conjunta RFB/PGFN nº 1.751, de 2/10/2014.
Emitida às 10:16:53 do dia 09/06/2025 <hora e data de Brasília>.
Válida até 06/12/2025.
Código de controle da certidão: **AB8A.EF5A.6764.2243**
Qualquer rasura ou emenda invalidará este documento.

Secretaria da Fazenda e Planejamento do Estado de São Paulo

Débitos Tributários Não Inscritos na Dívida Ativa do Estado de São Paulo

CNPJ: 58.181.122/0001-01

Ressalvado o direito da Secretaria da Fazenda e Planejamento do Estado de São Paulo de apurar débitos de responsabilidade da pessoa jurídica acima identificada, é certificado que **não constam débitos** declarados ou apurados pendentes de inscrição na Dívida Ativa de responsabilidade do estabelecimento matriz/filial acima identificado.

Certidão nº	25010461549-25
Data e hora da emissão	14/01/2025 10:15:05
Validade	6 (seis) meses, contados da data de sua expedição.

Qualquer rasura ou emenda invalidará este documento.

A aceitação desta certidão está condicionada à verificação de sua autenticidade no sítio **www.pfe.fazenda.sp.gov.br**

498

Certidão Negativa

Número: 13091/2025

Contribuinte : 761087 - FISIO PRIME FISIOTERAPIA LTDA
CPF/CNPJ : 58.181.122/0001-01
Endereço : NEWTON JOAO PERETTI, RUA, 75
Bairro : MERCEDES, VILA
Cidade/UF/CEP : MAUÁ, SP, 09361-370

Certifico, por solicitação, que consta nos assentamentos do cadastro municipal a inscrição acima.

E ainda, que não constam débitos até a presente data para com esta municipalidade.

Ressalvado o direito da Fazenda Municipal de cobrar quaisquer débitos que venham a ser apurados após a expedição da presente certidão.

O referido é verdade e dou fé, tendo validade por 90 dias a contar da data do documento.

Mauá, 07 de Abril de 2025
Código de Validação: E3WT.LGKD.BAZS.U2BP

Procuradoria da Dívida Ativa

OBS.: Conforme disposto no Art. 233, §2º, da Lei Complementar Municipal nº 21/2014, esta certidão está dispensada da assinatura da autoridade competente por ter sido emitida pelo Sistema de Processamento de Dados.

PODER JUDICIÁRIO
JUSTIÇA DO TRABALHO

CERTIDÃO NEGATIVA DE DÉBITOS TRABALHISTAS

Nome: FISIO PRIME FISIOTERAPIA LTDA (MATRIZ E FILIAIS)
CNPJ: 58.181.122/0001-01
Certidão nº: 3539427/2025
Expedição: 20/01/2025, às 14:49:17
Validade: 19/07/2025 - 180 (cento e oitenta) dias, contados da data de sua expedição.

Certifica-se que **FISIO PRIME FISIOTERAPIA LTDA (MATRIZ E FILIAIS)**, inscrito(a) no CNPJ sob o nº **58.181.122/0001-01**, **NÃO CONSTA** como inadimplente no Banco Nacional de Devedores Trabalhistas.
Certidão emitida com base nos arts. 642-A e 883-A da Consolidação das Leis do Trabalho, acrescentados pelas Leis ns.° 12.440/2011 e 13.467/2017, e no Ato 01/2022 da CGJT, de 21 de janeiro de 2022.
Os dados constantes desta Certidão são de responsabilidade dos Tribunais do Trabalho.
No caso de pessoa jurídica, a Certidão atesta a empresa em relação a todos os seus estabelecimentos, agências ou filiais.
A aceitação desta certidão condiciona-se à verificação de sua autenticidade no portal do Tribunal Superior do Trabalho na Internet (http://www.tst.jus.br).
Certidão emitida gratuitamente.

INFORMAÇÃO IMPORTANTE
Do Banco Nacional de Devedores Trabalhistas constam os dados necessários à identificação das pessoas naturais e jurídicas inadimplentes perante a Justiça do Trabalho quanto às obrigações estabelecidas em sentença condenatória transitada em julgado ou em acordos judiciais trabalhistas, inclusive no concernente aos recolhimentos previdenciários, a honorários, a custas, a emolumentos ou a recolhimentos determinados em lei; ou decorrentes de execução de acordos firmados perante o Ministério Público do Trabalho, Comissão de Conciliação Prévia ou demais títulos que, por disposição legal, contiver força executiva.

Voltar Imprimir

CAIXA ECONÔMICA FEDERAL

Certificado de Regularidade do FGTS - CRF

Inscrição: 58.181.122/0001-01
Razão Social: FISIO PRIME FISIOTERAPIA LTDA
Endereço: R NEWTON JOAO PERETTI 75 / VILA MERCEDES / MAUA / SP / 09361-370

A Caixa Econômica Federal, no uso da atribuição que lhe confere o Art. 7, da Lei 8.036, de 11 de maio de 1990, certifica que, nesta data, a empresa acima identificada encontra-se em situação regular perante o Fundo de Garantia do Tempo de Servico - FGTS.

O presente Certificado não servirá de prova contra cobrança de quaisquer débitos referentes a contribuições e/ou encargos devidos, decorrentes das obrigações com o FGTS.

Validade:14/06/2025 a 13/07/2025

Certificação Número: 2025061403516340334313

Informação obtida em 18/06/2025 09:38:20

A utilização deste Certificado para os fins previstos em Lei esta condicionada a verificação de autenticidade no site da Caixa: **www.caixa.gov.br**

Imprimir Baixar PDF

SECRETARIA DA FAZENDA DO ESTADO DE SÃO PAULO

Cadastro Informativo dos Créditos não Quitados de Órgãos e Entidades Estaduais
CADIN Estadual

Informações Cadastrais

CNPJ/CPF: 58.181.122/0001-01

Não foram encontradas pendências no Cadastro de Créditos não quitados de Órgãos e Entidades Estaduais – CADIN ESTADUAL.

Pesquisa realizada em: 15/04/2025 às 09:12:58

Se você recebeu o comunicado CADIN regularize sua situação em 90 (noventa) dias contados a partir da data de expedição do mesmo.

Este documento não tem validade de Certidão Negativa.
Em conformidade com a Lei Estadual nº 12.799/2008 a inexistência de registro no CADIN Estadual:
- Não configura reconhecimento de regularidade de situação, nem dispensa a apresentação dos documentos exigidos em lei, decreto e demais atos normativos. (artigo 7º)
- Não impede a consulta prévia pelos órgãos e entidades da Administração direta e indireta ao sistema CADIN Estadual. (artigo 6º)
- Aos registros incluídos após a emissão da declaração cabe a aplicação do parágrafo 1º do artigo 6º.

A autenticidade deste documento deverá ser confirmada na página da Secretaria da Fazenda do Estado de São Paulo, endereço: https://www.fazenda.sp.gov.br/cadin_estadual/pages/publ/cadin.aspx

Código da Declaração: 1269FD3D.0BC2F8E0.462AD3E3.752CD840

EMISSÃO GRATUITA

Atenção: Qualquer rasura ou emenda invalidará este documento.

Prefeitura Municipal Campinas
Secretaria Municipal de Finanças

Nota Fiscal de Serviços eletrônica de Campinas
NFSe Campinas - Prestador

60PnvejMe

DADOS DA NFSe Campinas

Data e hora de emissão
24/03/2025 19:20:49

Competência
03/2025

Número / Série
229 / E

A autenticidade desta NFSe Campinas pode ser verificada pela leitura deste código QR ou pela consulta do Código de Verificação de Autenticidade acima no portal da NFSe Campinas.

EMITENTE PRESTADOR DO SERVIÇO

CPF / CNPJ / NIF
44.847.429/0001-94

Inscrição Municipal
00.758.915-8

Telefone
(19) 9111-2156

Nome / Nome Empresarial
VON ZUBEN & CURY ADVOGADOS ASSOCIADOS

E-mail
societario@contmaisassessoria.com.br

Endereço
RUA PLACE DES VOSGES 88 BLOCO 2 SALA 108 VILLE SAINTE HELENE

Município
CAMPINAS / SP BRASIL

CEP
13105-825

TOMADOR DO SERVIÇO

CPF / CNPJ / NIF
26.702.577/0001-39

Inscrição Municipal
00.000.000-0

Telefone
(11) 2889-8625

Nome / Nome Empresarial
BIOGESP ASSOCIAÇÃO DE GESTAO E EXECUÇÃO DE SERVIÇOS PUBLICOS E SOCIAIS

E-mail
nfe@biogesp.org.br

Endereço
RUA CARDEAL ARCOVERDE 1641 CJ 93 E 94 PINHEIROS

Município
SAO PAULO(CAPITAL) / - BRASIL

CEP
05407-002

SERVIÇO PRESTADO

CNAE / CBO
6911-7/01-00 - SERVICOS ADVOCATICIOS

Serviço
17.14 - ADVOCACIA.

Local da prestação do serviço
CAMPINAS / SP

País da prestação do serviço
BRASIL

DESCRIÇÃO DO SERVIÇO PRESTADO (EM ACORDO COM A CNAE/CBO IDENTIFICADA NO CAMPO SERVIÇO PRESTADO, ESPECIFICANDO A QUANTIDADE E O PREÇO UNITÁRIO)

Honorários Advocatícios Mes de fevereiro 2025

DOCUMENTO EMITIDO POR ME OU EPP OPTANTE PELO SIMPLES NACIONAL

TRIBUTAÇÃO MUNICIPAL

Exigibilidade do ISSQN
EXIGÍVEL

Município da Incidência do ISSQN
CAMPINAS - SP

Responsável pelo recolhimento do ISSQN
PRESTADOR DO SERVIÇO

Retenção do ISSQN
NÃO RETIDO

Situação do prestador do serviço perante o Simples Nacional
OPTANTE

Regime especial de tributação do ISSQN
SIMPLES NACIONAL

CÁLCULO DO ISSQN

Valor total da NFSe Campinas (R$)	Total das deduções (R$)	Desc. incondicionado (R$)	Base de cálculo do ISSQN (R$)	Alíq. (%)	Valor do ISSQN (R$)
5.000,00	0,00	0,00	5.000,00	*****	*****

RETENÇÕES

ISSQN (R$)	IRRF (R$)	PIS (R$)	COFINS (R$)	INSS (R$)	CSLL (R$)	Outras retenções (R$)
0,00	0,00	0,00	0,00	0,00	0,00	0,00

VALOR TOTAL

Base de cálculo do ISSQN (R$)	Retenções (R$)	Desc. incondicionado (R$)	Desc. condicionado (R$)	Valor Líquido da NFSe Campinas (R$)
5.000,00	0,00	0,00	0,00	5.000,00

INFORMAÇÕES COMPLEMENTARES

ZapSign 5d5972bc-603c-45d6-8ae9-eb953be859bb. Documento assinado eletronicamente, conforme MP 2.200-2/2001 e Lei 14.063/2020.

Relatório de Assinaturas

Datas e horários em UTC-0300 (America/Sao_Paulo)
Última atualização em 25 Junho 2025, 16:43:56

Status: Assinado
Documento: NF-229
Número: 5d5972bc-603c-45d6-8ae9-eb953be859bb
Data da criação: 25 Junho 2025, 16:43:19
Hash do documento original (SHA256): 81d309435fd34a243834cd858e234307f0aa08c31ff967df5099b20087666f84

Assinaturas

1 de 1 Assinaturas

Assinado via ZapSign by Truora

JAIR AMORIM
Data e hora da assinatura: 25/06/2025 16:43:56
Token: 20825503-f354-4db7-8490-fecf6979be16

Assinatura

Jair Amorim

Pontos de autenticação:

Telefone: + 5521996433103

E-mail: adm.direcao@biogesp.org.br
Nível de segurança: Validado por código único enviado por e-mail

IP: 72.44.22.53
Dispositivo: Mozilla/5.0 (Windows NT 10.0; Win64; x64) AppleWebKit/537.36 (KHTML, like Gecko) Chrome/138.0.0.0 Safari/537.36 Edg/138.0.0.0

INTEGRIDADE CERTIFICADA - ICP-BRASIL

Assinaturas eletrônicas e físicas têm igual validade legal, conforme MP 2.200-2/2001 e Lei 14.063/2020.
Confirme a integridade do documento aqui.

Este Log é exclusivo e parte integrante do documento número 5d5972bc-603c-45d6-8ae9-eb953be859bb, segundo os Termos de Uso da ZapSign , disponíveis em zapsign.com.br

Santander

Internet Banking Empresarial

BIOGESP ASSOCIACAO DE GESTAO E EXECUCAO **Agência:** 0123 **Conta:** 130043711

Pronto! O pagamento foi realizado. Fazer outro Pix

Comprovante do Pix

Valor pago
R$ 5.000,00

Forma de pagamento
Ag 0123 Cc 13004371-1

Mensagem para o recebedor
REFERENTE A NF 229

Dados do recebedor

Nome
VON ZUBEN E CURY ADVOGADOS ASSOCIADOS

CNPJ / CPF
44.******/****-94

Chave
44.******/****-94

Instituição
ITAU UNIBANCO S.A.

Dados do pagador

De
BIOGESP ASSOCIACAO DE GESTAO E EXECUCAO

CNPJ / CPF
26.******/****-39

Instituição
BANCO SANTANDER (BRASIL) S.A.

ID/Transação
E90400888202506251946415428449 51

Data e hora da transação
25/06/2025 - 16:47:35

Código de autenticação
IBE063D9D9B0EB6204F1B83

Central de Atendimento Santander Empresarial
4004-2125 (Regiões Metropolitanas)
0800 726 2125 (Demais Localidades)
0800 723 5007 (Pessoas com deficiência auditiva ou de fala)

SAC - Atendimento 24h por dia, todos os dias.
0800 762 7777
0800 771 0401 (Pessoas com deficiência auditiva ou de fala)
Ouvidoria - Das 9h às 18h, de segunda a sexta-feira, exceto feriado.
0800 726 0322
0800 771 0301 (Pessoas com deficiência auditiva ou de fala)

MINISTÉRIO DA FAZENDA
Secretaria da Receita Federal do Brasil
Procuradoria-Geral da Fazenda Nacional

CERTIDÃO NEGATIVA DE DÉBITOS RELATIVOS AOS TRIBUTOS FEDERAIS E À DÍVIDA ATIVA DA UNIÃO

Nome: Von Zuben & Cury Advogados Associados
CNPJ: 44.847.429/0001-94

Ressalvado o direito de a Fazenda Nacional cobrar e inscrever quaisquer dívidas de responsabilidade do sujeito passivo acima identificado que vierem a ser apuradas, é certificado que não constam pendências em seu nome, relativas a créditos tributários administrados pela Secretaria da Receita Federal do Brasil (RFB) e a inscrições em Dívida Ativa da União (DAU) junto à Procuradoria-Geral da Fazenda Nacional (PGFN).

Esta certidão é válida para o estabelecimento matriz e suas filiais e, no caso de ente federativo, para todos os órgãos e fundos públicos da administração direta a ele vinculados. Refere-se à situação do sujeito passivo no âmbito da RFB e da PGFN e abrange inclusive as contribuições sociais previstas nas alíneas 'a' a 'd' do parágrafo único do art. 11 da Lei nº 8.212, de 24 de julho de 1991.

A aceitação desta certidão está condicionada à verificação de sua autenticidade na Internet, nos endereços <http://rfb.gov.br> ou <http://www.pgfn.gov.br>.

Certidão emitida gratuitamente com base na Portaria Conjunta RFB/PGFN nº 1.751, de 2/10/2014.
Emitida às 09:19:48 do dia 27/02/2025 <hora e data de Brasília>.
Válida até 26/08/2025.
Código de controle da certidão: **CE11.2B70.1717.5AE3**
Qualquer rasura ou emenda invalidará este documento.

Secretaria da Fazenda e Planejamento do Estado de São Paulo

Débitos Tributários Não Inscritos na Dívida Ativa do Estado de São Paulo

CNPJ: 44.847.429/0001-94

Ressalvado o direito da Secretaria da Fazenda e Planejamento do Estado de São Paulo de apurar débitos de responsabilidade da pessoa jurídica acima identificada, é certificado que **não constam débitos** declarados ou apurados pendentes de inscrição na Dívida Ativa de responsabilidade do estabelecimento matriz/filial acima identificado.

Certidão nº	25030361774-60
Data e hora da emissão	10/03/2025 10:10:57
Validade	6 (seis) meses, contados da data de sua expedição.

Qualquer rasura ou emenda invalidará este documento.

A aceitação desta certidão está condicionada à verificação de sua autenticidade no sítio **www.pfe.fazenda.sp.gov.br**

507

Prefeitura Municipal de Campinas
Secretaria Municipal de Finanças

CERTIDÃO NEGATIVA DE QUALQUER ORIGEM

Razão Social: VON ZUBEN & CURY ADVOGADOS ASSOCIADOS
CNPJ: 44.847.429/0001-94

A Prefeitura Municipal de Campinas, por meio da Secretaria Municipal de Finanças, CERTIFICA , para fins de direito, que até a presente data a pessoa jurídica acima identificada não possui débitos exigíveis de qualquer origem tributária ou não tributária perante a Fazenda Pública Municipal, registrados no Sistema de Informações Municipais - SIM, relativos aos imóveis e inscrições mobiliárias vinculadas ao CNPJ supracitado.

Não estão incluídos nesta certidão eventuais débitos referentes aos itens abaixo:

1. De responsabilidade da pessoa jurídica, em virtude de processos de fusão, cisão, incorporação ou transformação;
2. Relativos a imóveis cujo cadastro não tenha sido atualizado junto à municipalidade, nos termos da legislação aplicável;
3. Relativos ao Imposto Sobre Serviços de Qualquer Natureza - ISSQN, estando o contribuinte sob o regime do Simples Nacional, os quais devem ser verificados junto à Secretaria da Receita Federal do Brasil - SRFB.

Fica ressalvado o direito da Fazenda Pública Municipal de exigir valores relativos a créditos tributários ou não tributários de responsabilidade do sujeito passivo, acima identificado, que porventura venham a ser lançados e/ou constituídos, e/ou a ele atribuídos em função de higienização cadastral, como contribuinte ou como responsável, nos termos da legislação aplicável, ainda que relativos a período abrangido por esta certidão.

A Secretaria Municipal de Finanças ressalta que a atualização cadastral junto aos Sistemas Informatizados da municipalidade, de imóveis e da própria pessoa jurídica, é de inteira responsabilidade do sujeito passivo, sujeitando-se às penalidades legais quando cabíveis, conforme legislação aplicável.

A Secretaria Municipal de Finanças disponibiliza esta certidão via internet nos termos do Decreto nº 18.978 de 14 de janeiro de 2016 e das Instruções Normativas SMF nº 001/2011 de 04 de março de 2011 e SMF nº 08/2014 de 19 de Novembro de 2014, cuja autenticidade pode ser confirmada no endereço eletrônico: https://certidoes-web.campinas.sp.gov.br

DADOS DA CERTIDÃO
Data de emissão: 05/05/2025 - 09:29:23
Validade: 04/07/2025
Assinatura eletrônica: 000742.2412320.250505
Endereço IP: 179.208.221.8
Taxa de certidão: GRATUITA

PODER JUDICIÁRIO
JUSTIÇA DO TRABALHO

CERTIDÃO NEGATIVA DE DÉBITOS TRABALHISTAS

Nome: VON ZUBEN & CURY ADVOGADOS ASSOCIADOS (MATRIZ E FILIAIS)
CNPJ: 44.847.429/0001-94
Certidão nº: 14035424/2025
Expedição: 10/03/2025, às 10:04:52
Validade: 06/09/2025 - 180 (cento e oitenta) dias, contados da data de sua expedição.

Certifica-se que **VON ZUBEN & CURY ADVOGADOS ASSOCIADOS (MATRIZ E FILIAIS)**, inscrito(a) no CNPJ sob o nº **44.847.429/0001-94**, **NÃO CONSTA** como inadimplente no Banco Nacional de Devedores Trabalhistas.
Certidão emitida com base nos arts. 642-A e 883-A da Consolidação das Leis do Trabalho, acrescentados pelas Leis ns.° 12.440/2011 e 13.467/2017, e no Ato 01/2022 da CGJT, de 21 de janeiro de 2022.
Os dados constantes desta Certidão são de responsabilidade dos Tribunais do Trabalho.
No caso de pessoa jurídica, a Certidão atesta a empresa em relação a todos os seus estabelecimentos, agências ou filiais.
A aceitação desta certidão condiciona-se à verificação de sua autenticidade no portal do Tribunal Superior do Trabalho na Internet (http://www.tst.jus.br).
Certidão emitida gratuitamente.

INFORMAÇÃO IMPORTANTE
Do Banco Nacional de Devedores Trabalhistas constam os dados necessários à identificação das pessoas naturais e jurídicas inadimplentes perante a Justiça do Trabalho quanto às obrigações estabelecidas em sentença condenatória transitada em julgado ou em acordos judiciais trabalhistas, inclusive no concernente aos recolhimentos previdenciários, a honorários, a custas, a emolumentos ou a recolhimentos determinados em lei; ou decorrentes de execução de acordos firmados perante o Ministério Público do Trabalho, Comissão de Conciliação Prévia ou demais títulos que, por disposição legal, contiver força executiva.

Voltar Imprimir

CAIXA ECONÔMICA FEDERAL

Certificado de Regularidade do FGTS - CRF

Inscrição: 44.847.429/0001-94

Razão Social: VON ZUBEN E CURY ADVOGADOS ASSOCIADOS

Endereço: RUA PLACE DES VOSGES / VILLE SAINTE HELENE / CAMPINAS / SP / 13105-825

A Caixa Econômica Federal, no uso da atribuição que lhe confere o Art. 7, da Lei 8.036, de 11 de maio de 1990, certifica que, nesta data, a empresa acima identificada encontra-se em situação regular perante o Fundo de Garantia do Tempo de Servico - FGTS.

O presente Certificado não servirá de prova contra cobrança de quaisquer débitos referentes a contribuições e/ou encargos devidos, decorrentes das obrigações com o FGTS.

Validade:25/05/2025 a 23/06/2025

Certificação Número: 2025052505146357919885

Informação obtida em 30/05/2025 09:44:00

A utilização deste Certificado para os fins previstos em Lei esta condicionada a verificação de autenticidade no site da Caixa: **www.caixa.gov.br**

Imprimir Baixar PDF

SECRETARIA DA FAZENDA DO ESTADO DE SÃO PAULO

Cadastro Informativo dos Créditos não Quitados de Órgãos e Entidades Estaduais
CADIN Estadual

Informações Cadastrais

CNPJ/CPF: 44.847.429/0001-94

Não foram encontradas pendências no Cadastro de Créditos não quitados de Órgãos e Entidades Estaduais – CADIN ESTADUAL.

Pesquisa realizada em: 04/06/2025 às 09:44:03

Se você recebeu o comunicado CADIN regularize sua situação em 90 (noventa) dias contados a partir da data de expedição do mesmo.

Este documento não tem validade de Certidão Negativa.
Em conformidade com a Lei Estadual nº 12.799/2008 a inexistência de registro no CADIN Estadual:
- Não configura reconhecimento de regularidade de situação, nem dispensa a apresentação dos documentos exigidos em lei, decreto e demais atos normativos. (artigo 7º)
- Não impede a consulta prévia pelos órgãos e entidades da Administração direta e indireta ao sistema CADIN Estadual. (artigo 6º)
- Aos registros incluídos após a emissão da declaração cabe a aplicação do parágrafo 1º do artigo 6º.

A autenticidade deste documento deverá ser confirmada na página da Secretaria da Fazenda do Estado de São Paulo, endereço: https://www.fazenda.sp.gov.br/cadin_estadual/pages/publ/cadin.aspx

Código da Declaração: 86D6FCAD.355B519E.871D8DC0.09F2FDA3

EMISSÃO GRATUITA

Atenção: Qualquer rasura ou emenda invalidará este documento.

PREFEITURA DO MUNICÍPIO DE SÃO PAULO

SECRETARIA MUNICIPAL DA FAZENDA

NOTA FISCAL ELETRÔNICA DE SERVIÇOS - NFS-e

20241202u18322807000106

Número da Nota	Data e Hora de Emissão	Código de Verificação
00000043	02/12/2024 07:59:38	XX9B-LNLJ

PRESTADOR DE SERVIÇOS

CPF/CNPJ: **18.322.807/0001-06** Inscrição Municipal: **4.769.593-5**
Nome/Razão Social: **4LIMP FACILITIES LTDA**
Endereço: **R BISPO EUGENIO DEMAZEMOD 317 - VILA ALPINA - CEP: 03206-040**
Município: **São Paulo** UF: **SP**

TOMADOR DE SERVIÇOS

Nome/Razão Social: **BIOGESP - ASSOCIACAO DE GESTAO E EXECUCAO DE SERVICOS PUBLICO**
CPF/CNPJ: **26.702.577/0001-39** Inscrição Municipal: **6.149.202-7**
Endereço: **R CARD ARCOVERDE 1641, SALA 93/94 - PINHEIROS - CEP: 05407-002**
Município: **São Paulo** UF: **SP** E-mail: **nfe@biogesp.com.br**

INTERMEDIÁRIO DE SERVIÇOS

CPF/CNPJ: **----** Nome/Razão Social: **----**

DISCRIMINAÇÃO DOS SERVIÇOS

PRESTAÇÃO DE SERVIÇOS DE LIMPEZA HOSPITALAR, TERMINAL, PISO, BANHEIROS E VIDRAÇARIA EM TODA UNIDADE DO CENTRO DE ESPECIALIDADE DE SAÚDE E CAISME (CENTRO DE ATENÇÃO INTEGRAL SAÚDE DA MULHER), LOCALIZADO NO MUNICÍPIO DE RIBEIRÃO PIRES - SP, GERIDO PELA BIOGESP (ASSOCIAÇÃO DE GESTÃO E EXECUÇÃO DE SERVIÇOS PÚBLICOS SOCIAIS).

PERÍODO DE 01 A 30 DE NOVEMBRO DE 2024.

MÃO DE OBRA: R$84.000,00
RETENÇÃO DE INSS CONF. IN RFB Nº 2110/2022: (11% SOBRE O VALOR DA MÃO DE OBRA): R$9.240,00
RETENÇÃO DE ISS CONF. LEI 701/2003: (5% SOBRE O VALOR BRUTO DA NOTA FISCAL): R$4.200,00

VALOR LÍQUIDO A RECEBER: R$70.560,00

DADOS BANCÁRIOS:
BANCO ITAU
AG: 0452
CC: 99061-7
CNPJ: 18.322.807/0001-06

VALOR TOTAL DO SERVIÇO = R$ 84.000,00

INSS (R$)	IRRF (R$)	CSLL (R$)	COFINS (R$)	PIS/PASEP (R$)
9.240,00	-	-	-	-

Código do Serviço
01406 - Limpeza, manutenção e conservação de imóveis, chaminés, piscinas e congêneres, inclusive fossas.

Valor Total das Deduções (R$)	Base de Cálculo (R$)	Alíquota (%)	Valor do ISS (R$)	Crédito (R$)
0,00	84.000,00	5,00%	4.200,00	0,00

Município da Prestação do Serviço	Número Inscrição da Obra	Valor Aproximado dos Tributos / Fonte
Ribeirão Pires - SP	-	-

OUTRAS INFORMAÇÕES

(1) Esta NFS-e foi emitida com respaldo na Lei nº 14.097/2005; (2) O ISS desta NFS-e é devido FORA do Município de São Paulo; (3) Documento emitido por ME ou EPP optante pelo Simples Nacional; (4) O ISS desta NFS-e será RETIDO pelo Tomador de Serviço;

512

Relatório de Assinaturas

Datas e horários em UTC-0300 (America/Sao_Paulo)
Última atualização em 18 Junho 2025, 17:11:14

Status: Assinado
Documento: NF-43
Número: b82b114d-dc66-4b0d-8b31-7ad6b513a669
Data da criação: 18 Junho 2025, 17:10:13
Hash do documento original (SHA256): 291e8a087b73e5fb9864a8e85d52914f4702491b3ca4a6aa6c5a4686d5e99fee

Assinaturas

1 de 1 Assinaturas

Assinado via ZapSign by Truora

JAIR AMORIM
Data e hora da assinatura: 18/06/2025 17:11:14
Token: 1882ef4c-a07a-47eb-97cd-da1ca3b575e9

Assinatura

Jair Amorim

Pontos de autenticação:

Telefone: + 5521996433103

E-mail: adm.direcao@biogesp.org.br
Nível de segurança: Validado por código único enviado por e-mail

IP: 189.40.73.4
Dispositivo: Mozilla/5.0 (Windows NT 10.0; Win64; x64) AppleWebKit/537.36 (KHTML, like Gecko) Chrome/138.0.0.0 Safari/537.36 Edg/138.0.0.0

INTEGRIDADE CERTIFICADA - ICP-BRASIL

Assinaturas eletrônicas e físicas têm igual validade legal, conforme MP 2.200-2/2001 e Lei 14.063/2020.
Confirme a integridade do documento aqui.

Este Log é exclusivo e parte integrante do documento número b82b114d-dc66-4b0d-8b31-7ad6b513a669, segundo os Termos de Uso da ZapSign , disponíveis em zapsign.com.br

Santander

Internet Banking Empresarial

BIOGESP ASSOCIACAO DE GESTAO E EXECUCAO **Agência:** 0123 **Conta:** 130043711

Pronto! O pagamento foi realizado. Fazer outro Pix

Comprovante do Pix

Valor pago
R$ 70.560,00

Forma de pagamento
Ag 0123 Cc 13004371-1

Mensagem para o recebedor
REFERENTE A NF 43

Dados do recebedor

Nome
4limp Facilities Ltda

CNPJ / CPF
18.******/****-06

Instituição
ITAU UNIBANCO S.A.

Conta destino
Ag 0452 Cc 990617

Dados do pagador

De
BIOGESP ASSOCIACAO DE GESTAO E EXECUCAO

CNPJ
26.******/****-39

Instituição
BANCO SANTANDER (BRASIL) S.A.

ID/Transação
E90400888202506182045412039569 57

Data e hora da transação
18/06/2025 - 17:46:02

Código de autenticação
IBE066D5E0378FF654E86AB

Central de Atendimento Santander Empresarial
4004-2125 (Regiões Metropolitanas)
0800 726 2125 (Demais Localidades)
0800 723 5007 (Pessoas com deficiência auditiva ou de fala)

SAC - Atendimento 24h por dia, todos os dias.
0800 762 7777
0800 771 0401 (Pessoas com deficiência auditiva ou de fala)
Ouvidoria - Das 9h às 18h, de segunda a sexta-feira, exceto feriado.
0800 726 0322
0800 771 0301 (Pessoas com deficiência auditiva ou de fala)

RELATÓRIO DE ATIVIDADES

4LIMP FACILITIES

MAIO/2025

LIMPEZA DE AMBIENTES

CORTE DE GRAMA

APRESENTAÇÃO

A 4Limp Facilities apresenta seu plano de trabalho e atividades realizadas no contrato de prestação de serviços de limpeza.

OBJETO DA PRESTAÇÃO DOS SERVIÇOS

Prestação de serviços de limpeza, asseio e conservação predial, com fornecimento de mão-de-obra, materiais e equipamentos, visando à obtenção de adequadas condições de salubridade e higiene nas dependências do CEM - Centro de Especialidade Médicas e o CAISM – Centro De Atenção Integral À Saúde Da Mulher, sito à Av. Humberto de Campos, 70 – Centro – Ribeirão Pires.



DESCRIÇÃO DOS SERVIÇOS

Áreas Internas – Pisos Frios

Características: consideram-se como áreas internas – pisos frios – aquelas constituídas ou revestidas de paviflex, mármore, cerâmica, marmorite, plurigoma e madeira, incluindo os sanitários.

Rotinas e Frequências de Limpeza

Os serviços serão executados pela Contratada na seguinte frequência:

a) DIÁRIA:

Limpar espelhos e pisos dos sanitários com pano úmido e saneante domissanitário desinfetante, realizando a remoção de sujidades e outros contaminantes, mantendo-os em adequadas condições de higienização durante todo o horário previsto de uso;

Lavar bacias, assentos e pias com saneante domissanitário desinfetante, mantendo-os em adequadas condições de higienização durante todo o horário previsto de uso;

Efetuar a reposição de papel higiênico, sabonete e papel toalha nos respectivos sanitários.

Manter os cestos isentos de detritos, acondicionando-os em local indicado pelo Contratante;

Remover o pó de mesas, telefones, armários, arquivos, prateleiras, peitoris, caixilhos das janelas, bem como dos móveis existentes, dos aparelhos elétricos, dos extintores de incêndio, entre outros. Sempre que possível, utilizar apenas pano úmido, com a finalidade de:

Evitar uso desnecessário de aditivos e detergentes para a limpeza dos móveis e eliminar o uso de produtos lustra móveis; e

Evitar fazer a limpeza de bocais (e outras partes manuseadas) com produtos potencialmente alergênicos.

Varrer pisos removendo os detritos, acondicionando-os apropriadamente e retirando-os para local indicado pelo Contratante;

Remover manchas e lustrar os pisos encerados de madeira;

Passar pano úmido e polir os pisos paviflex, mármore, cerâmica, marmorite, plurigoma e similares;

Limpar os elevadores com produto adequado;

Limpar/remover o pó de capachos e tapetes; e

Executar demais serviços considerados necessários à frequência diária.

b) SEMANAL

Limpar os azulejos, os pisos e espelhos dos sanitários com saneantes domissanitários desinfetantes, mantendo-os em adequadas condições de higienização;

Limpar atrás dos móveis, armários e arquivos;

Limpar divisórias, portas, barras e batentes com produto adequado;

Limpar as forrações de couro ou plástico em assentos e poltronas com produto adequado;

Limpar/polir todos os metais, tais como: torneiras, válvulas, registros, sifões, fechaduras, etc. com produto adequado, procurando fazer uso de polidores de baixa toxidade ou atóxicos;

Limpar telefones com produto adequado, evitando fazer a limpeza de bocais (e outras partes manuseadas) com produto alergênico, usando apenas pano úmido;

Encerar e lustrar os pisos de madeira, paviflex, plurigoma e similares;

Retirar o pó e resíduos dos quadros em geral; e

Executar demais serviços considerados necessários à frequência semanal.

c) MENSAL

Limpar e remover manchas de forros, paredes e rodapés;

Remover o pó de cortinas e persianas com equipamentos e acessórios adequados;

Executar demais serviços considerados necessários à frequência mensal.

d) TRIMESTRAL

Limpar todas as luminárias por dentro e por fora, lâmpadas, aletas e difusores;

Limpar persianas com produtos, equipamentos e acessórios adequados; e

Executar demais serviços considerados necessários à frequência trimestral.

Horário de Execução dos Serviços

Os serviços deverão ser executados em horários que não interfiram nas atividades normais do Contratante, respeitando a jornada de 44 (quarenta e quatro) horas semanais.

Consideração Final

Os trapos e estopas contaminados nas atividades de polimento (ou que utilizem produtos considerados tóxicos) deverão ser segregados e ter destinação adequada.

Áreas Internas – Sanitários de Uso Público ou Coletivo de Grande Circulação

Características: Atividades de limpeza e higienização de forma permanente e efetiva em instalações sanitárias de uso público ou coletivo de grande circulação em locais de âmbito nterno.

Rotinas e Frequências de Limpeza

Os serviços serão executados pela Contratada na seguinte frequência:

a) DIÁRIA

Limpar espelhos e pisos dos sanitários com pano úmido e saneante domissanitário desinfetante, realizando a remoção de sujidades e outros contaminantes, mantendo-os em adequadas condições de higienização durante todo o horário previsto de uso;

Lavar bacias, assentos e pias com saneante domissanitário desinfetante, mantendo-os em adequadas condições de higienização durante todo o horário previsto de uso;

Efetuar a reposição de papel higiênico, sabonete e papel toalha nos respectivos sanitários;

Manter os cestos isentos de detritos, acondicionando-os em local indicado pelo Contratante;

Remover o pó de mesas, armários, prateleiras, peitoris, caixilhos das janelas, bem como dos móveis existentes, dos aparelhos elétricos, dos extintores de incêndio, entre outros. Sempre que possível utilizar apenas pano úmido, com a finalidade de:

Evitar uso desnecessário de aditivos e detergentes para a limpeza dos móveis e eliminar o uso de produtos lustra móveis; e

Evitar fazer a limpeza de partes manuseadas com produtos potencialmente alergênicos.

Varrer pisos removendo os detritos, acondicionando-os apropriadamente e retirando-os para local indicado pelo Contratante;

Remover manchas;

Passar pano úmido e polir os pisos paviflex, mármore, cerâmica, marmorite, plurigoma e similares;

Limpar e remover o pó de capachos e tapetes; e

Executar demais serviços considerados necessários à frequência diária.

b) SEMANAL

Limpar os azulejos, os pisos e espelhos dos sanitários com saneantes domissanitários desinfetantes, mantendo-os em adequadas condições de higienização;

Limpar atrás dos móveis e armários;

Limpar divisórias, portas, barras e batentes com produto adequado;

Limpar e polir todos os metais, tais como: torneiras, válvulas, registros, sifões, fechaduras, etc. com produto adequado, procurando fazer uso de polidores de baixa toxidade ou atóxicos;

Encerar/lustrar os pisos paviflex, plurigoma e similares; e

Executar demais serviços considerados necessários à frequência semanal.

c) MENSAL

Limpar e remover manchas de forros, paredes e rodapés;

Remover o pó de cortinas e persianas com equipamentos e acessórios adequados; e

Executar demais serviços considerados necessários à frequência mensal.

d) TRIMESTRAL

Limpar todas as luminárias por dentro e por fora, lâmpadas, aletas e difusores;

Limpar persianas com produtos, equipamentos e acessórios adequados; e

Executar demais serviços considerados necessários à frequência trimestral.

Horário de Execução dos Serviços

Os serviços deverão ser executados em horários que não interfiram nas atividades normais do Contratante, respeitando a jornada de 44 (quarenta e quatro) horas semanais.

Consideração Final

Os trapos e estopas contaminados nas atividades de polimento (ou que utilizem produtos considerados tóxicos) deverão ser segregados e ter destinação adequada.

Vidros Externos – Frequência Semestral – Com ou Sem Exposição à Situação de Risco

Características: consideram-se vidros externos aqueles localizados nas fachadas das edificações.

Os vidros externos são compostos por face interna e face externa. A quantificação da área dos vidros externos deverá se referir somente a uma de suas faces.

Descrição dos Serviços

Os serviços serão executados pela Contratada na seguinte frequência:

a) QUINZENAL

Limpar todos os vidros externos – face interna – aplicando-lhes, se necessário, produtos antiembaçantes de baixa toxicidade.

b) SEMESTRAL

Limpar todos os vidros externos – face externa – aplicando-lhes, se necessário, produtos antiembaçantes de baixa toxicidade.

Horário de Execução dos Serviços

Os serviços deverão ser executados em horários que não interfiram nas atividades normais do Contratante, respeitando a jornada de 44 (quarenta e quatro) horas semanais.

OBRIGAÇÕES E RESPONSABILIDADES DA CONTRATADA

A Contratada, além da disponibilização de mão de obra, dos saneantes domissanitários, dos materiais, dos utensílios, e dos equipamentos necessários à perfeita execução dos serviços de limpeza das áreas envolvidas, bem como das obrigações constantes na Minuta de Termo de Contrato, obriga-se a:

OBRIGAÇÕES E RESPONSABILIDADES GENÉRICAS

Responsabilizar-se integralmente pelos serviços contratados, nos termos da legislação vigente;

Designar por escrito, no ato do recebimento da Autorização de Serviços, preposto (s) que tenha (m) poderes para resolução de possíveis ocorrências durante a execução do contrato;

Observar a legislação trabalhista, inclusive quanto à jornada de trabalho e outras disposições previstas em normas coletivas da categoria profissional;

Observar as condições de uso de sistema de escrituração digital de obrigações previdenciárias, trabalhistas e fiscais que sejam estabelecidas por legislação federal, atendendo ao disposto no artigo 16 da Lei Federal nº 13.874/2019;

Disponibilizar empregados em quantidade necessária para a prestação dos serviços, devidamente registrados em suas carteiras de trabalho;

No início de cada mês, fornecer à Contratante todo o material de limpeza (saneantes domissanitários e produtos químicos) a ser utilizado na execução do serviço de limpeza no período, em quantidade e qualidade adequadas para a aprovação pela fiscalização do contrato;

Cabe à Contratada completar ou substituir o material considerado inadequado pela Contratante, no prazo de 24 (vinte e quatro) horas;

Respeitar a legislação vigente para o transporte, manuseio e armazenagem dos saneantes domissanitários e dos produtos químicos;

Manter seu pessoal uniformizado, identificando-os mediante crachás com fotografia recente e provendo-os dos Equipamentos de Proteção Individual (EPIs);

Manter todos os equipamentos e utensílios necessários à execução dos serviços em perfeitas condições de uso, devendo os danificados serem substituídos em até 24 (vinte e quatro) horas. Os equipamentos elétricos devem ser dotados de sistema de proteção, de modo a evitar danos na rede elétrica;

Identificar todos os equipamentos, ferramentais e utensílios de sua propriedade, tais como: aspiradores de pó, enceradeiras, mangueiras, baldes, carrinhos para transporte de lixo, escadas, entre outros, de forma a não serem confundidos com similares de propriedade do Contratante;

Implantar, de forma adequada, a planificação, a execução e a supervisão permanente dos serviços de maneira estruturada, mantendo durante o horário comercial suporte para dar atendimento a eventuais necessidades para manutenção das áreas limpas;

Nomear encarregados responsáveis pelos serviços, com a missão de garantir o bom andamento dos trabalhos. Esses encarregados terão a obrigação de reportarem-se, quando houver necessidade, ao preposto dos serviços do Contratante e tomar as providências pertinentes;

Assumir todas as responsabilidades e tomar as medidas necessárias ao atendimento dos seus empregados acidentados ou com mal súbito;

Cumprir os postulados legais vigentes de âmbito federal, estadual ou municipal e as normas internas de segurança e medicina do trabalho;

Instruir seus profissionais quanto à necessidade de acatar as orientações do Contratante, inclusive quanto ao cumprimento das Normas Internas e de Segurança e Medicina do Trabalho tais como prevenção de incêndio nas áreas do Contratante;

Exercer controle sobre a assiduidade e a pontualidade de seus empregados;

Prestar os serviços dentro dos parâmetros e rotinas estabelecidos, fornecendo todos os saneantes domissanitários e materiais, incluindo sacos plásticos para acondicionamento de

detritos e equipamentos em quantidade, qualidade e tecnologia adequadas, com a observância às recomendações aceitas pela boa técnica, normas e legislação;

A Contratada deverá distribuir nos sanitários papel higiênico, sabonete e papel toalha, de forma a garantir a manutenção de seu abastecimento;

Observar conduta adequada na utilização dos saneantes domissanitários, dos materiais e dos equipamentos, objetivando correta higienização dos utensílios e das instalações objeto da prestação de serviços;

Respeitar a legislação vigente e observar as boas práticas técnica e ambientalmente recomendadas, quando da realização de atividades com produtos químicos controlados e da aplicação de saneantes domissanitários nas áreas escopo dos trabalhos; quer seja em termos de qualidade, de quantidade ou de destinação; atividades essas da inteira responsabilidade da Contratada, que responderá em seu próprio nome perante os órgãos fiscalizadores;

Executar os serviços em horários que não interfiram no bom andamento da rotina de funcionamento do Contratante;

Assegurar que todo empregado que cometa falta disciplinar não seja mantido nas dependências da execução dos serviços ou em quaisquer outras instalações do Contratante;

Atender de imediato às solicitações do Contratante quanto às substituições de empregados não qualificados ou entendidos como inadequados para a prestação dos serviços;

Fornecer obrigatoriamente cesta básica e vale-refeição que estejam previstos na convenção, acordo coletivo de trabalho ou sentença normativa, e legislação aplicável aos empregados envolvidos na prestação dos serviços;

Apresentar, quando solicitado, os comprovantes de pagamentos de benefícios e encargos;

Executar os trabalhos de forma a garantir os melhores resultados, cabendo à Contratada otimizar a gestão de seus recursos – quer humanos, quer materiais – com vistas à qualidade dos serviços e à satisfação do Contratante, obtendo a produtividade adequada aos vários tipos de trabalho. A Contratada responsabilizar-se-á integralmente pelos serviços contratados, cumprindo as disposições legais que interfiram em sua execução, destacando-se a legislação ambiental.

OBRIGAÇÕES E RESPONSABILIDADES ESPECÍFICAS – BOAS PRÁTICAS AMBIENTAIS

a) Elaborar e manter um programa interno de treinamento de seus empregados para redução de consumo de energia elétrica, consumo de água, e redução de produção de resíduos sólidos, observando as normas ambientais vigentes;

b) Receber do Contratante informações a respeito dos programas de uso racional dos recursos que impactem o meio ambiente;

c) Responsabilizar-se pelo preenchimento do Formulário de Ocorrências para Manutenção por seu encarregado, disponível no site www.cadterc.sp.gov.br, que poderá ser fornecido pelo Contratante;

d) Quando houver ocorrências, o encarregado deverá entregar o Formulário de Ocorrências para Manutenção devidamente preenchido e assinado ao Contratante.

Exemplos de ocorrências mais comuns e que devem ser apontadas:

Vazamentos na torneira ou no sifão do lavatório e chuveiros;
Saboneteiras e toalheiros quebrados;
Lâmpadas queimadas ou piscando;
Tomadas e espelhos soltos;
Fios desencapados;
Janelas, fechaduras ou vidros quebrados;
Carpete solto.

USO RACIONAL DA ÁGUA

A Contratada deverá capacitar parte do seu pessoal quanto ao uso da água. Essa capacitação poderá ser feita por meio do material oferecido pela Companhia de Saneamento Básico do Estado de São Paulo (SABESP) sobre o uso racional da água, em seu site. Os conceitos deverão ser repassados para a equipe por meio de multiplicadores;

A Contratada deverá adotar medidas para se evitar o desperdício de água tratada, conforme instituído no Decreto Estadual no 48.138, de 07/10/03;

Colaborar com as medidas de redução de consumo e uso racional da água, cujos encarregados devem atuar como facilitadores das mudanças de comportamento de empregados da Contratada;

Como exemplo: sempre que possível usar a vassoura, e não a mangueira, para limpar áreas externas. Se houver uma sujeira localizada, usar a técnica do pano umedecido.

Sempre que adequado e necessário, a Contratada deverá utilizar-se de equipamento de limpeza com jatos de vapor de água saturada sob pressão. Trata-se de alternativa de inovação tecnológica cuja utilização será precedida de avaliação pelo Contratante, ponderando as vantagens e as desvantagens. Em caso de utilização de lavadoras, adotar as de pressão com vazão máxima de 360 (trezentos e sessenta) litros/hora;

Manter critérios especiais e privilegiados para aquisição e uso de equipamentos e complementos que promovam a redução do consumo de água.

USO RACIONAL DE ENERGIA ELÉTRICA

Manter critérios especiais e privilegiados para aquisição de produtos e equipamentos que apresentem eficiência energética e redução de consumo;

Durante a limpeza noturna, quando permitida, acender apenas as luzes das áreas que estiverem sendo ocupadas;

Comunicar ao Contratante sobre equipamentos com mau funcionamento ou danificados, tais como lâmpadas queimadas ou piscando, zumbido excessivo em reatores de luminárias, e mau funcionamento de instalações energizadas;

Sugerir ao Contratante ou diretamente à CIRE (Comissão Interna de Racionalização do Uso de Energia) locais e medidas que tenham a possibilidade de redução do consumo de energia, tais como: desligamento de sistemas de iluminação, instalação de interruptores, instalação de sensores de presença, rebaixamento de luminárias, entre outros;

Ao remover o pó de cortinas ou persianas, verificar se essas não estão impedindo a saída do ar condicionado ou aparelho equivalente;

Verificar as condições de segurança de extensões elétricas utilizadas em aspiradores de pó, enceradeiras, entre outros, e se existem vazamentos de vapor ou ar nos equipamentos de limpeza, o sistema de proteção elétrica.

Realizar verificações e, se for o caso, manutenções periódicas em seus aparelhos elétricos, extensões, filtros, recipientes dos aspiradores de pó e nas escovas das enceradeiras.

Evitar ao máximo o uso de extensões elétricas;

Repassar a seus empregados todas as orientações referentes à redução do consumo de energia fornecidas pelo Contratante.

SANEANTES DOMISSANITÁRIOS

Manter critérios especiais e privilegiados para aquisição e uso de produtos biodegradáveis;

Utilizar racionalmente os saneantes domissanitários, cuja aplicação nos serviços deverá observar regra basilar de menor toxidade, livre de corantes e redução drástica de hipoclorito de sódio;

Manter critérios de qualificação de fornecedores levando em consideração as ações ambientais por esses realizadas;

Observar rigorosamente, quando da aplicação ou manipulação de detergentes e seus congêneres, no que se refere ao atendimento às prescrições do artigo 44 da Lei Federal no 6.360 de 23 de setembro de 1976, e do artigo 67 do Decreto Federal no 8.077, de 14 de agosto de 2013, as prescrições da Resolução ANVISA nº 40, de 5 de junho de 2008, cujos itens de controle e fiscalização por parte das autoridades sanitárias e do Contratante são os

Anexos da referida Resolução: ANEXO I - Tipos/Categorias de produtos de limpeza e afins e ANEXO II Rotulagem para produtos de limpeza e afins;

Fornecer saneantes domissanitários devidamente notificados ou registrados no órgão de vigilância sanitária competente do Ministério da Saúde, em conformidade com o Decreto Federal no 8.077 de 13 de agosto de 2013, que regulamenta a Lei Federal no 6.360, de 23 de setembro de 1976;

Observar a rotulagem quanto aos produtos desinfetantes domissanitários, conforme Resolução RDC nº 34, de 16 de agosto 2010 e os anexos 4 e 5 da Portaria 321/MS/SNVS, de 08 de agosto de 1997, assim como o Artigo 4 da Lei Federal 13.236, de 29 de dezembro de 2015;

Em face da necessidade de ser preservada a qualidade dos recursos hídricos naturais, de importância fundamental para a saúde, somente aplicar saneantes domissanitários cujas substâncias tensoativas aniônicas, utilizadas em sua composição, sejam biodegradáveis, conforme disposições da Resolução nº 180, de 03 de outubro de 2006, que aprova o Regulamento Técnico sobre Biodegradabilidade dos Tensoativos Aniônicos para Produtos Saneantes Domissanitários:

Considera-se biodegradável a substância tensoativa susceptível de decomposição e biodegradação por micro-organismos, com grau de biodegradabilidade mínimo de 90%. Fica definido como referência de biodegradabilidade, para esta finalidade específica, o n-dodecilbenzeno sulfonato de sódio. A verificação da biodegradabilidade será realizada pela análise da substância tensoativa aniônica utilizada na formulação do saneante ou no produto acabado;

O Contratante poderá coletar uma vez por mês, e sempre que entender necessário, amostras de saneantes domissanitários, que deverão ser devidamente acondicionadas em recipientes esterilizados e lacrados, para análises laboratoriais; e

Os laudos laboratoriais deverão ser elaborados por laboratórios habilitados pela Secretaria de Vigilância Sanitária. Deverão constar obrigatoriamente no laudo laboratorial, além do resultado dos ensaios de biodegradabilidade, resultados da análise química da amostra analisada.

Quando da aplicação de álcool, deverá se observar a Resolução RDC nº 46, de 20 de fevereiro de 2002, que aprova o regulamento técnico para o álcool etílico hidratado em todas as graduações e álcool etílico anidro.

POLUIÇÃO SONORA

Para os equipamentos de limpeza que gerem ruído em seu funcionamento, observar a necessidade de Selo Ruído, como forma de indicação do nível de potência sonora, medido em decibel – dB(A) –, conforme Resolução CONAMA nº 020, de 07 de dezembro de 994, em face do ruído excessivo causar prejuízo à saúde física e mental, afetando particularmente a audição. A utilização de tecnologias adequadas e conhecidas permite atender às necessidades de redução de níveis de ruído.

FISCALIZAÇÃO/CONTROLE DA EXECUÇÃO DOS SERVIÇOS

Não obstante a Contratada ser a única e exclusiva responsável pela execução de todos os serviços, ao Contratante é reservado o direito de, sem de qualquer forma restringir a plenitude dessa responsabilidade, exercer a mais ampla e completa fiscalização sobre os serviços, diretamente ou por prepostos designados, podendo para isso:

Ordenar a imediata retirada do local bem como a substituição de funcionário da Contratada que estiver sem uniforme ou crachá, que embaraçar ou dificultar sua fiscalização ou cuja permanência na área, a seu exclusivo critério, julgar inconveniente;

Examinar as Carteiras Profissionais dos funcionários colocados a seu serviço, para comprovar o registro de função profissional;

Solicitar à Contratada a substituição de qualquer saneante domissanitário, material ou equipamento cujo uso seja considerado prejudicial à boa conservação de seus pertences, equipamentos ou instalações, que não atendam às necessidades;

Utilizar-se do Procedimento de Avaliação da Qualidade dos Serviços de Limpeza, Asseio e Conservação Predial, de pleno conhecimento das partes, para o acompanhamento do desenvolvimento dos trabalhos, medição dos níveis de qualidade e correção de rumos;

Executar mensalmente a medição dos serviços efetivamente prestados, descontando o equivalente aos não realizados, bem como aqueles não aprovados por inconformidade aos padrões estabelecidos, desde que por motivos imputáveis à Contratada, sem prejuízo das demais sanções disciplinadas em contrato;

Encaminhar à Contratada o Relatório Mensal de Qualidade dos Serviços de Limpeza, para conhecimento da avaliação e do fator de desconto a ser efetuado no valor a ser faturado pelos serviços prestados.

ÁREAS LIMPAS












de da
Mulher

















CORTE DE GRAMA















DEPÓSITO E CARRINHOS DE LIMPEZA









CONSIDERAÇÕES FINAIS

De modo geral, a execução das atividades ao longo do mês se mostraram satisfatórias em todos os quesitos e aspectos.

É importante que os resultados deste trabalho atendam a todos os servidores e a administração do CEM - Centro de Especialidade Médicas e o CAISM – Centro De Atenção Integral À Saúde Da Mulher, que poderá usufruir de adequadas condições de salubridade e higiene no local.

São Paulo, Maio de 2025.

Atenciosamente,



Rodrigo Fernandes

Gestor de Contrato

Tel.: (11) 98470-3104

comercial.4limp@gmail.com

MINISTÉRIO DA FAZENDA
Secretaria da Receita Federal do Brasil
Procuradoria-Geral da Fazenda Nacional

CERTIDÃO NEGATIVA DE DÉBITOS RELATIVOS AOS TRIBUTOS FEDERAIS E À DÍVIDA ATIVA DA UNIÃO

Nome: 4LIMP FACILITIES LTDA
CNPJ: 18.322.807/0001-06

Ressalvado o direito de a Fazenda Nacional cobrar e inscrever quaisquer dívidas de responsabilidade do sujeito passivo acima identificado que vierem a ser apuradas, é certificado que não constam pendências em seu nome, relativas a créditos tributários administrados pela Secretaria da Receita Federal do Brasil (RFB) e a inscrições em Dívida Ativa da União (DAU) junto à Procuradoria-Geral da Fazenda Nacional (PGFN).

Esta certidão é válida para o estabelecimento matriz e suas filiais e, no caso de ente federativo, para todos os órgãos e fundos públicos da administração direta a ele vinculados. Refere-se à situação do sujeito passivo no âmbito da RFB e da PGFN e abrange inclusive as contribuições sociais previstas nas alíneas 'a' a 'd' do parágrafo único do art. 11 da Lei nº 8.212, de 24 de julho de 1991.

A aceitação desta certidão está condicionada à verificação de sua autenticidade na Internet, nos endereços <http://rfb.gov.br> ou <http://www.pgfn.gov.br>.

Certidão emitida gratuitamente com base na Portaria Conjunta RFB/PGFN nº 1.751, de 2/10/2014.
Emitida às 15:29:40 do dia 04/02/2025 <hora e data de Brasília>.
Válida até 03/08/2025.
Código de controle da certidão: **D01A.4418.C4E6.01CA**
Qualquer rasura ou emenda invalidará este documento.

Secretaria da Fazenda e Planejamento do Estado de São Paulo

Débitos Tributários Não Inscritos na Dívida Ativa do Estado de São Paulo

CNPJ: 18.322.807/0001-06

Ressalvado o direito da Secretaria da Fazenda e Planejamento do Estado de São Paulo de apurar débitos de responsabilidade da pessoa jurídica acima identificada, é certificado que **não constam débitos** declarados ou apurados pendentes de inscrição na Dívida Ativa de responsabilidade do estabelecimento matriz/filial acima identificado.

Certidão nº	25020193564-16
Data e hora da emissão	04/02/2025 15:06:05
Validade	6 (seis) meses, contados da data de sua expedição.

Qualquer rasura ou emenda invalidará este documento.

A aceitação desta certidão está condicionada à verificação de sua autenticidade no sítio **www.pfe.fazenda.sp.gov.br**

533

PREFEITURA DE
SÃO PAULO
FAZENDA

SECRETARIA MUNICIPAL DA FAZENDA

Certidão Conjunta de Débitos de Tributos Mobiliários

Certidão Número: 0281315 - 2025

CPF/CNPJ Raiz: 18.322.807/
Contribuinte: 4LIMP FACILITIES LTDA

Liberação: 03/02/2025
Validade: 02/08/2025

Tributos Abrangidos:

Imposto Sobre Serviços - ISS
Taxa de Fiscalização de Localização Instalação e Funcionamento
Taxa de Fiscalização de Anúncio - TFA
Taxa de Fiscalização de Estabelecimento - TFE
Taxa de Resíduos Sólidos de Serviços de Saúde - TRSS (incidência a partir de Jan/2011)
Imposto Sobre Transmissão de Bens Imóveis - ITBI

Unidades Tributárias:

CCM 4.769.593-5- Inicio atv :18/06/2013 (R BISPO EUGENIO DEMAZEMOD, 317 - CEP: 03206-040)

Ressalvado o direito de a Fazenda Municipal cobrar e inscrever quaisquer dívidas de responsabilidade do sujeito passivo que vierem a ser apuradas ou que se verifiquem a qualquer tempo, inclusive em relação ao período contido neste documento, relativas a tributos administrados pela Secretaria Municipal da Fazenda e a inscrições em Dívida Ativa Municipal, junto à Procuradoria Geral do Município é certificado que a Situação Fiscal do Contribuinte supra, referente aos créditos tributários inscritos e não inscritos na Dívida Ativa abrangidos por esta certidão, até a presente data é: **REGULAR.**

A aceitação desta certidão está condicionada à verificação de sua autenticidade na Internet, no endereço http://www.prefeitura.sp.gov.br/cidade/secretarias/fazenda/.
Qualquer rasura invalidará este documento.

SITUAÇÃO REGULAR

Certidão expedida com base na Portaria Conjunta SF/PGM nº 4, de 12 de abril de 2017, Instrução Normativa SF/SUREM nº 3, de 6 de abril de 2015, Decreto 50.691, de 29 de junho de 2009, Decreto 51.714, de 13 de agosto de 2010; Portaria SF nº 268, de 11 de outubro de 2019 e Portaria SF nº 182, de 04 de agosto de 2021.

Certidão emitida às 09:39:23 horas do dia 18/02/2025 (hora e data de Brasília).

Código de Autenticidade: 76EEF847

A autenticidade desta certidão deverá ser confirmada na página da Secretaria Municipal da Fazenda http://www.prefeitura.sp.gov.br/sf

PODER JUDICIÁRIO
JUSTIÇA DO TRABALHO

CERTIDÃO NEGATIVA DE DÉBITOS TRABALHISTAS

Nome: 4LIMP FACILITIES LTDA (MATRIZ E FILIAIS)
CNPJ: 18.322.807/0001-06
Certidão nº: 6354863/2025
Expedição: 04/02/2025, às 15:23:37
Validade: 03/08/2025 - 180 (cento e oitenta) dias, contados da data de sua expedição.

Certifica-se que **4LIMP FACILITIES LTDA (MATRIZ E FILIAIS)**, inscrito(a) no CNPJ sob o nº **18.322.807/0001-06**, **NÃO CONSTA** como inadimplente no Banco Nacional de Devedores Trabalhistas.
Certidão emitida com base nos arts. 642-A e 883-A da Consolidação das Leis do Trabalho, acrescentados pelas Leis ns.° 12.440/2011 e 13.467/2017, e no Ato 01/2022 da CGJT, de 21 de janeiro de 2022.
Os dados constantes desta Certidão são de responsabilidade dos Tribunais do Trabalho.
No caso de pessoa jurídica, a Certidão atesta a empresa em relação a todos os seus estabelecimentos, agências ou filiais.
A aceitação desta certidão condiciona-se à verificação de sua autenticidade no portal do Tribunal Superior do Trabalho na Internet (http://www.tst.jus.br).
Certidão emitida gratuitamente.

INFORMAÇÃO IMPORTANTE
Do Banco Nacional de Devedores Trabalhistas constam os dados necessários à identificação das pessoas naturais e jurídicas inadimplentes perante a Justiça do Trabalho quanto às obrigações estabelecidas em sentença condenatória transitada em julgado ou em acordos judiciais trabalhistas, inclusive no concernente aos recolhimentos previdenciários, a honorários, a custas, a emolumentos ou a recolhimentos determinados em lei; ou decorrentes de execução de acordos firmados perante o Ministério Público do Trabalho, Comissão de Conciliação Prévia ou demais títulos que, por disposição legal, contiver força executiva.

Voltar Imprimir

CAIXA ECONÔMICA FEDERAL

Certificado de Regularidade do FGTS - CRF

Inscrição: 18.322.807/0001-06
Razão Social: 4LIMP FACILITIES LTDA
Endereço: R BISPO EUGENIO DEMAZEMOD 317 / VILA ALPINA / SAO PAULO / SP / 03206-040

A Caixa Econômica Federal, no uso da atribuição que lhe confere o Art. 7, da Lei 8.036, de 11 de maio de 1990, certifica que, nesta data, a empresa acima identificada encontra-se em situação regular perante o Fundo de Garantia do Tempo de Servico - FGTS.

O presente Certificado não servirá de prova contra cobrança de quaisquer débitos referentes a contribuições e/ou encargos devidos, decorrentes das obrigações com o FGTS.

Validade:11/06/2025 a 10/07/2025

Certificação Número: 2025061105102220390008

Informação obtida em 16/06/2025 10:35:46

A utilização deste Certificado para os fins previstos em Lei esta condicionada a verificação de autenticidade no site da Caixa: **www.caixa.gov.br**

Imprimir Baixar PDF

SECRETARIA DA FAZENDA DO ESTADO DE SÃO PAULO

Cadastro Informativo dos Créditos não Quitados de Órgãos e Entidades Estaduais
CADIN Estadual

Informações Cadastrais

CNPJ/CPF: 18.322.807/0001-06

Não foram encontradas pendências no Cadastro de Créditos não quitados de Órgãos e Entidades Estaduais – CADIN ESTADUAL.

Pesquisa realizada em: 30/06/2025 às 09:53:34

Se você recebeu o comunicado CADIN regularize sua situação em 90 (noventa) dias contados a partir da data de expedição do mesmo.

Este documento não tem validade de Certidão Negativa.
Em conformidade com a Lei Estadual nº 12.799/2008 a inexistência de registro no CADIN Estadual:
- Não configura reconhecimento de regularidade de situação, nem dispensa a apresentação dos documentos exigidos em lei, decreto e demais atos normativos. (artigo 7º)
- Não impede a consulta prévia pelos órgãos e entidades da Administração direta e indireta ao sistema CADIN Estadual. (artigo 6º)
- Aos registros incluídos após a emissão da declaração cabe a aplicação do parágrafo 1º do artigo 6º.

A autenticidade deste documento deverá ser confirmada na página da Secretaria da Fazenda do Estado de São Paulo, endereço: https://www.fazenda.sp.gov.br/cadin_estadual/pages/publ/cadin.aspx

Código da Declaração: 5F6E4EAD.B191A4AF.A03F8C23.F53A5557

EMISSÃO GRATUITA

Atenção: Qualquer rasura ou emenda invalidará este documento.

PREFEITURA DO MUNICÍPIO DE SÃO PAULO

SECRETARIA MUNICIPAL DA FAZENDA

NOTA FISCAL ELETRÔNICA DE SERVIÇOS - NFS-e

20250122u61320768000137

Número da Nota	Data e Hora de Emissão	Código de Verificação
00000028	22/01/2025 17:49:08	XZQ2-BX9X

PRESTADOR DE SERVIÇOS

CPF/CNPJ: **61.320.768/0001-37** Inscrição Municipal: **7.936.072-6**
Nome/Razão Social: **SIX LABOR LTDA**
Endereço: **R DOS PINHEIROS 498, CONJ 42 - PINHEIROS - CEP: 05422-902**
Município: **São Paulo** UF: **SP**

TOMADOR DE SERVIÇOS

Nome/Razão Social: **BIOGESP - ASSOCIACAO DE GESTAO E EXECUCAO DE SERVICOS PUBLICO**
CPF/CNPJ: **26.702.577/0001-39** Inscrição Municipal: **6.149.202-7**
Endereço: **R CARD ARCOVERDE 1641, SALA 93/94 - PINHEIROS - CEP: 05407-002**
Município: **São Paulo** UF: **SP** E-mail: **nfe@biogesp.com.br**

INTERMEDIÁRIO DE SERVIÇOS

CPF/CNPJ: **----** Nome/Razão Social: **----**

DISCRIMINAÇÃO DOS SERVIÇOS

PRESTAÇÃO DE SERVIÇO DE LIMPEZA HOSPITALAR DAS PARTES INTERNAS TAIS COMO VIDRAÇARIA, PISO BANHEIROS, TERMINAIS, ALAS, COZINHA, PAREDES, TETO, ESCADARIA, RECEPÇÃO, BEM COMO DEMAIS ÁREAS CONTROLADORIA DE ACESSO NO HOSPITAL E MATERNIDADE SÃO LUCAS LOCALIZADO NO MUNICÍPIO DE RIBEIRÃO PIRES/SP

PERÍODO DEZEMBRO/ 2024

IMPOSTO RETIDOS: ISS A 5% RETIDO PARA RIBEIRÃO PIRES = R$ 8.300,00
INSS A 11% =R$18.260,00
IRRF 1% = R$1.660,00
PCC 4,65% = R$ 7.719,00
VALOR LIQUIDO R$ 130.061,00
DADOS BANCÁRIOS:
BANCO ITAÚ(341)
AG.: 0185
c/c: 99277-3
CHAVE PIX: 61.320.768/0001-37

VALOR TOTAL DO SERVIÇO = R$ 166.000,00

INSS (R$)	IRRF (R$)	CSLL (R$)	COFINS (R$)	PIS/PASEP (R$)
18.260,00	1.660,00	1.660,00	4.980,00	1.079,00

Código do Serviço
01406 - Limpeza, manutenção e conservação de imóveis, chaminés, piscinas e congêneres, inclusive fossas.

Valor Total das Deduções (R$)	Base de Cálculo (R$)	Alíquota (%)	Valor do ISS (R$)	Crédito (R$)
0,00	166.000,00	5,00%	8.300,00	0,00

Município da Prestação do Serviço	Número Inscrição da Obra	Valor Aproximado dos Tributos / Fonte
Ribeirão Pires - SP	-	-

OUTRAS INFORMAÇÕES

(1) Esta NFS-e foi emitida com respaldo na Lei nº 14.097/2005; (2) O ISS desta NFS-e é devido FORA do Município de São Paulo; (3) Esta NFS-e não gera crédito; (4) O ISS desta NFS-e será RETIDO pelo Tomador de Serviço;

Santander

Internet Banking Empresarial

BIOGESP ASSOCIACAO DE GESTAO E EXECUCAO **Agência:** 0123 **Conta:** 130043711

Pronto! O pagamento foi realizado. Fazer outro Pix

Comprovante do Pix

Valor pago
R$ 130.061,00

Forma de pagamento
Ag 0123 Cc 13004371-1

Mensagem para o recebedor
REFERENTE A NF 28

Dados do recebedor

Nome
SIX LABOR LTDA

CNPJ / CPF
61.******/****-37

Chave
61.******/****-37

Instituição
ITAU UNIBANCO S.A.

Dados do pagador

De
BIOGESP ASSOCIACAO DE GESTAO E EXECUCAO

CNPJ
26.******/****-39

Instituição
BANCO SANTANDER (BRASIL) S.A.

ID/Transação
E90400888202506182049412042230 24

Data e hora da transação
18/06/2025 - 17:50:09

Código de autenticação
IBE06B2978813AA8144D6AF

Central de Atendimento Santander Empresarial
4004-2125 (Regiões Metropolitanas)
0800 726 2125 (Demais Localidades)
0800 723 5007 (Pessoas com deficiência auditiva ou de fala)

SAC - Atendimento 24h por dia, todos os dias.
0800 762 7777
0800 771 0401 (Pessoas com deficiência auditiva ou de fala)
Ouvidoria - Das 9h às 18h, de segunda a sexta-feira, exceto feriado.
0800 726 0322
0800 771 0301 (Pessoas com deficiência auditiva ou de fala)

SIX LABOR LTDA.

RELATÓRIO MENSAL DE EXECUÇÃO

HOSPITAL E MATERNIDADE SÃO LUCAS

PERÍODO DE REFERÊNCIA:
DE 01 DE DEZEMBRO DE 2024 A 31 DE DEZEMBRO DE 2024

- **Apresentação:**

Um dos fundamentos primordiais na prevenção e controle de infecções relacionadas à assistência à saúde é a higiene e limpeza ambiental. Este guia aborda especificamente a higiene ambiental, destacando sua importância como parte integrante das medidas para conter a disseminação da resistência microbiana em ambientes de saúde. Não busca substituir, mas sim complementar o manual "Segurança do paciente em serviços de saúde: limpeza e desinfecção de superfícies", publicado pela Agência Nacional de Vigilância Sanitária (ANVISA) em 2012.

- **Introdução:**

Os espaços ocupados por pacientes podem servir como reservatórios para microrganismos resistentes, facilitando a propagação desses agentes (Kramer et al., 2006). Uma pesquisa realizada em Massachusetts descobriu uma ligação entre a contaminação do ambiente com Enterococcus spp. resistentes à vancomicina (VRE) e a infeção ou colonização por esse agente.A resistência aos micróbios é um desafio de alcance mundial que afeta tanto os ambientes hospitalares como as comunidades (OPAS, 2009; ECDC, 2010; WHO, 2014). Infecções causadas por microrganismos resistentes aumentam o tempo de internação, a taxa de mortalidade e os custos dos cuidados de saúde (WHO, 2012; WHO, 2014). Também foi observada uma ligação entre os níveis de colonização e a contaminação do ambiente (Drees et al., 2008). Em outro estudo, a internação em quartos anteriormente ocupados por pacientes portadores de VRE e Staphylococcus aureus resistente à oxacilina (MRSA) aumentou em 40% o risco de adquirir esses patógenos (Huang et al., 2006). As práticas rotineiras de limpeza e desinfeção do ambiente são fundamentais para prevenir a disseminação de microrganismos resistentes no ambiente hospitalar. Portanto, é essencial desenvolver um documento que destaque as melhores práticas relacionadas à limpeza e desinfeção do ambiente

- **Objetivo:**

Visa a adequar o espaço para as atividades cotidianas, zelando pela organização e preservação dos equipamentos e estruturas, com o intuito principal de impedir a propagação de microrganismos que podem causar infecções associadas aos cuidados de saúde.

- **Gerenciamento e Planejamento do Serviço Hospitalar de Higiene.**

Superfícies ambientais são frequentementecontaminadas por comuns agentes causais de Infecções Relacionadas à Assistência à Saúde (IRAS) como Staphylococcus aureus resistente à oxacilina (MRSA), Enterococcus spp. resistentes à vancomicina (VRE), Clostridium difficile, entre outros (Otter et al., 2011; Weber et al., 2013). E há evidência da persistência de microrganismosde importância clínica no ambiente por períodos prolongados (Kramer et. al., 2006).
Desse modo, é fundamentalgarantir limpeza e desinfecção adequada de superfícies ambientais com vistas à redução do risco da disseminação de patógenos entre pacientes, visitantes e profissionais de saúde.
Entretanto, garantir a qualidade da limpeza no ambiente hospitalar envolve a disponibilidade de recursos, estrutura e rotinas detalhadas, bem como, adequada capacitação da equipe e ferramentas voltadas ao monitoramentodos processos e resultados. O primeiro passo a ser dado em direção à garantia de padrões de higiene é o planejamento e estruturação dos serviços.
Para tanto, é necessário definir responsabilidadese funções, tanto no que se refere ao suporte necessário ao serviço de higiene, quanto à operação propriamentedita. O plano operacional de limpeza deve contemplar o mapeamento das áreas quanto ao risco para disseminação de microrganismos,a definição do que deve ser limpo, quem deve realizar a higienização, localização dos itens/áreas, frequência e método de limpeza, de acordo com a disponibilidadede pessoal.
Ainda outros aspectos importantes dizem respeito à qualificação da equipe, ao monitoramentoda qualidade do serviço prestado e ao planejamento de ações para melhorias futuras e readequação do plano caso seja necessário.
O plano operacional de limpeza irá promover a confiança entre pacientes, usuários e colaboradores de serviços de serviços de saúde quanto à garantia da higiene das instalações, além de assegurar boas práticas de prevenção e controle de infecção A elaboração do plano operacional de limpeza deve assegurar que toda a esquipe que atua na higienização tenha clareza quanto às especificações e requisitos de cada tarefa.

- **Definição de Saneantes, Equipamentos e Métodos de Limpeza.**

Alguns dos equipamentos utilizados para limpeza mecanizada são máquinas lavadoras e e enceradeiras. Para limpeza manual podem ser citados os mops, rodos, kits para limpeza, baldes, panos de limpeza de pisos, rodos e espremedores. (ANVISA,2012).

Para que seja possível alcançar o sucesso no processo de limpeza e desinfecção é fundamental que os três componentes apresentados na figura 2 estejam em consonância.

Visando a proteçãoaos trabalhadoresduranteo exercíciode suas funçõessegurança dos nossos colaboradores distribuímospara o uso os EPIS:

Uniformes Impermeáveis

Tendo em vista que os profissionais de limpeza, especialmente, estão em constante contato com a água (inclusive da chuva, em alguns casos) **e substâncias químicas, é essencial protegê-los da umidade e dos riscos à saúde provocados por determinados produtos.**

Botas antiderrapantes

Feitas de borracha, as botas antiderrapantessão ideais durante a lavagem de pisos por evitarem o risco de quedas por escorregões. E**sse EPI de limpeza hospitalar também protege os colaboradores de materiais cortantes e do contato com substâncias contaminantes.** Sendo assim, contribui com o bem-estar e a segurança na execução das atividades.

Máscaras

As máscaras são indicadas principalmentequando os profissionais entram em contato com produtos químicos mais fortes, o que é algo comum em suas atividades. Da mesma maneira, esse EPI de limpeza hospitalar **protege contra respingos e microrganismos presentes no ar** que, se inalados, podem provocar infecções e doenças.

Luvas

Como sabemos, o risco de contaminação por vírus e bactérias em ambientes clínicos e hospitalares é grande, se comparado a outros locais. Além disso, existe o perigo de acidentes por objetos cortantes despejados dentro dos lixos.

LOCAL DO DESENVOLVIMENTO DAS ATIVIDADES:

R. Renato Andréoli, 138 - Centro, Ribeirão Pires - SP, 09402-500

NÚMERO DE PROFISSIONAIS:

	Quantitativo
Lider de Equipe	1
Aux. de Serviços gerais	7
Controlador de Acesso	4

CARGA HORÁRIA DA EQUIPE:

FUNÇÃO	CARGA HORÁRIA TOTAL MENSAL
AUX DE LIMPEZA	180 HRS
CONTROLADOR DE ACESSO	180 HRS

Implementação das estratégias delineadas.

Na regularidade estabelecida do planejamento das atividades, os trabalhos se desenrolaram. A boa frequência por parte dos trabalhadores foi mantida. Mantém-se a rotina. Muito se preocupa a equipe em dar atenção aos pequenos detalhes, priorizando os locais mais críticos.

Segue Fotos:










HEPATITE B


CONSULTÓRIO 2
SUS


PRÉ - PARTO
SUS








MATERIAL SUJO
SUS





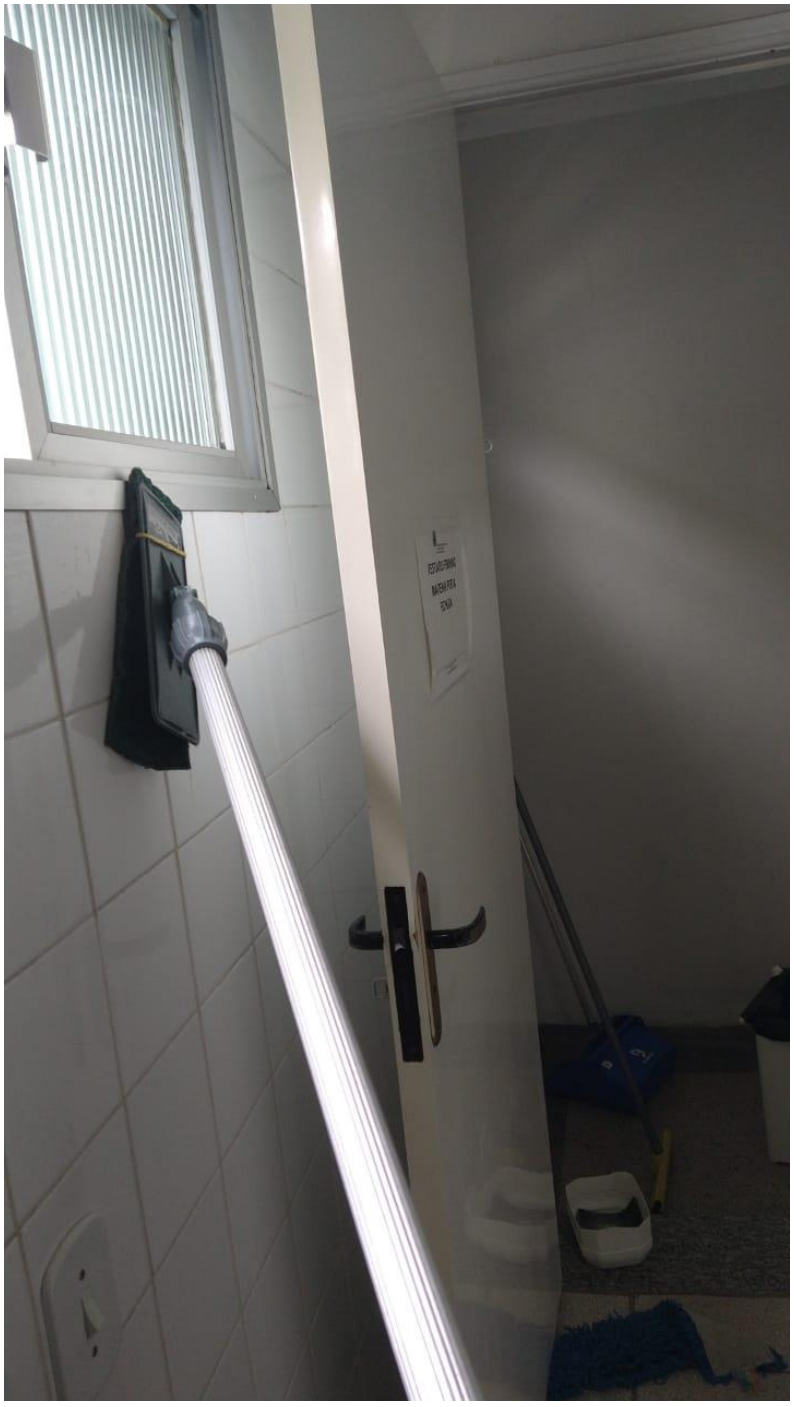


HIGIENE
NÃO URINE NO CHÃO
NO LIXO
DÊ A DESCARGA COM A
TAMPA FECHADA


VESTIÁRIO
MASCULINO
SUS
VESTIÁRIO
FEMININO




HIGIENE
NÃO URINE NO CHÃO
JOGUE O PAPEL HIGIÊNICO NO LIXO
DÊ A DESCARGA COM A TAMPA FECHADA

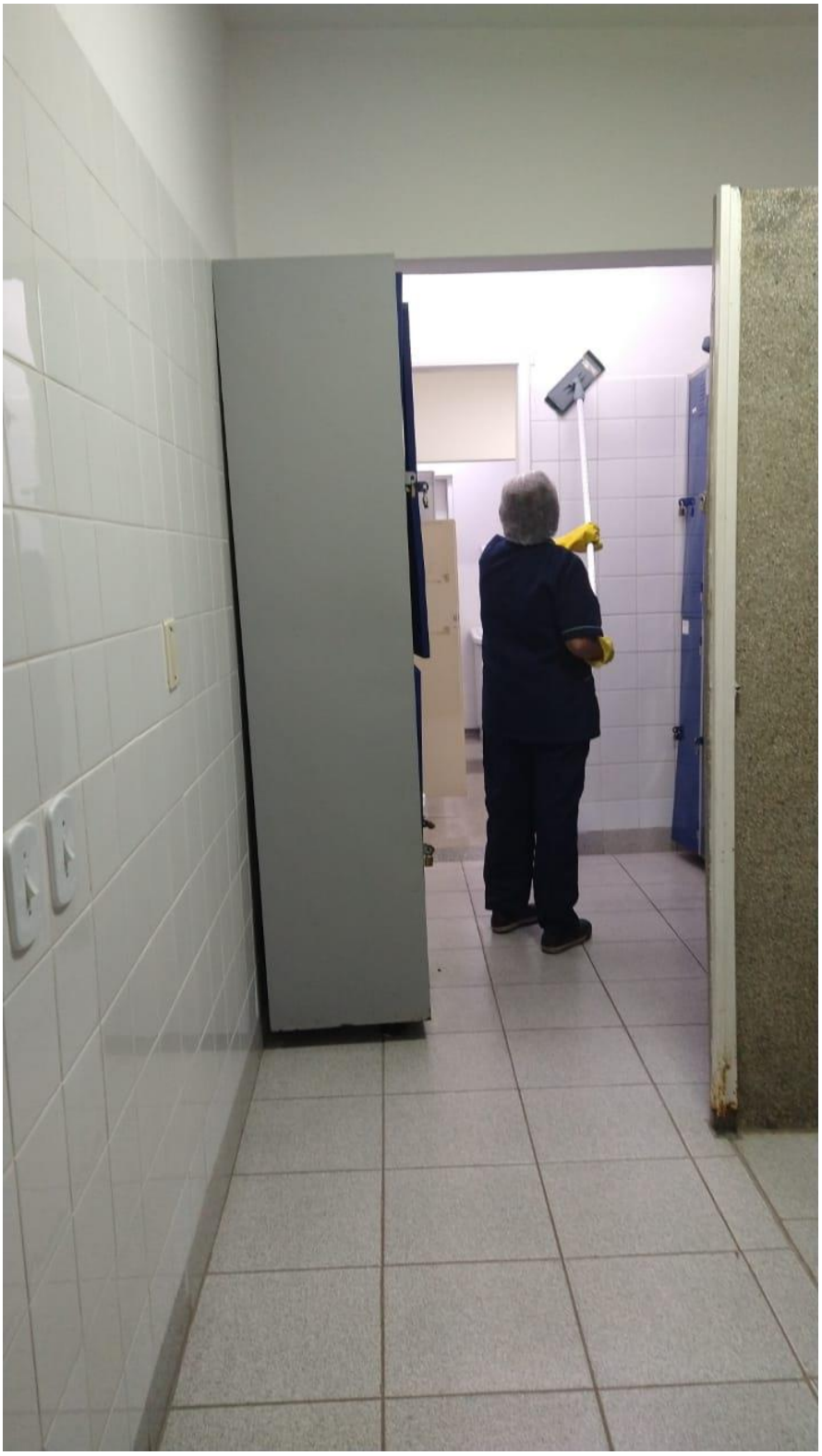






CONSULTÓRIO 2
RIBEIRÃO PIRES
Bralimpia




CME
MATERIAL SUJO








AIC-01





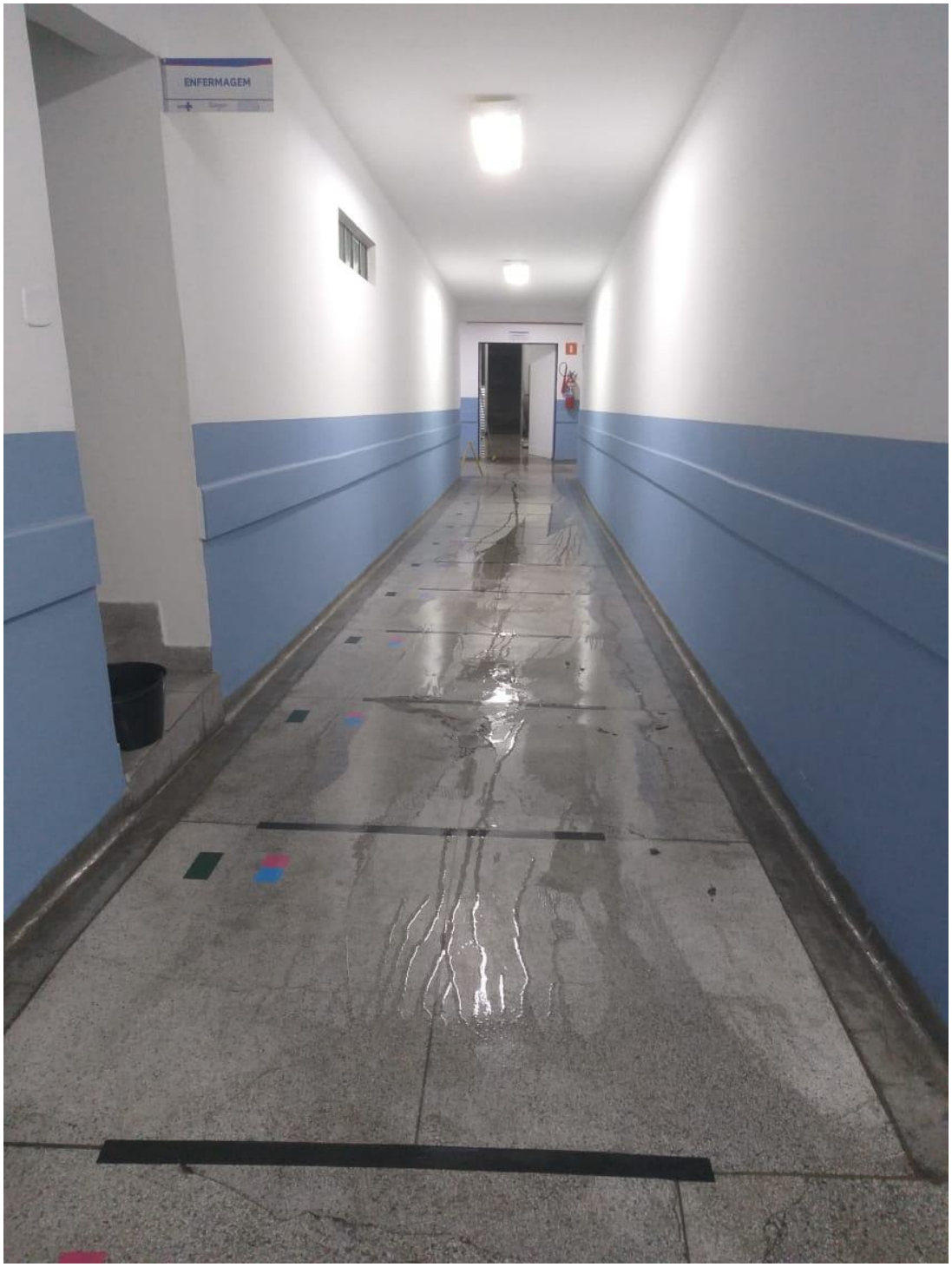
ENFERMAGEM










CME
SUS






VESTIÁRIO
FEMININO
BIOSESP




SAÍDA










POSTO DE
ENFERMAGEM
SUS








VAC
OXIGÁS

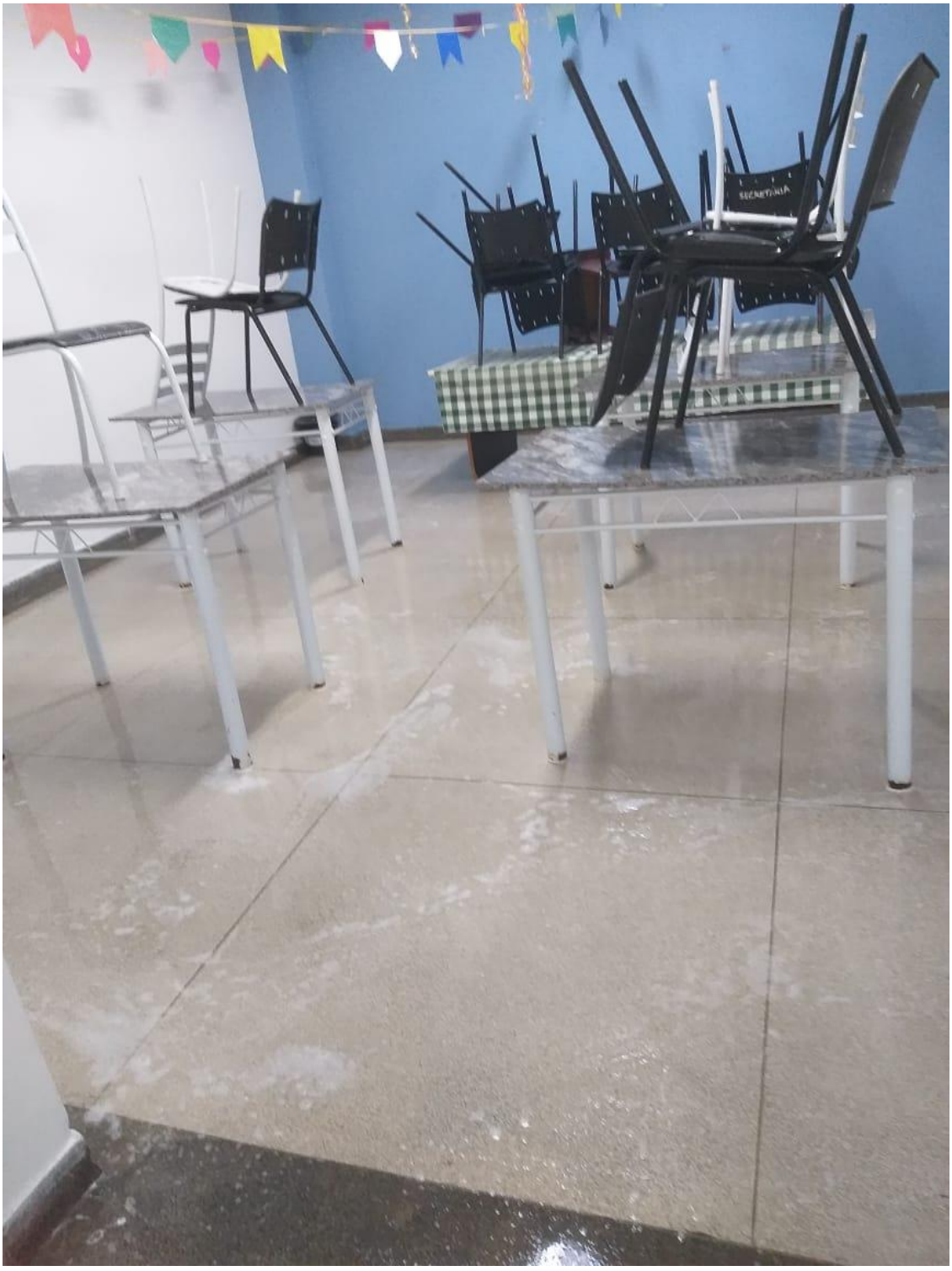
SECRETARIA









Ribeirão Pires, 02 Janeiro 2025

SIX LABOR

SIX LABOR LTDA.

RELATÓRIO MENSAL DE EXECUÇÃO

HOSPITAL E MATERNIDADE SÃO LUCAS unidade 2
(Estr. da Col., 2959 - Santa Luzia, Ribeirão Pires - SP)

PERÍODO DE REFERÊNCIA:
DE 01 DE DEZEMBRO DE 2024 A 31 DE DEZEMBRO DE 2024

- **Apresentação:**

Um dos fundamentos primordiais na prevenção e controle de infecções relacionadas à assistência à saúde é a higiene e limpeza ambiental. Este guia aborda especificamente a higiene ambiental, destacando sua importância como parte integrante das medidas para conter a disseminação da resistência microbiana em ambientes de saúde. Não busca substituir, mas sim complementar o manual "Segurança do paciente em serviços de saúde: limpeza e desinfecção de superfícies", publicado pela Agência Nacional de Vigilância Sanitária (ANVISA) em 2012.

- **Introdução:**

Os espaços ocupados por pacientes podem servir como reservatórios para microrganismos resistentes, facilitando a propagação desses agentes (Kramer et al., 2006). Uma pesquisa realizada em Massachusetts descobriu uma ligação entre a contaminação do ambiente com Enterococcus spp. resistentes à vancomicina (VRE) e a infeção ou colonização por esse agente.A resistência aos micróbios é um desafio de alcance mundial que afeta tanto os ambientes hospitalares como as comunidades (OPAS, 2009; ECDC, 2010; WHO, 2014). Infecções causadas por microrganismos resistentes aumentam o tempo de internação, a taxa de mortalidade e os custos dos cuidados de saúde (WHO, 2012; WHO, 2014). Também foi observada uma ligação entre os níveis de colonização e a contaminação do ambiente (Drees et al., 2008). Em outro estudo, a internação em quartos anteriormente ocupados por pacientes portadores de VRE e Staphylococcus aureus resistente à oxacilina (MRSA) aumentou em 40% o risco de adquirir esses patógenos (Huang et al., 2006). As práticas rotineiras de limpeza e desinfeção do ambiente são fundamentais para prevenir a disseminação de microrganismos resistentes no ambiente hospitalar. Portanto, é essencial desenvolver um documento que destaque as melhores práticas relacionadas à limpeza e desinfeção do ambiente

- **Objetivo:**

Visa a adequar o espaço para as atividades cotidianas, zelando pela organização e preservação dos equipamentos e estruturas, com o intuito principal de impedir a propagação de microrganismos que podem causar infecções associadas aos cuidados de saúde.

- **Gerenciamento e Planejamento do Serviço Hospitalar de Higiene.**

Superfícies ambientais são frequentementecontaminadas por comuns agentes causais de Infecções Relacionadas à Assistência à Saúde (IRAS) como Staphylococcus aureus resistente à oxacilina (MRSA), Enterococcus spp. resistentes à vancomicina (VRE), Clostridium difficile, entre outros (Otter et al., 2011; Weber et al., 2013). E há evidência da persistência de microrganismosde importância clínica no ambiente por períodos prolongados (Kramer et. al., 2006).
Desse modo, é fundamentalgarantir limpeza e desinfecção adequada de superfícies ambientais com vistas à redução do risco da disseminação de patógenos entre pacientes, visitantes e profissionais de saúde.
Entretanto, garantir a qualidade da limpeza no ambiente hospitalar envolve a disponibilidade de recursos, estrutura e rotinas detalhadas, bem como, adequada capacitação da equipe e ferramentas voltadas ao monitoramentodos processos e resultados. O primeiro passo a ser dado em direção à garantia de padrões de higiene é o planejamento e estruturação dos serviços.
Para tanto, é necessário definir responsabilidadese funções, tanto no que se refere ao suporte necessário ao serviço de higiene, quanto à operação propriamentedita. O plano operacional de limpeza deve contemplar o mapeamento das áreas quanto ao risco para disseminação de microrganismos,a definição do que deve ser limpo, quem deve realizar a higienização, localização dos itens/áreas, frequência e método de limpeza, de acordo com a disponibilidadede pessoal.
Ainda outros aspectos importantes dizem respeito à qualificação da equipe, ao monitoramentoda qualidade do serviço prestado e ao planejamento de ações para melhorias futuras e readequação do plano caso seja necessário.
O plano operacional de limpeza irá promover a confiança entre pacientes, usuários e colaboradores de serviços de serviços de saúde quanto à garantia da higiene das instalações, além de assegurar boas práticas de prevenção e controle de infecção A elaboração do plano operacional de limpeza deve assegurar que toda a esquipe que atua na higienização tenha clareza quanto às especificações e requisitos de cada tarefa.

- **Definição de Saneantes, Equipamentos e Métodos de Limpeza.**

Alguns dos equipamentos utilizados para limpeza mecanizada são máquinas lavadoras e e enceradeiras. Para limpeza manual podem ser citados os mops, rodos, kits para limpeza, baldes, panos de limpeza de pisos, rodos e espremedores. (ANVISA,2012).

Para que seja possível alcançar o sucesso no processo de limpeza e desinfecção é fundamental que os três componentes apresentados na figura 2 estejam em consonância.

Visando a proteçãoaos trabalhadoresduranteo exercíciode suas funçõessegurança dos nossos colaboradores distribuímospara o uso os EPIS:

Uniformes Impermeáveis

Tendo em vista que os profissionais de limpeza, especialmente, estão em constante contato com a água (inclusive da chuva, em alguns casos) **e substâncias químicas, é essencial protegê-los da umidade e dos riscos à saúde provocados por determinados produtos.**

Botas antiderrapantes

Feitas de borracha, as botas antiderrapantessão ideais durante a lavagem de pisos por evitarem o risco de quedas por escorregões. E**sse EPI de limpeza hospitalar também protege os colaboradores de materiais cortantes e do contato com substâncias contaminantes.** Sendo assim, contribui com o bem-estar e a segurança na execução das atividades.

Máscaras

As máscaras são indicadas principalmentequando os profissionais entram em contato com produtos químicos mais fortes, o que é algo comum em suas atividades. Da mesma maneira, esse EPI de limpeza hospitalar **protege contra respingos e microrganismos presentes no ar** que, se inalados, podem provocar infecções e doenças.

Luvas

Como sabemos, o risco de contaminação por vírus e bactérias em ambientes clínicos e hospitalares é grande, se comparado a outros locais. Além disso, existe o perigo de acidentes por objetos cortantes despejados dentro dos lixos.

LOCAL DO DESENVOLVIMENTO DAS ATIVIDADES:

Estr. da Col., 2959 - Santa Luzia, Ribeirão Pires - SP

NÚMERO DE PROFISSIONAIS:

	Quantitativo
Lider de Equipe	1
Aux. de Serviços gerais	9
Controlador de Acesso	4

CARGA HORÁRIA DA EQUIPE:

FUNÇÃO	CARGA HORÁRIA TOTAL MENSAL
AUX DE LIMPEZA	180 HRS
CONTROLADOR DE ACESSO	180 HRS

Implementação das estratégias delineadas.

Na regularidade estabelecida do planejamento das atividades, os trabalhos se desenrolaram. A boa frequência por parte dos trabalhadores foi mantida. Mantém-se a rotina. Muito se preocupa a equipe em dar atenção aos pequenos detalhes, priorizando os locais mais críticos.

Segue Fotos:







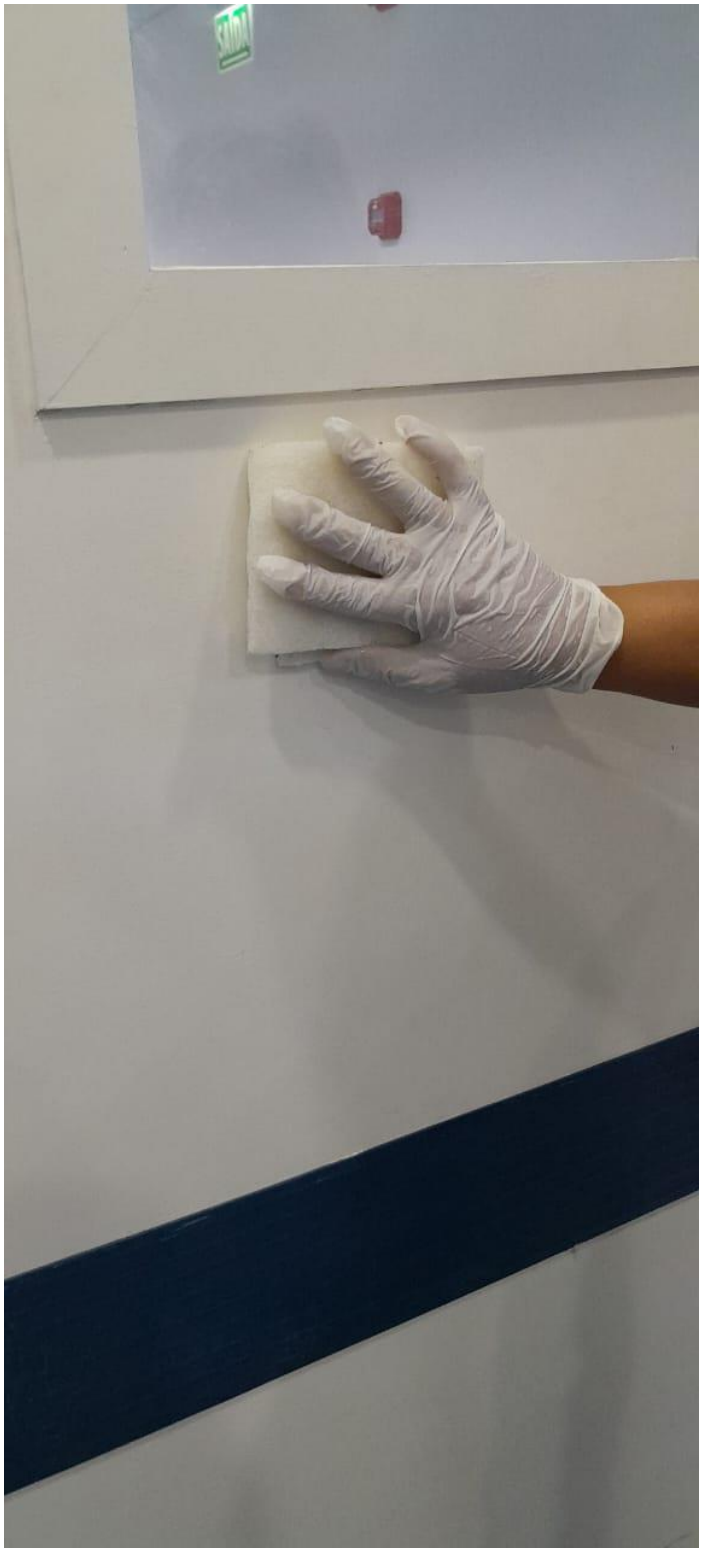


QUARTO
309




B











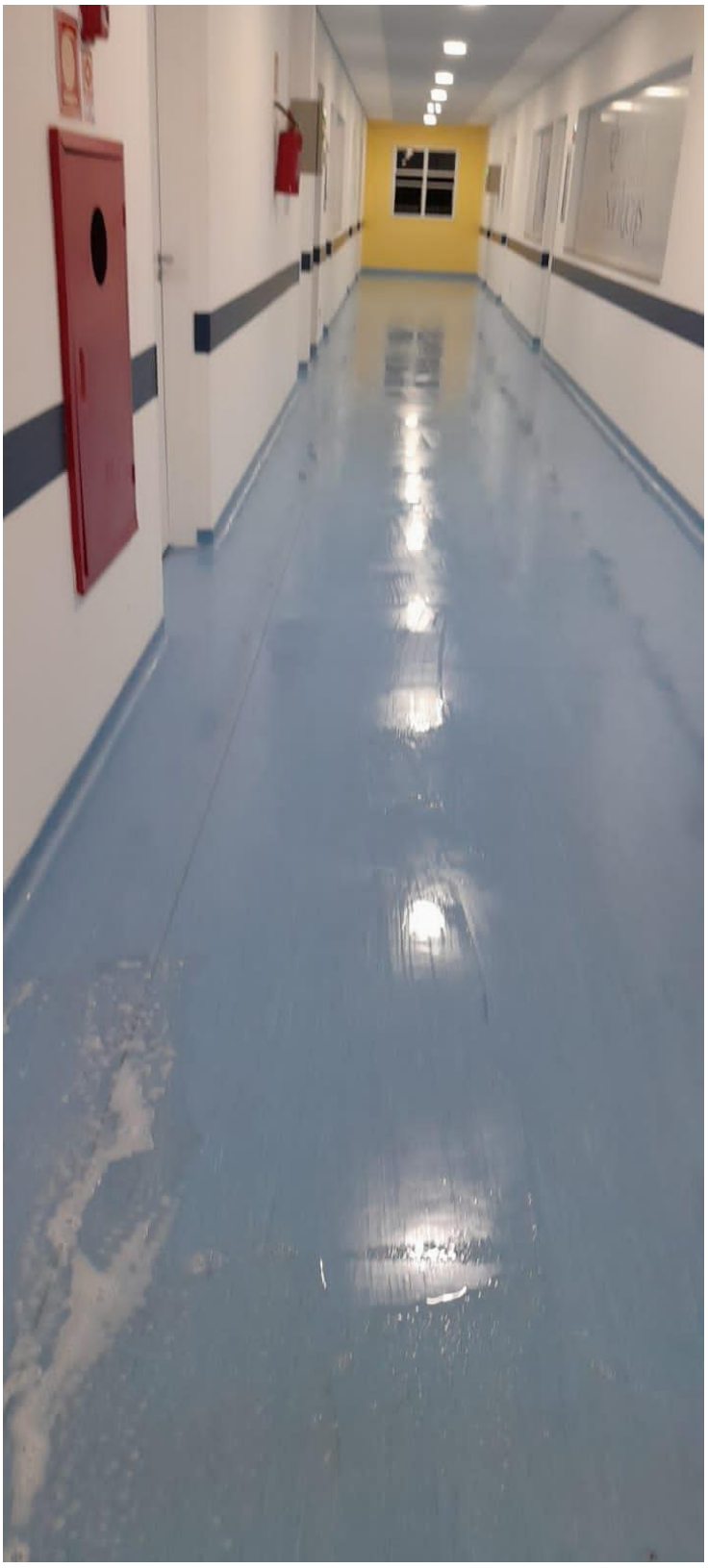






PUXE








NICOVIDA




CUIDADO
PISO
MOLHADO


302
301
















A










Libell








B


B
NICOVIDA









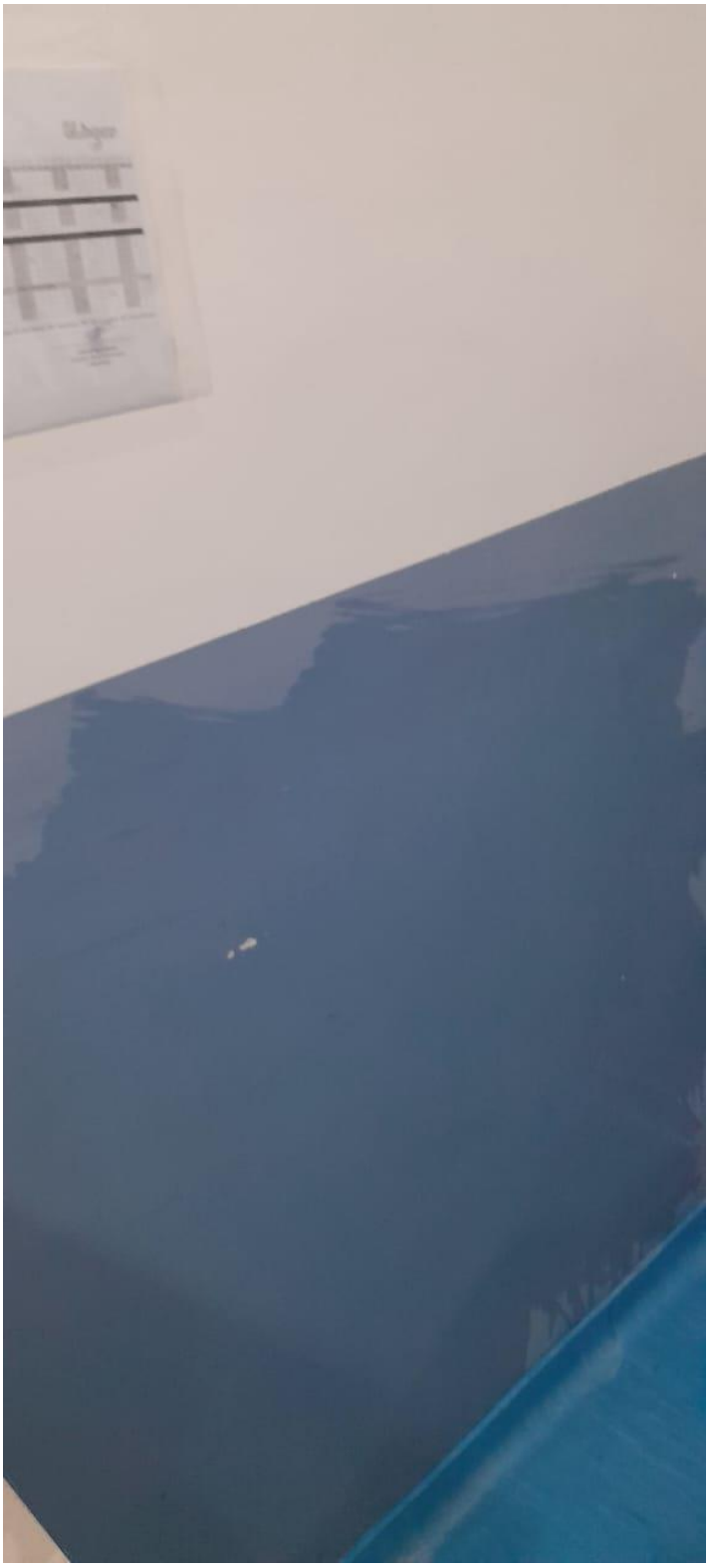

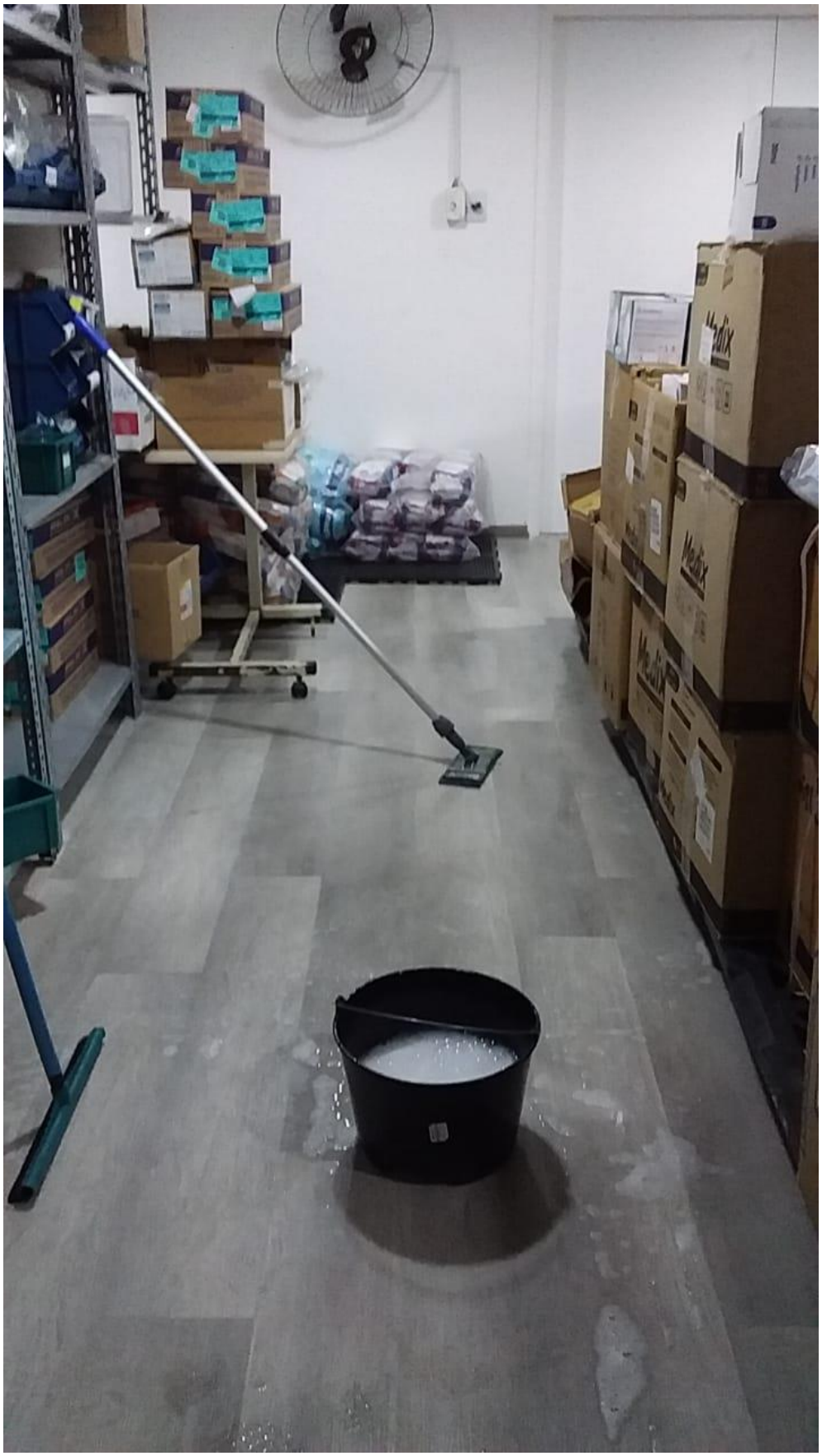


POLIFIX
ADULTO
EQUIPO
EQUIPO
EQUIPO
EQUIPO
EQUIPO

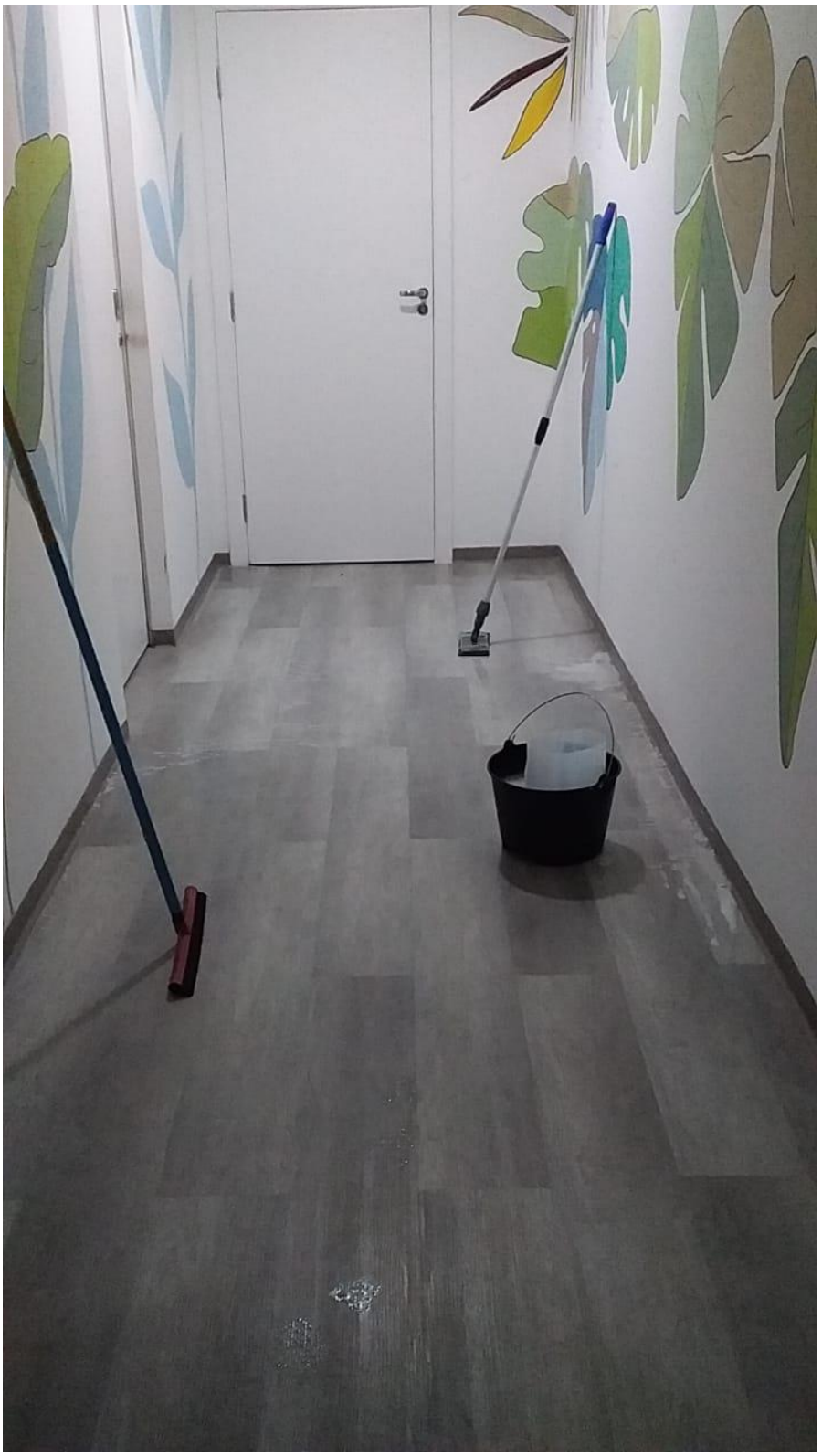






B
NICOVIDA
medical care
NICOVIDA
PERNA
DORSO

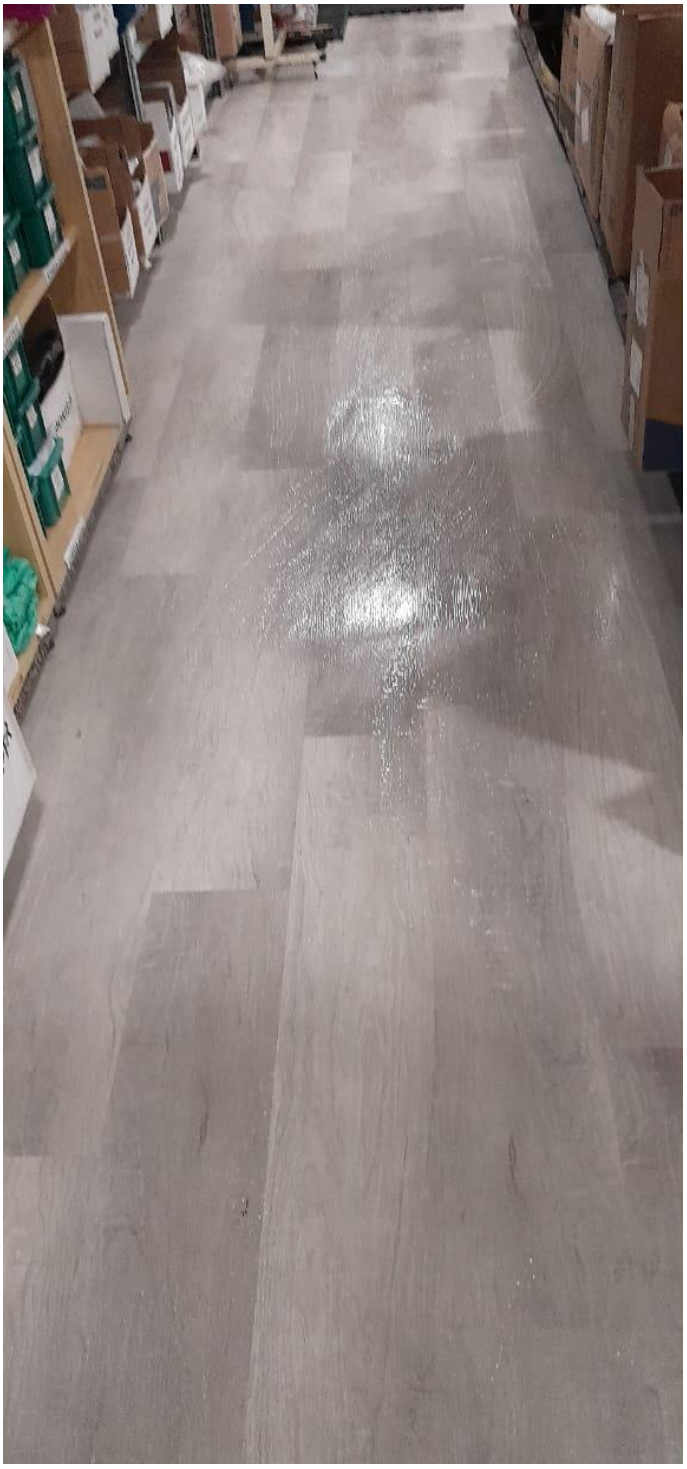




consul

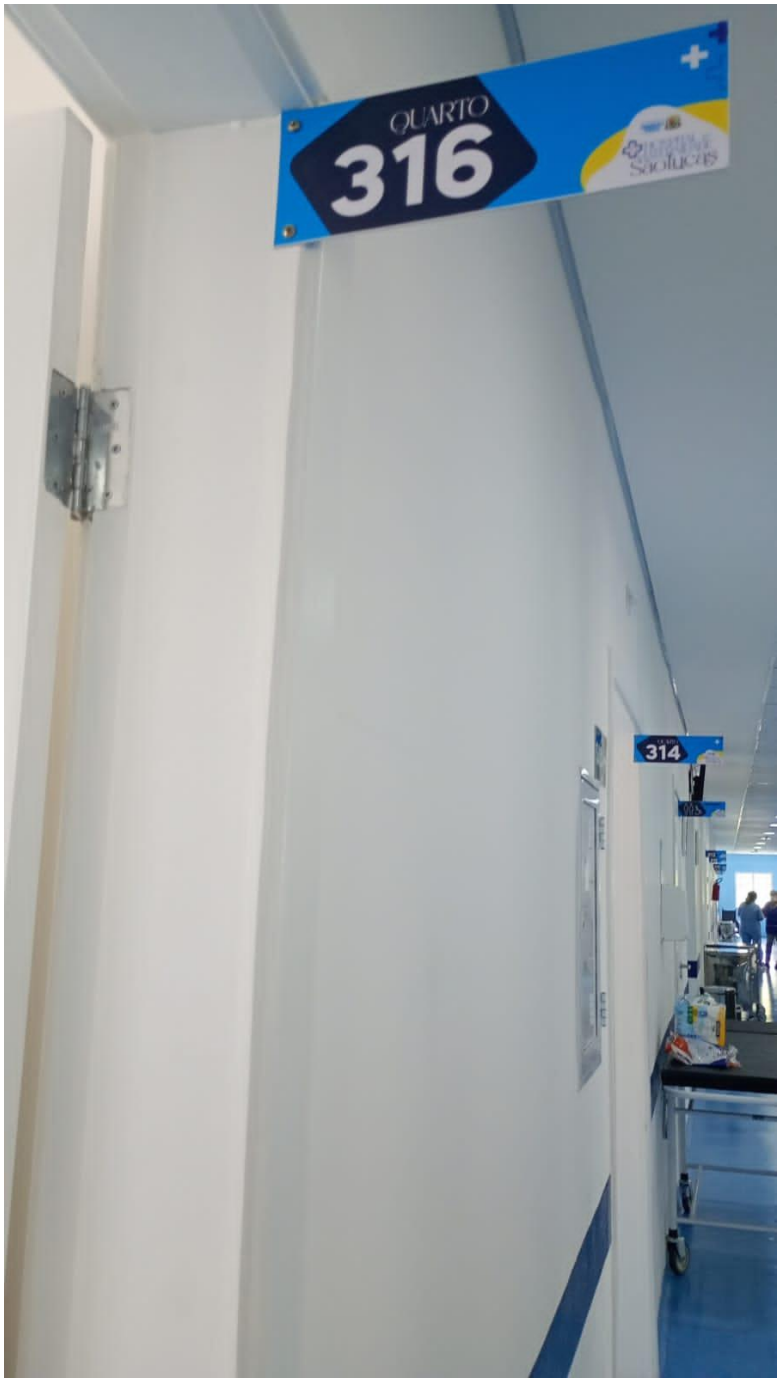
QUARTO
316
314



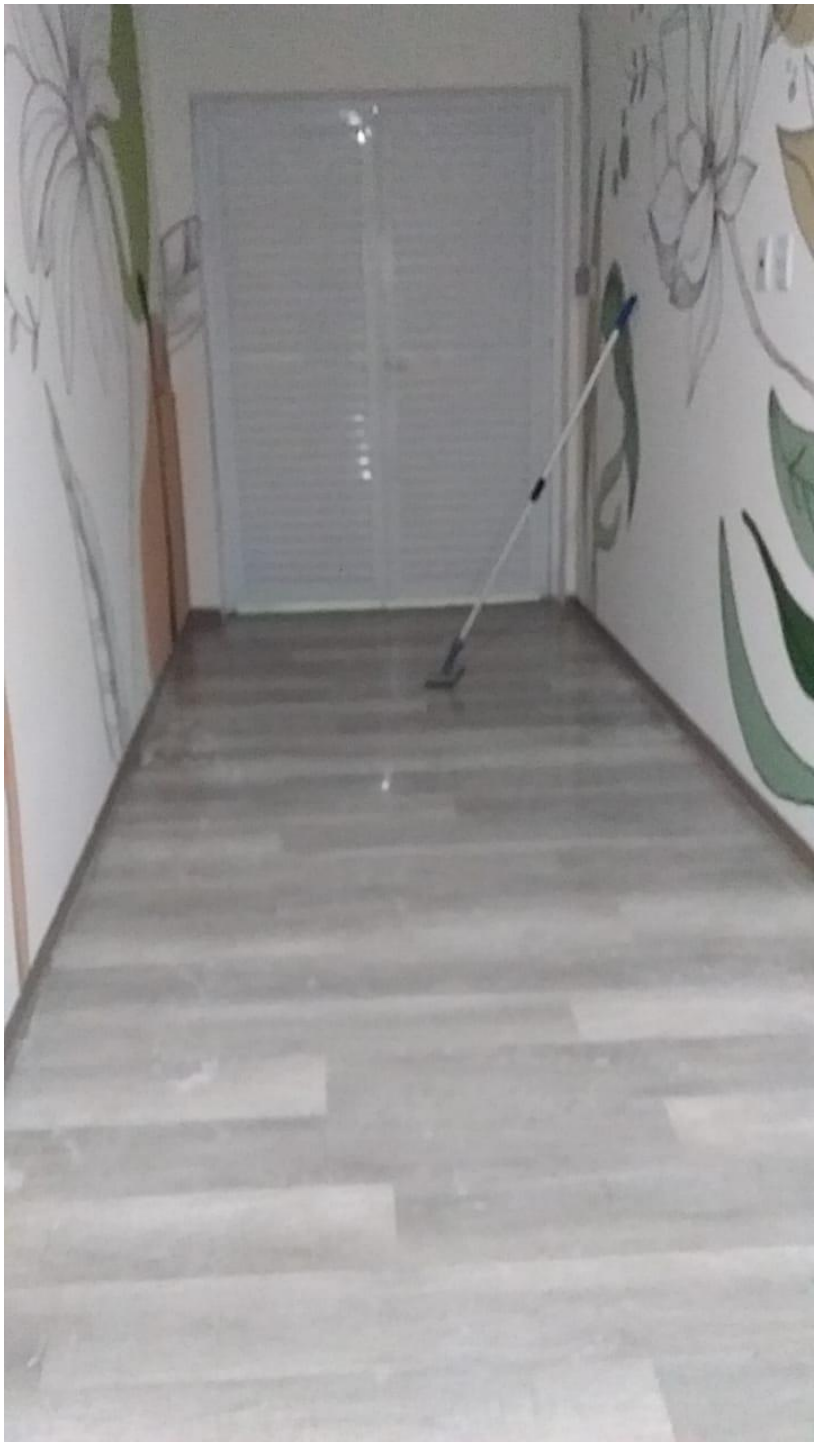

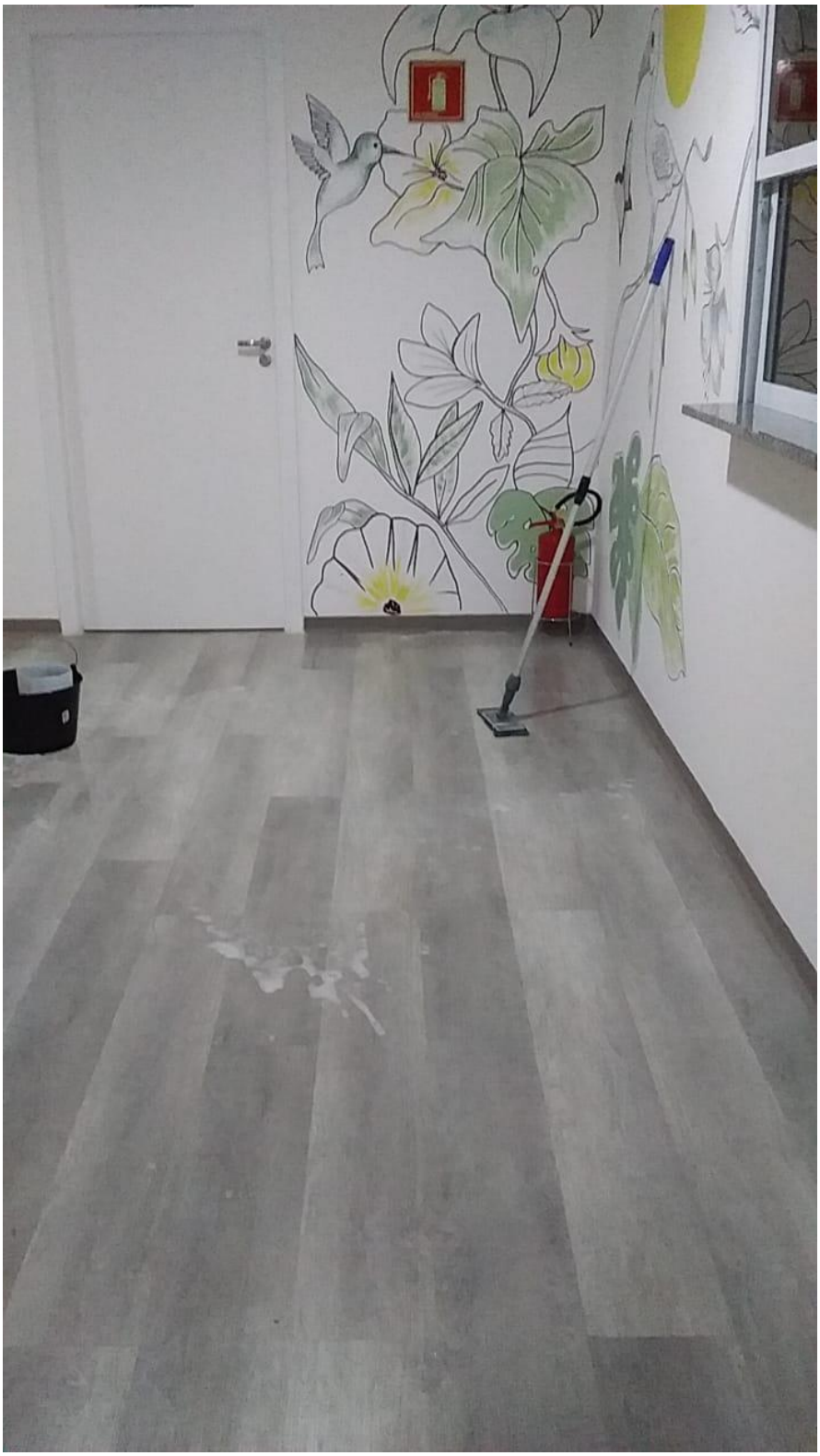







Ribeirão Pires, 02 Janeiro de 2025

PREFEITURA DO MUNICÍPIO DE SÃO PAULO

SECRETARIA MUNICIPAL DA FAZENDA

NOTA FISCAL ELETRÔNICA DE SERVIÇOS - NFS-e

20241202u61320768000137

Número da Nota	Data e Hora de Emissão	Código de Verificação
00000027	02/12/2024 14:55:29	D9R6-96KN

PRESTADOR DE SERVIÇOS

CPF/CNPJ: **61.320.768/0001-37** Inscrição Municipal: **7.936.072-6**
Nome/Razão Social: **SIX LABOR LTDA**
Endereço: **R DOS PINHEIROS 498, CONJ 42 - PINHEIROS - CEP: 05422-902**
Município: **São Paulo** UF: **SP**

TOMADOR DE SERVIÇOS

Nome/Razão Social: **BIOGESP - ASSOCIACAO DE GESTAO E EXECUCAO DE SERVICOS PUBLICO**
CPF/CNPJ: **26.702.577/0001-39** Inscrição Municipal: **6.149.202-7**
Endereço: **R CARD ARCOVERDE 1641, SALA 93/94 - PINHEIROS - CEP: 05407-002**
Município: **São Paulo** UF: **SP** E-mail: **nfe@biogesp.com.br**

INTERMEDIÁRIO DE SERVIÇOS

CPF/CNPJ: **----** Nome/Razão Social: **----**

DISCRIMINAÇÃO DOS SERVIÇOS

PRESTAÇÃO DE SERVIÇO DE LIMPEZA HOSPITALAR DAS PARTES INTERNAS TAIS COMO VIDRAÇARIA, PISO BANHEIROS, TERMINAIS, ALAS, COZINHA, PAREDES, TETO, ESCADARIA, RECEPÇÃO, BEM COMO DEMAIS ÁREAS CONTROLADORIA DE ACESSO NO HOSPITAL E MATERNIDADE SÃO LUCAS LOCALIZADO NO MUNICÍPIO DE RIBEIRÃO PIRES/SP

PERÍODO NOVEMBRO/ 2024

IMPOSTO RETIDOS: ISS A 5% RETIDO PARA RIBEIRÃO PIRES = R$ 8.300,00
INSS A 11% =R$18.260,00
IRRF 1% = R$1.660,00
PCC 4,65% = R$ 7.719,00
VALOR LIQUIDO R$ 130.061,00
DADOS BANCÁRIOS:
BANCO ITAÚ(341)
AG.: 0185
c/c: 99277-3
CHAVE PIX: 61.320.768/0001-37

VALOR TOTAL DO SERVIÇO = R$ 166.000,00

INSS (R$)	IRRF (R$)	CSLL (R$)	COFINS (R$)	PIS/PASEP (R$)
18.260,00	1.660,00	1.660,00	4.980,00	1.079,00

Código do Serviço
01406 - Limpeza, manutenção e conservação de imóveis, chaminés, piscinas e congêneres, inclusive fossas.

Valor Total das Deduções (R$)	Base de Cálculo (R$)	Alíquota (%)	Valor do ISS (R$)	Crédito (R$)
0,00	166.000,00	5,00%	8.300,00	0,00

Município da Prestação do Serviço	Número Inscrição da Obra	Valor Aproximado dos Tributos / Fonte
Ribeirão Pires - SP	-	-

OUTRAS INFORMAÇÕES

(1) Esta NFS-e foi emitida com respaldo na Lei nº 14.097/2005; (2) O ISS desta NFS-e é devido FORA do Município de São Paulo; (3) Esta NFS-e não gera crédito; (4) O ISS desta NFS-e será RETIDO pelo Tomador de Serviço;

Santander

Internet Banking Empresarial

BIOGESP ASSOCIACAO DE GESTAO E EXECUCAO **Agência:** 0123 **Conta:** 130043711

Pronto! O pagamento foi realizado. Fazer outro Pix

Comprovante do Pix

Valor pago
R$ 130.061,00

Forma de pagamento
Ag 0123 Cc 13004371-1

Mensagem para o recebedor
REFERENTE A NF 27

Dados do recebedor

Nome
SIX LABOR LTDA

CNPJ / CPF
61.******/****-37

Chave
61.******/****-37

Instituição
ITAU UNIBANCO S.A.

Dados do pagador

De
BIOGESP ASSOCIACAO DE GESTAO E EXECUCAO

CNPJ
26.******/****-39

Instituição
BANCO SANTANDER (BRASIL) S.A.

ID/Transação
E90400888202506182047412040871O5

Data e hora da transação
18/06/2025 - 17:48:09

Código de autenticação
IBE068271618D7BF7428B84

Central de Atendimento Santander Empresarial
4004-2125 (Regiões Metropolitanas)
0800 726 2125 (Demais Localidades)
0800 723 5007 (Pessoas com deficiência auditiva ou de fala)

SAC - Atendimento 24h por dia, todos os dias.
0800 762 7777
0800 771 0401 (Pessoas com deficiência auditiva ou de fala)
Ouvidoria - Das 9h às 18h, de segunda a sexta-feira, exceto feriado.
0800 726 0322
0800 771 0301 (Pessoas com deficiência auditiva ou de fala)

SIX LABOR

SIX LABOR LTDA.

RELATÓRIO MENSAL DE EXECUÇÃO

HOSPITAL E MATERNIDADE SÃO LUCAS unidade 1
(R. Renato Andréoli, 138 - Centro, Ribeirão Pires – SP)

PERÍODO DE REFERÊNCIA:
DE 01 DE NOVEMBRO DE 2024 A 30 DE NOVEMBRO DE 2024

- **Apresentação:**

Um dos fundamentos primordiais na prevenção e controle de infecções relacionadas à assistência à saúde é a higiene e limpeza ambiental. Este guia aborda especificamente a higiene ambiental, destacando sua importância como parte integrante das medidas para conter a disseminação da resistência microbiana em ambientes de saúde. Não busca substituir, mas sim complementar o manual "Segurança do paciente em serviços de saúde: limpeza e desinfecção de superfícies", publicado pela Agência Nacional de Vigilância Sanitária (ANVISA) em 2012.

- **Introdução:**

Os espaços ocupados por pacientes podem servir como reservatórios para microrganismos resistentes, facilitando a propagação desses agentes (Kramer et al., 2006). Uma pesquisa realizada em Massachusetts descobriu uma ligação entre a contaminação do ambiente com Enterococcus spp. resistentes à vancomicina (VRE) e a infeção ou colonização por esse agente.A resistência aos micróbios é um desafio de alcance mundial que afeta tanto os ambientes hospitalares como as comunidades (OPAS, 2009; ECDC, 2010; WHO, 2014). Infecções causadas por microrganismos resistentes aumentam o tempo de internação, a taxa de mortalidade e os custos dos cuidados de saúde (WHO, 2012; WHO, 2014). Também foi observada uma ligação entre os níveis de colonização e a contaminação do ambiente (Drees et al., 2008). Em outro estudo, a internação em quartos anteriormente ocupados por pacientes portadores de VRE e Staphylococcus aureus resistente à oxacilina (MRSA) aumentou em 40% o risco de adquirir esses patógenos (Huang et al., 2006). As práticas rotineiras de limpeza e desinfeção do ambiente são fundamentais para prevenir a disseminação de microrganismos resistentes no ambiente hospitalar. Portanto, é essencial desenvolver um documento que destaque as melhores práticas relacionadas à limpeza e desinfeção do ambiente

- **Objetivo:**

Visa a adequar o espaço para as atividades cotidianas, zelando pela organização e preservação dos equipamentos e estruturas, com o intuito principal de impedir a propagação de microrganismos que podem causar infecções associadas aos cuidados de saúde.

- **Gerenciamento e Planejamento do Serviço Hospitalar de Higiene.**

Superfícies ambientais são frequentementecontaminadas por comuns agentes causais de Infecções Relacionadas à Assistência à Saúde (IRAS) como Staphylococcus aureus resistente à oxacilina (MRSA), Enterococcus spp. resistentes à vancomicina (VRE), Clostridium difficile, entre outros (Otter et al., 2011; Weber et al., 2013). E há evidência da persistência de microrganismosde importância clínica no ambiente por períodos prolongados (Kramer et. al., 2006).
Desse modo, é fundamentalgarantir limpeza e desinfecção adequada de superfícies ambientais com vistas à redução do risco da disseminação de patógenos entre pacientes, visitantes e profissionais de saúde.
Entretanto, garantir a qualidade da limpeza no ambiente hospitalar envolve a disponibilidade de recursos, estrutura e rotinas detalhadas, bem como, adequada capacitação da equipe e ferramentas voltadas ao monitoramentodos processos e resultados. O primeiro passo a ser dado em direção à garantia de padrões de higiene é o planejamento e estruturação dos serviços.
Para tanto, é necessário definir responsabilidadese funções, tanto no que se refere ao suporte necessário ao serviço de higiene, quanto à operação propriamentedita. O plano operacional de limpeza deve contemplar o mapeamento das áreas quanto ao risco para disseminação de microrganismos,a definição do que deve ser limpo, quem deve realizar a higienização, localização dos itens/áreas, frequência e método de limpeza, de acordo com a disponibilidadede pessoal.
Ainda outros aspectos importantes dizem respeito à qualificação da equipe, ao monitoramentoda qualidade do serviço prestado e ao planejamento de ações para melhorias futuras e readequação do plano caso seja necessário.
O plano operacional de limpeza irá promover a confiança entre pacientes, usuários e colaboradores de serviços de serviços de saúde quanto à garantia da higiene das instalações, além de assegurar boas práticas de prevenção e controle de infecção A elaboração do plano operacional de limpeza deve assegurar que toda a esquipe que atua na higienização tenha clareza quanto às especificações e requisitos de cada tarefa.

- **Definição de Saneantes, Equipamentos e Métodos de Limpeza.**

Alguns dos equipamentos utilizados para limpeza mecanizada são máquinas lavadoras e e enceradeiras. Para limpeza manual podem ser citados os mops, rodos, kits para limpeza, baldes, panos de limpeza de pisos, rodos e espremedores. (ANVISA,2012).

Para que seja possível alcançar o sucesso no processo de limpeza e desinfecção é fundamental que os três componentes apresentados na figura 2 estejam em consonância.

Visando a proteçãoaos trabalhadoresduranteo exercíciode suas funçõessegurança dos nossos colaboradores distribuímospara o uso os EPIS:

Uniformes Impermeáveis

Tendo em vista que os profissionais de limpeza, especialmente, estão em constante contato com a água (inclusive da chuva, em alguns casos) **e substâncias químicas, é essencial protegê-los da umidade e dos riscos à saúde provocados por determinados produtos.**

Botas antiderrapantes

Feitas de borracha, as botas antiderrapantessão ideais durante a lavagem de pisos por evitarem o risco de quedas por escorregões. E**sse EPI de limpeza hospitalar também protege os colaboradores de materiais cortantes e do contato com substâncias contaminantes.** Sendo assim, contribui com o bem-estar e a segurança na execução das atividades.

Máscaras

As máscaras são indicadas principalmentequando os profissionais entram em contato com produtos químicos mais fortes, o que é algo comum em suas atividades. Da mesma maneira, esse EPI de limpeza hospitalar **protege contra respingos e microrganismos presentes no ar** que, se inalados, podem provocar infecções e doenças.

Luvas

Como sabemos, o risco de contaminação por vírus e bactérias em ambientes clínicos e hospitalares é grande, se comparado a outros locais. Além disso, existe o perigo de acidentes por objetos cortantes despejados dentro dos lixos.

LOCAL DO DESENVOLVIMENTO DAS ATIVIDADES:

R. Renato Andréoli, 138 - Centro, Ribeirão Pires - SP, 09402-500

NÚMERO DE PROFISSIONAIS:

	Quantitativo
Lider de Equipe	1
Aux. de Serviços gerais	6
Controlador de Acesso	4

CARGA HORÁRIA DA EQUIPE:

FUNÇÃO	CARGA HORÁRIA TOTAL MENSAL
AUX DE LIMPEZA	180 HRS
CONTROLADOR DE ACESSO	180 HRS

Implementação das estratégias delineadas.

Na regularidade estabelecida do planejamento das atividades, os trabalhos se desenrolaram. A boa frequência por parte dos trabalhadores foi mantida. Mantém-se a rotina. Muito se preocupa a equipe em dar atenção aos pequenos detalhes, priorizando os locais mais críticos.

Segue Fotos:



SIX LABOR

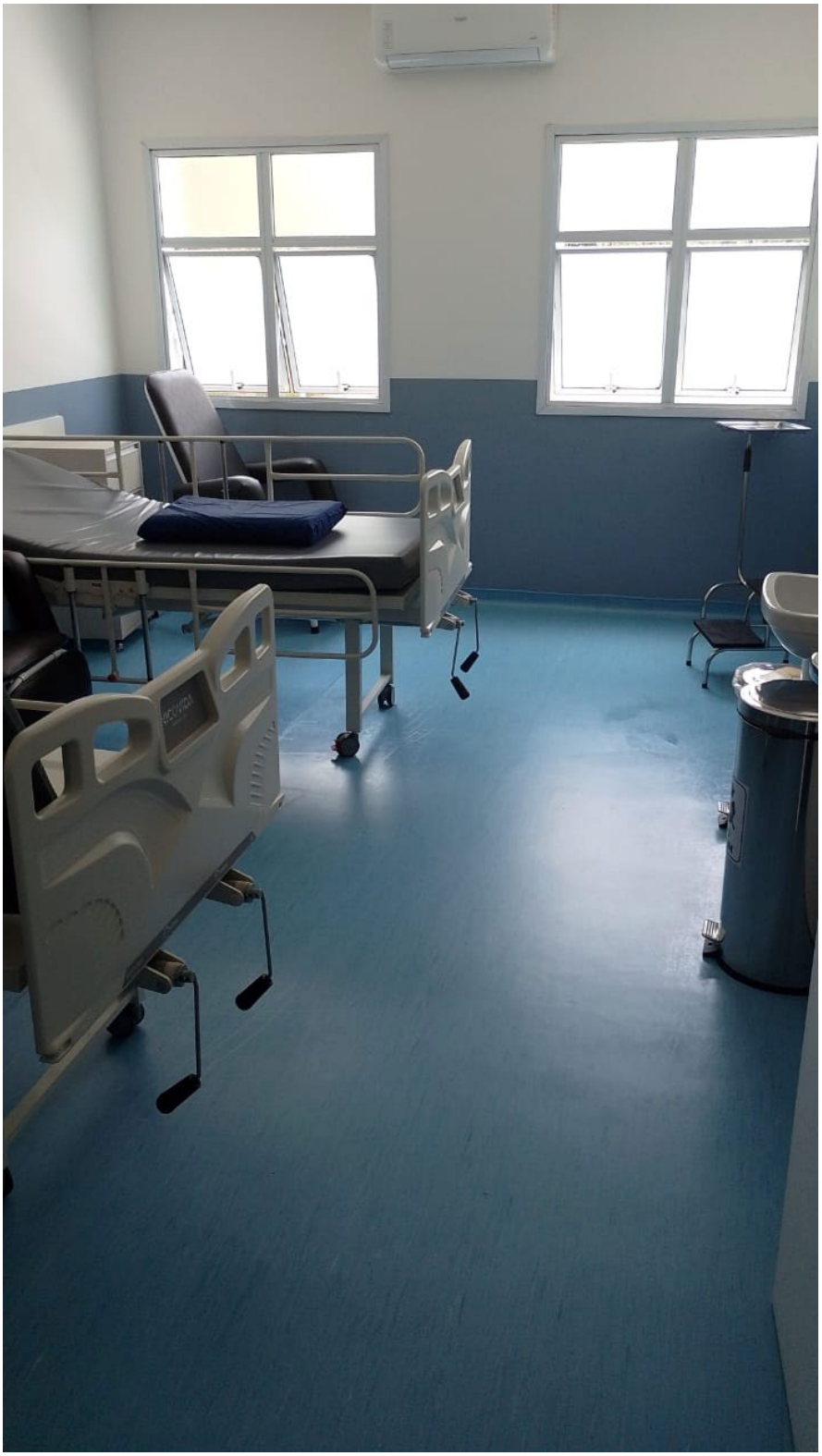



SIX LABOR



SIX LABOR



SIX LABOR



SIX LABOR



SIX LABOR

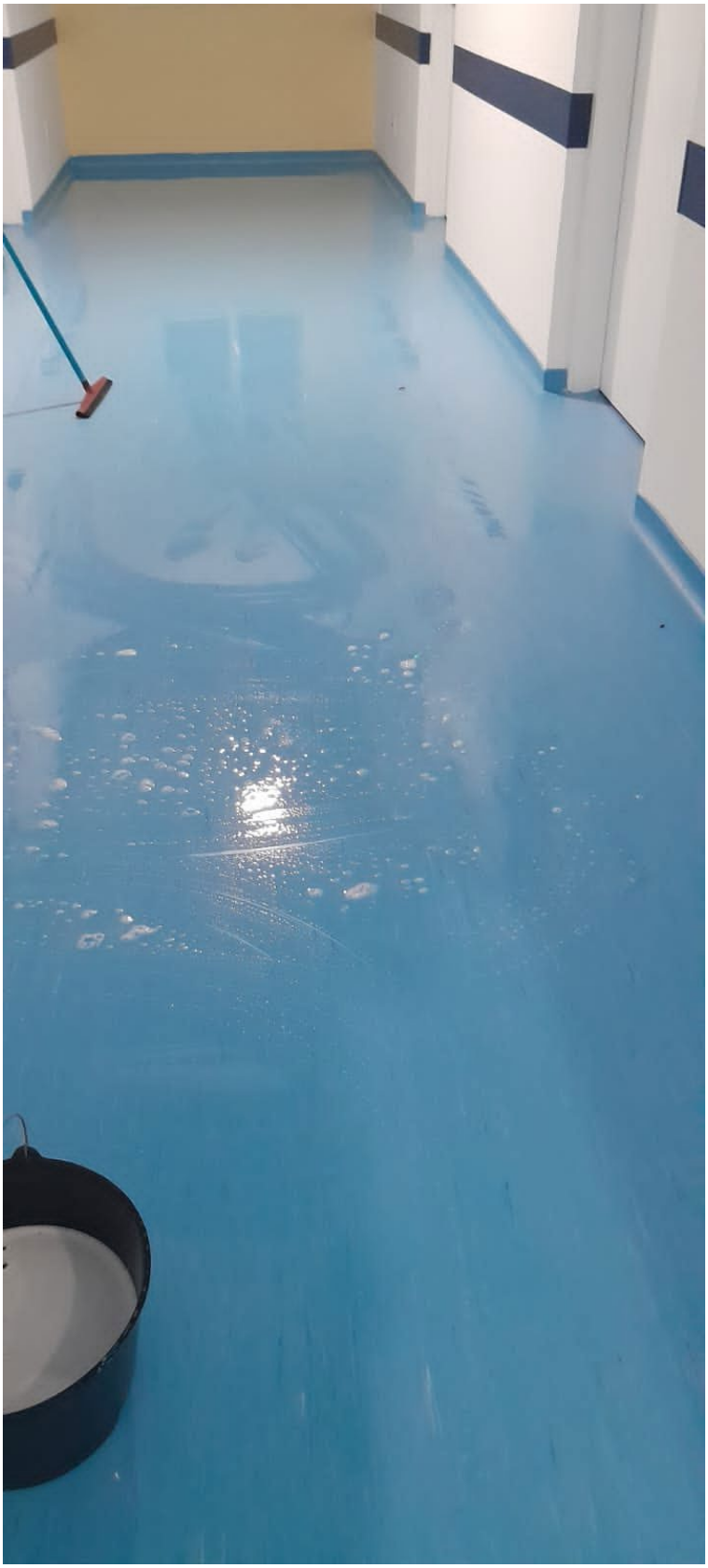

SIX LABOR



SIX LABOR



SIX LABOR



SIX LABOR



SIX LABOR



SIX LABOR

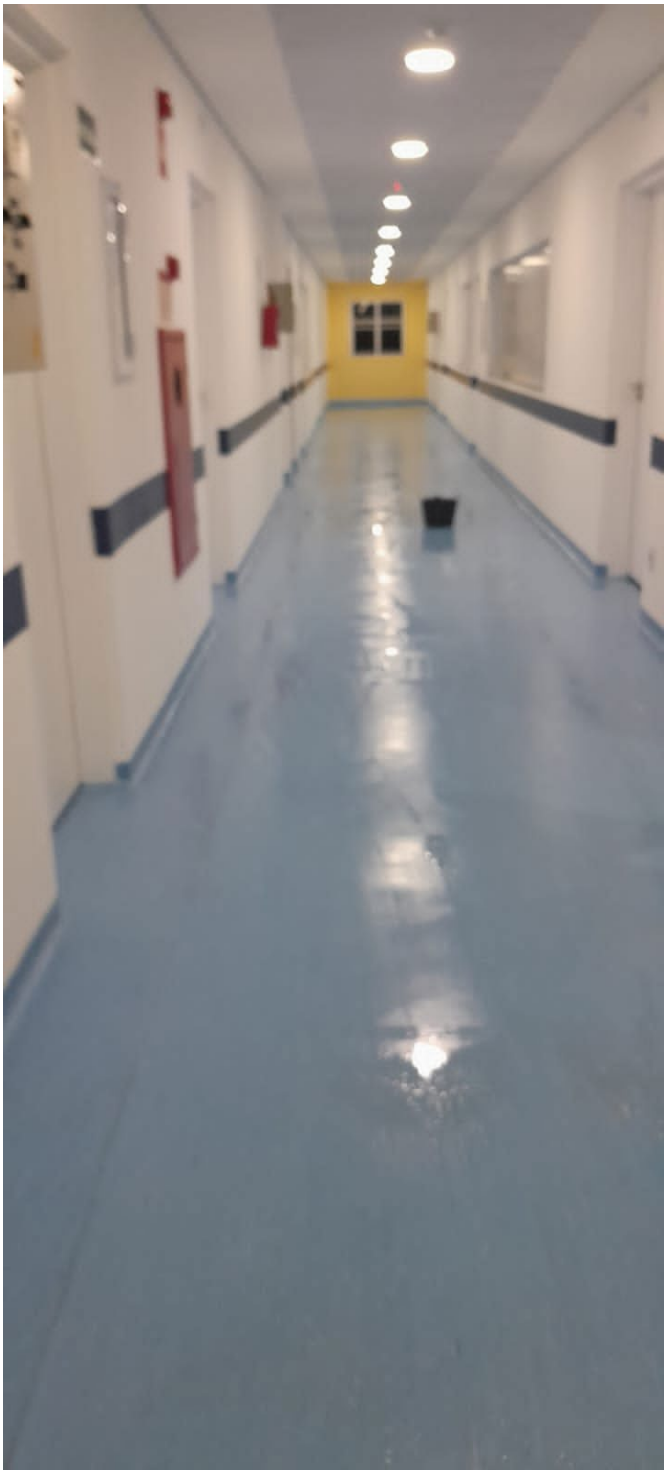

SIX LABOR



SIX LABOR



SIX LABOR



SIX LABOR



SIX LABOR

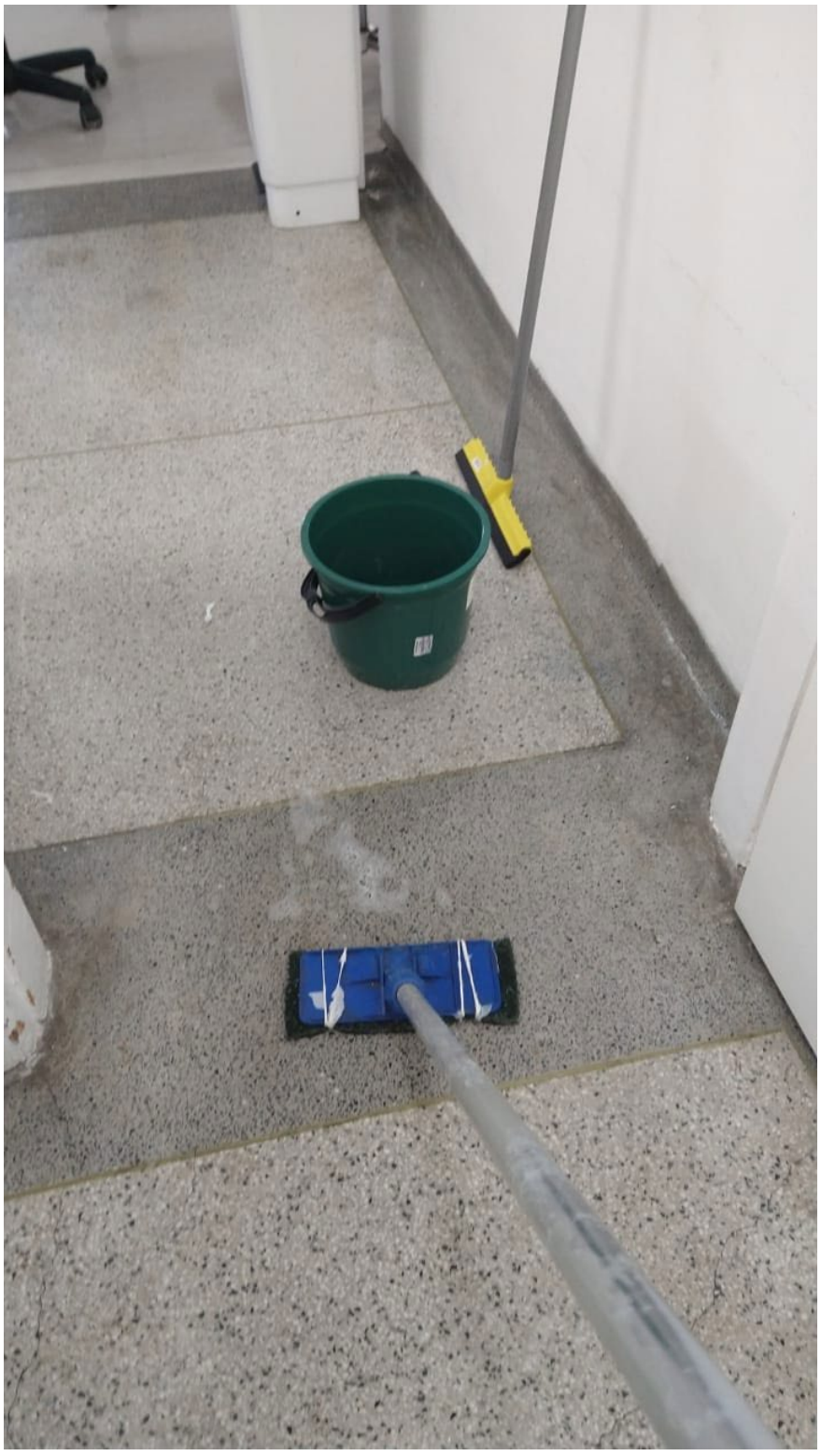


Indrel Banco de Sangue


POSTO DE
ENFERMAGEM
SUS

SIX LABOR



SIX LABOR



SIX LABOR



SIX LABOR



SIX LABOR



SIX LABOR



SIX LABOR



SIX LABOR



SIX LABOR





SIX LABOR







SIX LABOR







SIX LABOR



SIX LABOR





SIX LABOR





SIX LABOR





SIX LABOR



SIX LABOR




SALA
CIRÚRGICA 02
SUS
Gigante

SIX LABOR



SIX LABOR




SALA
CIRÚRGICA 03
SUS
biogesp

SIX LABOR



SIX LABOR








TOSHIBA
ATENÇÃO
NÃO DESLIGAR
O NOBREAK !



SIX LABOR





SIX LABOR







Ribeirão Pires, 01 Dezembro 2024

MINISTÉRIO DA FAZENDA
Secretaria da Receita Federal do Brasil
Procuradoria-Geral da Fazenda Nacional

CERTIDÃO NEGATIVA DE DÉBITOS RELATIVOS AOS TRIBUTOS FEDERAIS E À DÍVIDA ATIVA DA UNIÃO

Nome: SIX LABOR LTDA
CNPJ: 61.320.768/0001-37

Ressalvado o direito de a Fazenda Nacional cobrar e inscrever quaisquer dívidas de responsabilidade do sujeito passivo acima identificado que vierem a ser apuradas, é certificado que não constam pendências em seu nome, relativas a créditos tributários administrados pela Secretaria da Receita Federal do Brasil (RFB) e a inscrições em Dívida Ativa da União (DAU) junto à Procuradoria-Geral da Fazenda Nacional (PGFN).

Esta certidão é válida para o estabelecimento matriz e suas filiais e, no caso de ente federativo, para todos os órgãos e fundos públicos da administração direta a ele vinculados. Refere-se à situação do sujeito passivo no âmbito da RFB e da PGFN e abrange inclusive as contribuições sociais previstas nas alíneas 'a' a 'd' do parágrafo único do art. 11 da Lei nº 8.212, de 24 de julho de 1991.

A aceitação desta certidão está condicionada à verificação de sua autenticidade na Internet, nos endereços <http://rfb.gov.br> ou <http://www.pgfn.gov.br>.

Certidão emitida gratuitamente com base na Portaria Conjunta RFB/PGFN nº 1.751, de 2/10/2014.
Emitida às 14:50:53 do dia 04/02/2025 <hora e data de Brasília>.
Válida até 03/08/2025.
Código de controle da certidão: **FCC3.C4BE.E47D.EAAB**
Qualquer rasura ou emenda invalidará este documento.

Secretaria da Fazenda e Planejamento do Estado de São Paulo

Débitos Tributários Não Inscritos na Dívida Ativa do Estado de São Paulo

CNPJ: 61.320.768/0001-37

Ressalvado o direito da Secretaria da Fazenda e Planejamento do Estado de São Paulo de apurar débitos de responsabilidade da pessoa jurídica acima identificada, é certificado que **não constam débitos** declarados ou apurados pendentes de inscrição na Dívida Ativa de responsabilidade do estabelecimento matriz/filial acima identificado.

Certidão nº	25020743869-09
Data e hora da emissão	18/02/2025 09:48:57
Validade	6 (seis) meses, contados da data de sua expedição.

Qualquer rasura ou emenda invalidará este documento.

A aceitação desta certidão está condicionada à verificação de sua autenticidade no sítio **www.pfe.fazenda.sp.gov.br**

736

PREFEITURA DE SÃO PAULO
FAZENDA

SECRETARIA MUNICIPAL DA FAZENDA

Certidão Conjunta de Débitos de Tributos Mobiliários

Certidão Número: 0294227 - 2025

CPF/CNPJ Raiz: 61.320.768/
Contribuinte: SIX LABOR LTDA

Liberação: 04/02/2025
Validade: 03/08/2025

Tributos Abrangidos:

Imposto Sobre Serviços - ISS
Taxa de Fiscalização de Localização Instalação e Funcionamento
Taxa de Fiscalização de Anúncio - TFA
Taxa de Fiscalização de Estabelecimento - TFE
Taxa de Resíduos Sólidos de Serviços de Saúde - TRSS (incidência a partir de Jan/2011)
Imposto Sobre Transmissão de Bens Imóveis - ITBI

Unidades Tributárias:

CCM 7.936.072-6- Inicio atv :22/12/2023 (R DOS PINHEIROS, 498 - CEP: 05422-902)

Ressalvado o direito de a Fazenda Municipal cobrar e inscrever quaisquer dívidas de responsabilidade do sujeito passivo que vierem a ser apuradas ou que se verifiquem a qualquer tempo, inclusive em relação ao período contido neste documento, relativas a tributos administrados pela Secretaria Municipal da Fazenda e a inscrições em Dívida Ativa Municipal, junto à Procuradoria Geral do Município é certificado que a Situação Fiscal do Contribuinte supra, referente aos créditos tributários inscritos e não inscritos na Dívida Ativa abrangidos por esta certidão, até a presente data é: **REGULAR.**

A aceitação desta certidão está condicionada à verificação de sua autenticidade na Internet, no endereço http://www.prefeitura.sp.gov.br/cidade/secretarias/fazenda/.
Qualquer rasura invalidará este documento.

SITUAÇÃO REGULAR

Certidão expedida com base na Portaria Conjunta SF/PGM nº 4, de 12 de abril de 2017, Instrução Normativa SF/SUREM nº 3, de 6 de abril de 2015, Decreto 50.691, de 29 de junho de 2009, Decreto 51.714, de 13 de agosto de 2010; Portaria SF nº 268, de 11 de outubro de 2019 e Portaria SF nº 182, de 04 de agosto de 2021.

Certidão emitida às 12:00:13 horas do dia 04/02/2025 (hora e data de Brasília).

Código de Autenticidade: E0EB7DD5

A autenticidade desta certidão deverá ser confirmada na página da Secretaria Municipal da Fazenda http://www.prefeitura.sp.gov.br/sf

PODER JUDICIÁRIO
JUSTIÇA DO TRABALHO

CERTIDÃO NEGATIVA DE DÉBITOS TRABALHISTAS

Nome: SIX LABOR LTDA (MATRIZ E FILIAIS)
CNPJ: 61.320.768/0001-37
Certidão nº: 6282094/2025
Expedição: 04/02/2025, às 12:03:46
Validade: 03/08/2025 - 180 (cento e oitenta) dias, contados da data de sua expedição.

Certifica-se que **SIX LABOR LTDA (MATRIZ E FILIAIS)**, inscrito(a) no CNPJ sob o nº **61.320.768/0001-37**, **NÃO CONSTA** como inadimplente no Banco Nacional de Devedores Trabalhistas.
Certidão emitida com base nos arts. 642-A e 883-A da Consolidação das Leis do Trabalho, acrescentados pelas Leis ns.° 12.440/2011 e 13.467/2017, e no Ato 01/2022 da CGJT, de 21 de janeiro de 2022.
Os dados constantes desta Certidão são de responsabilidade dos Tribunais do Trabalho.
No caso de pessoa jurídica, a Certidão atesta a empresa em relação a todos os seus estabelecimentos, agências ou filiais.
A aceitação desta certidão condiciona-se à verificação de sua autenticidade no portal do Tribunal Superior do Trabalho na Internet (http://www.tst.jus.br).
Certidão emitida gratuitamente.

INFORMAÇÃO IMPORTANTE
Do Banco Nacional de Devedores Trabalhistas constam os dados necessários à identificação das pessoas naturais e jurídicas inadimplentes perante a Justiça do Trabalho quanto às obrigações estabelecidas em sentença condenatória transitada em julgado ou em acordos judiciais trabalhistas, inclusive no concernente aos recolhimentos previdenciários, a honorários, a custas, a emolumentos ou a recolhimentos determinados em lei; ou decorrentes de execução de acordos firmados perante o Ministério Público do Trabalho, Comissão de Conciliação Prévia ou demais títulos que, por disposição legal, contiver força executiva.

Imprimir Baixar PDF

SECRETARIA DA FAZENDA DO ESTADO DE SÃO PAULO

Cadastro Informativo dos Créditos não Quitados de Órgãos e Entidades Estaduais
CADIN Estadual

Informações Cadastrais

CNPJ/CPF: 61.320.768/0001-37

Não foram encontradas pendências no Cadastro de Créditos não quitados de Órgãos e Entidades Estaduais – CADIN ESTADUAL.

Pesquisa realizada em: 29/04/2025 às 09:59:03

Se você recebeu o comunicado CADIN regularize sua situação em 90 (noventa) dias contados a partir da data de expedição do mesmo.

Este documento não tem validade de Certidão Negativa.
Em conformidade com a Lei Estadual nº 12.799/2008 a inexistência de registro no CADIN Estadual:
- Não configura reconhecimento de regularidade de situação, nem dispensa a apresentação dos documentos exigidos em lei, decreto e demais atos normativos. (artigo 7º)
- Não impede a consulta prévia pelos órgãos e entidades da Administração direta e indireta ao sistema CADIN Estadual. (artigo 6º)
- Aos registros incluídos após a emissão da declaração cabe a aplicação do parágrafo 1º do artigo 6º.

A autenticidade deste documento deverá ser confirmada na página da Secretaria da Fazenda do Estado de São Paulo, endereço: https://www.fazenda.sp.gov.br/cadin_estadual/pages/publ/cadin.aspx

Código da Declaração: 3F8C4F2A.898D7940.9377344D.DB1E7AF7

EMISSÃO GRATUITA

Atenção: Qualquer rasura ou emenda invalidará este documento.

PREFEITURA MUNICIPAL DE RIBEIRÃO PIRES
SECRETARIA MUNICIPAL DE FINANÇAS
NOTA FISCAL DE SERVIÇO ELETRÔNICA - NFS-e

NFS-e	Código de Verificação	Emissão da NFS-e
9513	ZXCBI6GVN	03/06/2025 15:21

RPS	Série RPS	Tipo RPS	NFS-e Substituída

Prestador de Serviço

CPF/CNPJ: 01.509.443/0001-75 Inscrição 1007649
Nome/Razão Social: AMMA ASSISTENCIA MEDICA LTDA
Endereço RUBIÃO JÚNIOR Número: 438
Complemento: Bairro: CENTRO ALTO
CEP: 09424-050 Município: RIBEIRAO PIRES UF: SP País: Brasil
E-mail: ammaltda@gmail.com Telefone: (11)4828-1281

Tomador de Serviço

CPF/CNPJ: 26.702.577/0001-39 Inscrição Municipal: NIF:
Nome/Razão Social: BIOGESP- ASSOCIAÇÃO DE GESTÃO E EXECUÇÃO DE SERVIÇOS PIBLICOS E SOCIAIS
Endereço: Rua Cardeal Arcoverde Número: 1641
Complemento: Bairro: Pinheiros
CEP: 05407-002 Município: SAO PAULO UF: SP País: Brasil
E-mail: Telefone:

Atividade Econômica

4.03 / 8.403 - Hospitais, Clínicas, Laboratórios, Sanatórios, Manicômios, Casas De Saúde, Prontos-Socorros, Ambulat

Discriminação do Serviço

PRESTAÇÃO DE SERVIÇOS MÉDICOS DE COLPOSCOPIA REFERENTE AO MÊS MAIO/2025 NO CAISM DE RIBEIRÃO PIRES, SENDO 4DIAS;
07/05 07:00 ÁS 11:00 e 12:00 ás 16:00
14/05 07:00 ás 11:00 e 12:00 ás 16:00
21/05 07:00 ás 11:00 e 12:00 ás 16:00
28/05 07:00 ás 11:00 e 12:00 ás 16:00

32 HORAS , VALOR DE R$ 200,00 Á HORA.
DADOS BANCÁRIO;
BANCO SANTANDER
AG; 0196
C/C 01004743-9
CPF: 02141946808 TITULAR: ROSANGELA RIBEIRO BAPTISTA

Tributos Federais (R$)					Valor Aproximado dos Tributos (%)			
PIS	COFINS	INSS	IR	CSLL	Federal	Estadual	Municipal	Fonte
41,60	192,00	0,00	96,00	64,00	0,00%	0,00%	0,00%	1.006,08

Identificação Prestação de Serviços		Detalhamento de Valores (R$)	
Código da Obra		Valor do Serviço	6.400,00
Código A.R.T.		Desconto Incondicionado	0,00
Exigibilidade ISSQN	1-Exigível	Desconto Condicionado	0,00
Regime Especial de Tributação	0-Nenhum	Retenções Federais	393,60
Simples Nacional	( ) Sim (X) Não	Outras Retenções	0,00
Incentivador Fiscal		Deduções Previstas em Lei	0,00
Competência	06/2025	Base de Cálculo	6.400,00
Município Prestação	RIBEIRAO PIRES - SP	Alíquota	2,50
Munícipio Incidência	RIBEIRAO PIRES - SP	ISSQN	160,00
ISSQN a Reter	( ) Sim (X) Não	Valor Líquido	6.006,40

Outras Informações

ZapSign 5d05384c-1a3b-421d-9391-180e1d0f6ca9. Documento assinado eletronicamente, conforme MP 2.200-2/2001 e Lei 14.063/2020.

Relatório de Assinaturas

Datas e horários em UTC-0300 (America/Sao_Paulo)
Última atualização em 03 Junho 2025, 16:59:47

Status: Assinado
Documento: NF-9513
Número: 5d05384c-1a3b-421d-9391-180e1d0f6ca9
Data da criação: 03 Junho 2025, 16:59:33
Hash do documento original (SHA256): e38c9e24fa10bd8118f372ae22818e7f9d41f061cdb86af2f86d5c44741b457e

Assinaturas

1 de 1 Assinaturas

Assinado via ZapSign by Truora

JAIR AMORIM
Data e hora da assinatura: 03/06/2025 16:59:46
Token: d110bdb3-80a9-4d70-bf9e-ced053f3bf39

Assinatura



Jair Amorim

Pontos de autenticação:

Telefone: + 5521996433103

E-mail: adm.direcao@biogesp.org.br

IP: 72.44.22.53
Dispositivo: Mozilla/5.0 (Windows NT 10.0; Win64; x64) AppleWebKit/537.36 (KHTML, like Gecko) Chrome/137.0.0.0 Safari/537.36 Edg/137.0.0.0

INTEGRIDADE CERTIFICADA - ICP-BRASIL

Assinaturas eletrônicas e físicas têm igual validade legal, conforme MP 2.200-2/2001 e Lei 14.063/2020.
Confirme a integridade do documento aqui.

Este Log é exclusivo e parte integrante do documento número 5d05384c-1a3b-421d-9391-180e1d0f6ca9, segundo os Termos de Uso da ZapSign , disponíveis em zapsign.com.br

ZapSign 5d05384c-1a3b-421d-9391-180e1d0f6ca9. Documento assinado eletronicamente, conforme MP 2.200-2/2001 e Lei 14.063/2020.

Santander

Internet Banking Empresarial

BIOGESP ASSOCIACAO DE GESTAO E EXECUCAO **Agência:** 0123 **Conta:** 130043711

Pronto! O pagamento foi realizado. Fazer outro Pix

Comprovante do Pix

Valor pago
R$ 6.006,40

Forma de pagamento
Ag 0123 Cc 13004371-1

Mensagem para o recebedor
REFERENTE A NF 9513

Dados do recebedor

Nome
ROSANGELA RIBEIRO BAPTISTA

CNPJ / CPF
***.419.468-**

Instituição
BCO SANTANDER (BRASIL) S.A.

Conta destino
Ag 0196 Cc 10047439

Dados do pagador

De
BIOGESP ASSOCIACAO DE GESTAO E EXECUCAO

CNPJ
26.******/****-39

Instituição
BANCO SANTANDER (BRASIL) S.A.

ID/Transação
E90400888202506181946412003833O2

Data e hora da transação
18/06/2025 - 16:47:23

Código de autenticação
IBE0682F6FB5C92314E32B9

Central de Atendimento Santander Empresarial
4004-2125 (Regiões Metropolitanas)
0800 726 2125 (Demais Localidades)
0800 723 5007 (Pessoas com deficiência auditiva ou de fala)

SAC - Atendimento 24h por dia, todos os dias.
0800 762 7777
0800 771 0401 (Pessoas com deficiência auditiva ou de fala)
Ouvidoria - Das 9h às 18h, de segunda a sexta-feira, exceto feriado.
0800 726 0322
0800 771 0301 (Pessoas com deficiência auditiva ou de fala)

PREFEITURA MUNICIPAL DE RIBEIRÃO PIRES
SECRETARIA MUNICIPAL DE FINANÇAS
NOTA FISCAL DE SERVIÇO ELETRÔNICA - NFS-e

NFS-e	Código de Verificação	Emissão da NFS-e
9481	HJ1IDKRHY	06/05/2025 10:31

RPS	Série RPS	Tipo RPS	NFS-e Substituída

Prestador de Serviço

CPF/CNPJ: 01.509.443/0001-75 Inscrição 1007649
Nome/Razão Social: AMMA ASSISTENCIA MEDICA LTDA
Endereço RUBIÃO JÚNIOR Número: 438
Complemento: Bairro: CENTRO ALTO
CEP: 09424-050 Município: RIBEIRAO PIRES UF: SP País: Brasil
E-mail: omareid@uol.com.br Telefone: (11)4828-1281

Tomador de Serviço

CPF/CNPJ: 26.702.577/0001-39 Inscrição Municipal: NIF:
Nome/Razão Social: BIOGESP- ASSOCIAÇÃO DE GESTÃO E EXECUÇÃO DE SERVIÇOS PIBLICOS E SOCIAIS
Endereço: Rua Cardeal Arcoverde Número: 1641
Complemento: Bairro: Pinheiros
CEP: 05407-002 Município: SAO PAULO UF: SP País: Brasil
E-mail: Telefone:

Atividade Econômica

4.03 / 8.403 - Hospitais, Clínicas, Laboratórios, Sanatórios, Manicômios, Casas De Saúde, Prontos-Socorros, Ambulat

Discriminação do Serviço

PRESTAÇÃO DE SERVIÇOS MÉDICOS DE COLPOSCOPIA REFERENTE AO MÊS ABRIL/2025 NO CAISM DE RIBEIRÃO PIRES, SENDO 5DIAS;
02/04 07:00 ÁS 11:00 e 12:00 ás 16:00
09/04 07:00 ás 11:00 e 12:00 ás 16:00
16/04 07:00 ás 11:00 e 12:00 ás 16:00
23/04 07:00 ás 11:00 e 12:00 ás 16:00
30/04 07:00 ás 11:00 e 12:00 ás 16:00
40 HORAS , VALOR DE R$ 200,00 Á HORA.
DADOS BANCÁRIO;
BANCO SANTANDER
AG; 0196
C/C 01004743-9
CPF: 02141946808 TITULAR: ROSANGELA RIBEIRO BAPTISTA

Tributos Federais (R$)					Valor Aproximado dos Tributos (%)			
PIS	COFINS	INSS	IR	CSLL	Federal	Estadual	Municipal	Fonte
52,00	240,00	0,00	120,00	80,00	0,00%	0,00%	0,00%	1.257,60

Identificação Prestação de Serviços		Detalhamento de Valores (R$)	
Código da Obra		Valor do Serviço	8.000,00
Código A.R.T.		Desconto Incondicionado	0,00
Exigibilidade ISSQN	1-Exigível	Desconto Condicionado	0,00
Regime Especial de Tributação	0-Nenhum	Retenções Federais	492,00
Simples Nacional	( ) Sim (X) Não	Outras Retenções	0,00
Incentivador Fiscal		Deduções Previstas em Lei	0,00
Competência	05/2025	Base de Cálculo	8.000,00
Município Prestação	RIBEIRAO PIRES - SP	Alíquota	2,50
Munícipio Incidência	RIBEIRAO PIRES - SP	ISSQN	200,00
ISSQN a Reter	( ) Sim (X) Não	Valor Líquido	7.508,00

Outras Informações

743

Receita Federal

Documento de Arrecadação de Receitas Federais

CNPJ	Razão Social
26.702.577/0001-39	BIOGESP - ASSOCIACAO DE GESTAO E EXECUCAO DE SERVI

Período de Apuração	Data de Vencimento	Número do Documento
Maio/2025	20/06/2025	07.16.25164.2555180-5

Observações

Nº Recibo Declaração: 50000353407753

Pagar este documento até

20/06/2025

Valor Total do Documento

120,00

Composição do Documento de Arrecadação

Código	Denominação	Principal	Multa	Juros	Total
1708	IRRF - REMUNER SERV PRESTADOS POR PJ 06 IRRF - REMUNER SERV PRESTADOS POR PJ PA:05/2025 Vencimento:20/06/2025	120,00			120,00
	Totais	**120,00**			**120,00**

SENDA (Versão:5.2.5) Página: 1 / 1 13/06/2025 09:43:04

85840000001 9 20000385251 5 71071625164 9 25551805050 5 AUTENTICAÇÃO MECÂNICA

Documento de Arrecadação de Receitas Federais

85840000001 9 | 20000385251 5 | 71071625164 9 | 25551805050 5

CNPJ:	26.702.577/0001-39
Número:	07.16.25164.2555180-5
Pagar até:	20/06/2025
Valor:	120,00

Pague com o PIX

Santander

Internet Banking Empresarial

BIOGESP ASSOCIACAO DE GESTAO E EXECUCAO **Agência:** 0123 **Conta:** 130043711

Pagamentos > Boletos, contas e tributos >

Pagar com código de barras

Pagamento realizado com sucesso.

Empresa	Data do pagamento	Valor nominal	Valor total a pagar
TRIBUTOS FEDERAIS DARF NUMERADO	20/06/2025	R$ 120,00	R$ 120,00

858400000019.200003852515.710716251649.255518050505

Numero do Documento	Data de Vencimento	Valor
07.16.25164.2555180-5	20/06/2025	R$ 120,00

Codigo de Barras	Data / hora da transação:	Autenticação
85840000001-9 20000385251-5 71071625164-9 25551805050-5	20/06/2025 19:20:44	IBE1B51E477CEA94036BCCB

DARF

Central de Atendimento Santander Empresarial
4004-2125 (Regiões Metropolitanas)
0800 726 2125 (Demais Localidades)
0800 723 5007 (Pessoas com deficiência auditiva ou de fala)

SAC - Atendimento 24h por dia, todos os dias.
0800 762 7777
0800 771 0401 (Pessoas com deficiência auditiva ou de fala)
Ouvidoria - Das 9h às 18h, de segunda a sexta-feira, exceto feriado.
0800 726 0322
0800 771 0301 (Pessoas com deficiência auditiva ou de fala)

Receita Federal

Documento de Arrecadação de Receitas Federais

CNPJ	Razão Social
26.702.577/0001-39	BIOGESP - ASSOCIACAO DE GESTAO E EXECUCAO DE SERVI

Período de Apuração	Data de Vencimento	Número do Documento
Maio/2025	20/06/2025	07.16.25164.2523046-4

Observações

Nº Recibo Declaração: 50000353407753

Pagar este documento até

20/06/2025

Valor Total do Documento

372,00

Composição do Documento de Arrecadação

Código	Denominação	Principal	Multa	Juros	Total
5952	RET DE CONTRIBUICOES PAGT PJ A PJ DE DIR PRIV 07 RET DE CONTRIBUICOES PAGT PJ A PJ DE DIR PRIV PA:05/2025 Vencimento:20/06/2025	372,00			372,00
	Totais	**372,00**			**372,00**

SENDA (Versão:5.2.5) Página: 1 / 1 13/06/2025 09:34:57

85800000003 8 72000385251 1 71071625164 9 25230464704 2 AUTENTICAÇÃO MECÂNICA

Documento de Arrecadação de Receitas Federais

85800000003 8 | 72000385251 1 | 71071625164 9 | 25230464704 2

CNPJ:	26.702.577/0001-39
Número:	07.16.25164.2523046-4
Pagar até:	20/06/2025
Valor:	372,00

Pague com o PIX

Santander

Internet Banking Empresarial

BIOGESP ASSOCIACAO DE GESTAO E EXECUCAO **Agência:** 0123 **Conta:** 130043711

Pagamentos > Boletos, contas e tributos >

Pagar com código de barras

Pagamento realizado com sucesso.

Empresa	Data do pagamento	Valor nominal	Valor total a pagar
TRIBUTOS FEDERAIS DARF NUMERADO	20/06/2025	R$ 372,00	R$ 372,00

858000000038.720003852511.710716251649.252304647042

Numero do Documento	Data de Vencimento	Valor
07.16.25164.2523046-4	20/06/2025	R$ 372,00

Codigo de Barras	Data / hora da transação:	Autenticação
85800000003-8 72000385251-1 71071625164-9 25230464704-2	20/06/2025 19:21:56	IBEA9B30441B5F8455A9521

DARF

Central de Atendimento Santander Empresarial
4004-2125 (Regiões Metropolitanas)
0800 726 2125 (Demais Localidades)
0800 723 5007 (Pessoas com deficiência auditiva ou de fala)

SAC - Atendimento 24h por dia, todos os dias.
0800 762 7777
0800 771 0401 (Pessoas com deficiência auditiva ou de fala)
Ouvidoria - Das 9h às 18h, de segunda a sexta-feira, exceto feriado.
0800 726 0322
0800 771 0301 (Pessoas com deficiência auditiva ou de fala)

PREFEITURA MUNICIPAL DE RIBEIRÃO PIRES

SECRETARIA DE FINANÇAS

NOTA FISCAL ELETRÔNICA DE SERVIÇO - NFS-e

Número da NFS-e

9335

Data e Hora da Emissão	05/12/2024 09:59:50	Competência	5/12/2024	Código de Verificação	K7XCYAIQ7
Número do RPS		No. da NFS-e substituída		Local da Prestação	RIBEIRAO PIRES - SP

Dados do Prestador de Serviços

Razão Social/Nome	AMMA ASSISTENCIA MEDICA LTDA				
Nome Fantasia					
CNPJ/CPF	01.509.443/0001-75	Inscrição Municipal	1007649	Município	RIBEIRAO PIRES - SP
Endereço e Cep	RUA RUBIÃO JÚNIOR ,438 - CENTRO ALTO CEP: 09424-050				
Complemento:		Telefone:	(11)4828-1281	e-mail:	omareid@uol.com.br

Dados do Tomador de Serviços

Razão Social/Nome	BIOGESP - ASSOCIACAO DE GESTAO E EXECUCAO DE SERVICOS PUBLICOS E SOCIAIS				
CNPJ/CPF	26.702.577/0001-39	Inscrição Municipal		Município	SAO PAULO - SP
Endereço e CEP	RUA CARDEAL ARCOVERDE ,1641 - PINHEIROS CEP: 05407-002				
Complemento:		Telefone:		e-mail:	

Discriminação dos Serviços

PRESTAÇÃO DE SERVIÇOS MÉDICOS DE COLPOSCOPIA REFERENTE AO MÊS Novembro /2024 NO CAISM DE RIBEIRÃO PIRES, SENDO 2 dias ; 04/11; 06/11 de 2024
04 HORAS, VALOR DE R$ 200,00 Á HORA.
DADOS BANCÁRIO;
BANCO SANTANDER
AG: 0196
C/C: 01004743-9
CPF: 021.419.468-08
TITULAR: ROSANGELA RIBEIRO BAPTISTA
VAL APROX DE TRIBUTOS R$ 251,52 FONTE IBPT

Código do Serviço / Atividade

4.03 / 8.403 - Hospitais, clínicas, laboratórios, sanatórios, manicômios, casas de saúde, prontos-socorros, ambulat

Detalhamento Específico da Construção Civil

Código da Obra		Código ART	

Tributos Federais

PIS	10,24	COFINS	48,00	IR(R$)	24,00	INSS(R$)		CSLL(R$)	16,00

Detalhamento de Valores - Prestador dos Serviços		Outras Retenções	Cálculo do ISSQN devido no Município	
Valor dos Serviços R$	1.600,00	Natureza Operação	Valor dos Serviços R$	1.600,00
(-) Desconto Incondicionado		1-Tributação no município	(-) Deduções permitidas em lei	
(-) Desconto Condicionado		Regime especial Tributação	(-) Desconto Incondicionado	
(-) Retenções Federais	98,24	0-Nenhum	Base de Cálculo	1.600,00
Outras Retenções		Opção Simples Nacional	(x) Alíquota %	2,50
(-) ISS Retido	0,00	2 - Não	ISS a reter:	( ) Sim (X) Não
(=) Valor Líquido R$	1.501,76	Incentivador Cultura	(=) Valor do ISS: R$	40,00
		2-Não		

Avisos

1- Uma via desta Nota Fiscal será enviada através do e-mail fornecido pelo Tomador dos Serviços.
2- A autenticidade desta Nota Fiscal poderá ser verificada no site, ribeiraopires.ginfes.com.br com a utilização do Código de Verificação.

Receita Federal

Documento de Arrecadação de Receitas Federais

CNPJ	Razão Social
26.702.577/0001-39	BIOGESP - ASSOCIACAO DE GESTAO E EXECUCAO DE SERVI

Período de Apuração	Data de Vencimento	Número do Documento
Dezembro/2024	20/01/2025	07.16.25174.2866676-8

Observações

Nº Recibo Declaração: 50000354954438

Pagar este documento até

30/06/2025

Valor Total do Documento

30,03

Composição do Documento de Arrecadação

Código	Denominação	Principal	Multa	Juros	Total
1708	IRRF - REMUNER SERV PRESTADOS POR PJ 06 IRRF - REMUNER SERV PRESTADOS POR PJ PA:12/2024 Vencimento:20/01/2025	24,00	4,80	1,23	30,03
	Totais	**24,00**	**4,80**	**1,23**	**30,03**

SENDA (Versão:5.2.5) Página: 1 / 1 23/06/2025 08:39:51

85800000000 3 30030385251 7 81071625174 2 28666768906 0

AUTENTICAÇÃO MECÂNICA

Documento de Arrecadação de Receitas Federais

85800000000 3 30030385251 7 81071625174 2 28666768906 0

CNPJ:	26.702.577/0001-39
Número:	07.16.25174.2866676-8
Pagar até:	30/06/2025
Valor:	30,03

Pague com o PIX

Santander

Internet Banking Empresarial

BIOGESP ASSOCIACAO DE GESTAO E EXECUCAO **Agência:** 0123 **Conta:** 130043711

Pagamentos > Boletos, contas e tributos >

Pagar com código de barras

Pagamento realizado com sucesso.

Empresa	Data do pagamento	Valor nominal	Valor total a pagar
TRIBUTOS FEDERAIS DARF NUMERADO	26/06/2025	R$ 30,03	R$ 30,03

858000000003.300303852517.810716251742.286667689060

Numero do Documento	Data de Vencimento	Valor
07.16.25174.2866676-8	30/06/2025	R$ 30,03

Codigo de Barras	Data / hora da transação:	Autenticação
85800000000-3 30030385251-7 81071625174-2 28666768906-0	26/06/2025 12:56:49	IBE743953BABCB24F31BEFD

DARF

Central de Atendimento Santander Empresarial
4004-2125 (Regiões Metropolitanas)
0800 726 2125 (Demais Localidades)
0800 723 5007 (Pessoas com deficiência auditiva ou de fala)

SAC - Atendimento 24h por dia, todos os dias.
0800 762 7777
0800 771 0401 (Pessoas com deficiência auditiva ou de fala)
Ouvidoria - Das 9h às 18h, de segunda a sexta-feira, exceto feriado.
0800 726 0322
0800 771 0301 (Pessoas com deficiência auditiva ou de fala)

Receita Federal

Documento de Arrecadação de Receitas Federais

CNPJ	Razão Social
26.702.577/0001-39	BIOGESP - ASSOCIACAO DE GESTAO E EXECUCAO DE SERVI

Período de Apuração	Data de Vencimento	Número do Documento
Dezembro/2024	20/01/2025	07.16.25174.2894791-0

Pagar este documento até: **30/06/2025**

Observações: **Nº Recibo Declaração: 50000354954438**

Valor Total do Documento: **93,11**

Composição do Documento de Arrecadação

Código	Denominação	Principal	Multa	Juros	Total
5952	RET DE CONTRIBUICOES PAGT PJ A PJ DE DIR PRIV 07 RET DE CONTRIBUICOES PAGT PJ A PJ DE DIR PRIV PA:12/2024 Vencimento:20/01/2025	74,40	14,88	3,83	93,11
	Totais	**74,40**	**14,88**	**3,83**	**93,11**

SENDA (Versão:5.2.5) Página: 1 / 1 23/06/2025 08:47:05

85800000000 3 93110385251 1 81071625174 2 28947910505 1 AUTENTICAÇÃO MECÂNICA

Documento de Arrecadação de Receitas Federais

85800000000 3 | 93110385251 1 | 81071625174 2 | 28947910505 1

CNPJ:	26.702.577/0001-39
Número:	07.16.25174.2894791-0
Pagar até:	30/06/2025
Valor:	93,11

Pague com o PIX

Santander

Internet Banking Empresarial

BIOGESP ASSOCIACAO DE GESTAO E EXECUCAO **Agência:** 0123 **Conta:** 130043711

Pagamentos > Boletos, contas e tributos >

Pagar com código de barras

Pagamento realizado com sucesso.

Empresa	Data do pagamento	Valor nominal	Valor total a pagar
TRIBUTOS FEDERAIS DARF NUMERADO	26/06/2025	R$ 93,11	R$ 93,11

858000000003.931103852511.810716251742.289479105051

Numero do Documento	Data de Vencimento	Valor
07.16.25174.2894791-0	30/06/2025	R$ 93,11

Codigo de Barras	Data / hora da transação:	Autenticação
85800000000-3 93110385251-1 81071625174-2 28947910505-1	26/06/2025 12:56:08	IBE8FEDEBA53D5148989169

DARF

Central de Atendimento Santander Empresarial
4004-2125 (Regiões Metropolitanas)
0800 726 2125 (Demais Localidades)
0800 723 5007 (Pessoas com deficiência auditiva ou de fala)

SAC - Atendimento 24h por dia, todos os dias.
0800 762 7777
0800 771 0401 (Pessoas com deficiência auditiva ou de fala)
Ouvidoria - Das 9h às 18h, de segunda a sexta-feira, exceto feriado.
0800 726 0322
0800 771 0301 (Pessoas com deficiência auditiva ou de fala)

MINISTÉRIO DA FAZENDA
Secretaria da Receita Federal do Brasil
Procuradoria-Geral da Fazenda Nacional

CERTIDÃO POSITIVA COM EFEITOS DE NEGATIVA DE DÉBITOS RELATIVOS AOS TRIBUTOS FEDERAIS E À DÍVIDA ATIVA DA UNIÃO

Nome: AMMA ASSISTENCIA MEDICA S/S LTDA
CNPJ: 01.509.443/0001-75

Ressalvado o direito de a Fazenda Nacional cobrar e inscrever quaisquer dívidas de responsabilidade do sujeito passivo acima identificado que vierem a ser apuradas, é certificado que:

1. constam débitos administrados pela Secretaria da Receita Federal do Brasil (RFB) com exigibilidade suspensa nos termos do art. 151 da Lei nº 5.172, de 25 de outubro de 1966 - Código Tributário Nacional (CTN), ou objeto de decisão judicial que determina sua desconsideração para fins de certificação da regularidade fiscal, ou ainda não vencidos; e

2. não constam inscrições em Dívida Ativa da União (DAU) na Procuradoria-Geral da Fazenda Nacional (PGFN).

Conforme disposto nos arts. 205 e 206 do CTN, este documento tem os mesmos efeitos da certidão negativa.

Esta certidão é válida para o estabelecimento matriz e suas filiais e, no caso de ente federativo, para todos os órgãos e fundos públicos da administração direta a ele vinculados. Refere-se à situação do sujeito passivo no âmbito da RFB e da PGFN e abrange inclusive as contribuições sociais previstas nas alíneas 'a' a 'd' do parágrafo único do art. 11 da Lei nº 8.212, de 24 de julho de 1991.

A aceitação desta certidão está condicionada à verificação de sua autenticidade na Internet, nos endereços <http://rfb.gov.br> ou <http://www.pgfn.gov.br>.

Certidão emitida gratuitamente com base na Portaria Conjunta RFB/PGFN nº 1.751, de 2/10/2014.
Emitida às 09:40:26 do dia 30/05/2025 <hora e data de Brasília>.
Válida até 26/11/2025.
Código de controle da certidão: **8F6A.F13B.676F.BF32**
Qualquer rasura ou emenda invalidará este documento.

Secretaria da Fazenda e Planejamento do Estado de São Paulo

Débitos Tributários Não Inscritos na Dívida Ativa do Estado de São Paulo

CNPJ: 01.509.443/0001-75

Ressalvado o direito da Secretaria da Fazenda e Planejamento do Estado de São Paulo de apurar débitos de responsabilidade da pessoa jurídica acima identificada, é certificado que **não constam débitos** declarados ou apurados pendentes de inscrição na Dívida Ativa de responsabilidade do estabelecimento matriz/filial acima identificado.

Certidão nº	25020459888-31
Data e hora da emissão	10/02/2025 09:47:45
Validade	6 (seis) meses, contados da data de sua expedição.

Qualquer rasura ou emenda invalidará este documento.

A aceitação desta certidão está condicionada à verificação de sua autenticidade no sítio **www.pfe.fazenda.sp.gov.br**

PREF MUNIC DE RIBEIRAO PIRES
SECRETARIA MUNICIPAL DE FINANÇAS
GERÊNCIA DA RECEITA
09400-110 - RUA MIGUEL PRISCO, 288 CENTRO RIBEIRÃO PIRES SP

CERTIDÃO NEGATIVA DE DÉBITOS

Número 150378/2025 Data Geração: **19/03/2025** Data 19/06/2025

Certificamos para os devidos fins que foi procedida a necessária verificação no sistema e demais apontamentos desta Municipalidade, NÃO CONSTANDO DÉBITOS para com a Fazenda Pública Municipal até a presente data, referente a inscrição abaixo identificada. Fica ressalvado o direito da Fazenda Pública do Município na cobrança de débitos provenientes de impostos, taxas e contribuições que venham a ser apurados e que se verifiquem a qualquer tempo, inclusive em relação aos tributos e períodos referidos nesta certidão.

Identificação			
CCM	1007649		
Contribuinte	AMMA ASSISTENCIA MEDICA LTDA		
CNPJ ou CPF	01.509.443/0001-75		
Inscrição Estatual ou RG			
Endereço	09424-050 - RUA RUBIAO JUNIOR, 438		
Bairro	CENTRO ALTO	Cidade: RIBEIRAO PIRES	Estado: SP
Atividade	CLINICA MEDICA		

Data Emissão: 19/03/2025

Tanto a veracidade da informação quanto a manutenção da condição de não devedor poderá ser verificada na seguinte página da Internet:
http://www.ribeiraopires.sp.gov.br
Número: 150378/2025
Inscrição: 1007649

ATENÇÃO: Qualquer rasura ou emenda **INVALIDARÁ** a presente certidão.

Certidão Emitida Gratuitamente

PODER JUDICIÁRIO
JUSTIÇA DO TRABALHO

CERTIDÃO NEGATIVA DE DÉBITOS TRABALHISTAS

Nome: AMMA ASSISTENCIA MEDICA S/S LTDA (MATRIZ E FILIAIS)
CNPJ: 01.509.443/0001-75
Certidão nº: 6351281/2025
Expedição: 04/02/2025, às 15:15:00
Validade: 03/08/2025 - 180 (cento e oitenta) dias, contados da data de sua expedição.

Certifica-se que **AMMA ASSISTENCIA MEDICA S/S LTDA (MATRIZ E FILIAIS)**, inscrito(a) no CNPJ sob o nº **01.509.443/0001-75**, **NÃO CONSTA** como inadimplente no Banco Nacional de Devedores Trabalhistas.
Certidão emitida com base nos arts. 642-A e 883-A da Consolidação das Leis do Trabalho, acrescentados pelas Leis ns.° 12.440/2011 e 13.467/2017, e no Ato 01/2022 da CGJT, de 21 de janeiro de 2022.
Os dados constantes desta Certidão são de responsabilidade dos Tribunais do Trabalho.
No caso de pessoa jurídica, a Certidão atesta a empresa em relação a todos os seus estabelecimentos, agências ou filiais.
A aceitação desta certidão condiciona-se à verificação de sua autenticidade no portal do Tribunal Superior do Trabalho na Internet (http://www.tst.jus.br).
Certidão emitida gratuitamente.

INFORMAÇÃO IMPORTANTE
Do Banco Nacional de Devedores Trabalhistas constam os dados necessários à identificação das pessoas naturais e jurídicas inadimplentes perante a Justiça do Trabalho quanto às obrigações estabelecidas em sentença condenatória transitada em julgado ou em acordos judiciais trabalhistas, inclusive no concernente aos recolhimentos previdenciários, a honorários, a custas, a emolumentos ou a recolhimentos determinados em lei; ou decorrentes de execução de acordos firmados perante o Ministério Público do Trabalho, Comissão de Conciliação Prévia ou demais títulos que, por disposição legal, contiver força executiva.

Voltar Imprimir

CAIXA ECONÔMICA FEDERAL

Certificado de Regularidade do FGTS - CRF

Inscrição: 01.509.443/0001-75

Razão Social: AMMA ASSISTENCIA MEDICA SC LTDA

Endereço: R RUBIAO JUNIOR 438 / CENTRO ALTO / RIBEIRAO PIRES / SP / 09424-050

A Caixa Econômica Federal, no uso da atribuição que lhe confere o Art. 7, da Lei 8.036, de 11 de maio de 1990, certifica que, nesta data, a empresa acima identificada encontra-se em situação regular perante o Fundo de Garantia do Tempo de Servico - FGTS.

O presente Certificado não servirá de prova contra cobrança de quaisquer débitos referentes a contribuições e/ou encargos devidos, decorrentes das obrigações com o FGTS.

Validade:28/05/2025 a 26/06/2025

Certificação Número: 2025052802450648125330

Informação obtida em 02/06/2025 09:33:54

A utilização deste Certificado para os fins previstos em Lei esta condicionada a verificação de autenticidade no site da Caixa: **www.caixa.gov.br**

Imprimir Baixar PDF

SECRETARIA DA FAZENDA DO ESTADO DE SÃO PAULO

Cadastro Informativo dos Créditos não Quitados de Órgãos e Entidades Estaduais
CADIN Estadual

Informações Cadastrais

CNPJ/CPF: 01.509.443/0001-75

Não foram encontradas pendências no Cadastro de Créditos não quitados de Órgãos e Entidades Estaduais – CADIN ESTADUAL.

Pesquisa realizada em: 29/04/2025 às 09:57:51

Se você recebeu o comunicado CADIN regularize sua situação em 90 (noventa) dias contados a partir da data de expedição do mesmo.

Este documento não tem validade de Certidão Negativa.
Em conformidade com a Lei Estadual nº 12.799/2008 a inexistência de registro no CADIN Estadual:
- Não configura reconhecimento de regularidade de situação, nem dispensa a apresentação dos documentos exigidos em lei, decreto e demais atos normativos. (artigo 7º)
- Não impede a consulta prévia pelos órgãos e entidades da Administração direta e indireta ao sistema CADIN Estadual. (artigo 6º)
- Aos registros incluídos após a emissão da declaração cabe a aplicação do parágrafo 1º do artigo 6º.

A autenticidade deste documento deverá ser confirmada na página da Secretaria da Fazenda do Estado de São Paulo, endereço: https://www.fazenda.sp.gov.br/cadin_estadual/pages/publ/cadin.aspx

Código da Declaração: AF3CD65B.CE3C6964.64490E0B.DE47993D

EMISSÃO GRATUITA

Atenção: Qualquer rasura ou emenda invalidará este documento.

PREFEITURA DO MUNICÍPIO DE SÃO PAULO

SECRETARIA MUNICIPAL DA FAZENDA

NOTA FISCAL ELETRÔNICA DE SERVIÇOS - NFS-e

20250109u02337549000100

Número da Nota	Data e Hora de Emissão	Código de Verificação
00000028	09/01/2025 10:08:05	VPZD-Z6W2

PRESTADOR DE SERVIÇOS

CPF/CNPJ: **02.337.549/0001-00** Inscrição Municipal: **1.384.457-1**
Nome/Razão Social: **DG DESENVOLVIMENTO E GESTAO LIMITADA**
Endereço: **R JOAO MOURA 661, CONJ 67 - PINHEIROS - CEP: 05412-001**
Município: **São Paulo** UF: **SP**

TOMADOR DE SERVIÇOS

Nome/Razão Social: **BIOGESP - ASSOCIACAO DE GESTAO E EXECUCAO DE SERVICOS PUBLICO**
CPF/CNPJ: **26.702.577/0001-39** Inscrição Municipal: **6.149.202-7**
Endereço: **R CARD ARCOVERDE 1641, SALA 93/94 - PINHEIROS - CEP: 05407-002**
Município: **São Paulo** UF: **SP** E-mail: **nfe@biogesp.com.br**

INTERMEDIÁRIO DE SERVIÇOS

CPF/CNPJ: **----** Nome/Razão Social: **----**

DISCRIMINAÇÃO DOS SERVIÇOS

PRESTAÇÃO DE SERVIÇOS DE MÃO DE OBRA DE EQUIPE DE MANUTENÇÃO PREDIAL SENDO CORRETIVO E/OU PREVENTIVO DO HOSPITAL E MATERNIDADE SÃO LUCAS, CAISM, CEM E UBS'S - LOCALIZADO NO MUNICIPIO DE RIBEIRÃO PIRES/SP.
GERIDO PELA BIOGESP SOBRE O CHAMAMENTO PUBLICO N° 003/2021 E CONTRATO N° 001/2022.
PRESTAÇÃO DE SERVIÇOS EXECUTADO NO PERIODO DE 01 DE DEZEMBRO ATÉ 31 DE DEZEMBRO DE 2024.

DADOS BANCÁRIOS:
BANCO ITAU (341)
AG.: 2904
C/C: 99517-8
CNPJ (PIX): 02.337.549/0001-00

VALOR TOTAL DO SERVIÇO = R$ 60.000,00

INSS (R$)	IRRF (R$)	CSLL (R$)	COFINS (R$)	PIS/PASEP (R$)
6.600,00	-	-	-	-

Código do Serviço
01023 - Execução de obras de constr. civil, elétrica ou semelhantes, e respec. serv. aux. ou complement.

Valor Total das Deduções (R$)	Base de Cálculo (R$)	Alíquota (%)	Valor do ISS (R$)	Crédito (R$)
0,00	60.000,00	5,00%	3.000,00	0,00

Município da Prestação do Serviço	Número Inscrição da Obra	Valor Aproximado dos Tributos / Fonte
Ribeirão Pires - SP	-	-

OUTRAS INFORMAÇÕES

(1) Esta NFS-e foi emitida com respaldo na Lei nº 14.097/2005; (2) O ISS desta NFS-e é devido FORA do Município de São Paulo; (3) Esta NFS-e não gera crédito; (4) O ISS desta NFS-e será RETIDO pelo Tomador de Serviço;

Santander

Internet Banking Empresarial

BIOGESP ASSOCIACAO DE GESTAO E EXECUCAO **Agência:** 0123 **Conta:** 130043711

Pronto! O pagamento foi realizado. Fazer outro Pix

Comprovante do Pix

Valor pago
R$ 50.400,00

Forma de pagamento
Ag 0123 Cc 13004371-1

Mensagem para o recebedor
REFERENTE A NF 28

Dados do recebedor

Nome
DG DESENVOLVIMENTO E GESTAO LIMITADA

CNPJ / CPF
02.******/****-00

Chave
02.******/****-00

Instituição
ITAU UNIBANCO S.A.

Dados do pagador

De
BIOGESP ASSOCIACAO DE GESTAO E EXECUCAO

CNPJ
26.******/****-39

Instituição
BANCO SANTANDER (BRASIL) S.A.

ID/Transação
E90400888202506182056412046436 79

Data e hora da transação
18/06/2025 - 17:57:02

Código de autenticação
IBE0664DEBD966AAE4F2381

Central de Atendimento Santander Empresarial
4004-2125 (Regiões Metropolitanas)
0800 726 2125 (Demais Localidades)
0800 723 5007 (Pessoas com deficiência auditiva ou de fala)

SAC - Atendimento 24h por dia, todos os dias.
0800 762 7777
0800 771 0401 (Pessoas com deficiência auditiva ou de fala)
Ouvidoria - Das 9h às 18h, de segunda a sexta-feira, exceto feriado.
0800 726 0322
0800 771 0301 (Pessoas com deficiência auditiva ou de fala)

RELATÓRIO DE EXECUÇÃO MENSAL

2024

DEZEMBRO





HOSPITAL E MATERNIDADE SÃO LUCAS

RUA RENATO ANDREOLI, 138 - JARDIM ITACOLOMY - RIBEIRÃO PIRES / SP. CEP: 09402-500.

ESTRADA DA COLÔNIA, 2959 - SANTA LUZIA RIBEIRÃO PIRES / SP. CEP: 09402-500.

761

PRESTAÇÃO DE CONTAS – DEZEMBRO 2024

RELATÓRIO DE GESTÃO DO EXERCÍCIO 2024

CONTRATANTE: BIOGESP – ASSOCIAÇÃO DE GESTÃO E EXECUÇÃO DE SERVIÇOS PÚBLICOS E SOCIAIS.

CONTRATADA: DG DESENVOLVIMENTO E GESTÃO LIMITADA.

ENTIDADE GERENCIADA: HOSPITAL E MATERNIDADE SÃO LUCAS

ENDEREÇO: RUA RENATO ANDREOLI, 138 - JARDIM ITACOLOMY - RIBEIRÃO PIRES / SP. CEP: 09402-500.

ESTRADA DA COLÔNIA, 2959 - SANTA LUZIA RIBEIRÃO PIRES / SP. CEP: 09402-500.

DATA DE REFERÊNCIA: DE 01 DE DEZEMBRO A 31 DE DEZEMBRO.

PRESTAÇÃO DE CONTAS ORDINÁRIA MENSAL

Relatório de gestão dos serviços de manutenção Predial do Hospital e Maternidade São Lucas, administrada pela BIOGESP qualificada como Organização Social de Saúde – OSS.

SUMÁRIO

1. APRESENTAÇÃO 4

2. IDENTIFICAÇÃO MUNICIPAL E DO HOSPITAL 6

3. METODOLOGIA 19

4. DO DESENVOLVIMENTO DOS TRABALHOS 21

5. DOS SERVIÇOS EXECUTADOS 24

6. CONSTATAÇÕES 45

7. CONSIDERAÇÕES FINAIS 199

8. ENCERRAMENTO 200

1. APRESENTAÇÃO

1.1. Este Relatório de Execução de Atividades e prestação de contas apresenta as ações realizadas pela Empresa DG Desenvolvimento e Gestão Limitada, CNPJ: 02.337.549/0001-00, sediada na Rua João Moura, nº 661, conjunto 67, Concept Office Pinheiros, Pinheiros, CEP 05412-001, São Paulo/SP, referente ao mês de SETEMBRO de 2024, no Hospital e Maternidade São Lucas situado na Rua Renato Andreoli, 138 - Jardim Itacolomy – Ribeirão Pires / SP, CEP: 09402-500 e Estrada da colônia, 2959 - santa luzia ribeirão pires / SP. CEP: 09402-500.

1.2. Um hospital, independentemente de seu tamanho, é uma instituição complexa, que recebe uma vasta quantidade de pessoas e em que inúmeros processos e procedimentos ocorrem simultaneamente. Para que a instituição atinja a sua função finalística – tratar pacientes – faz-se necessária uma série de atividades de apoio que fornecem a retaguarda fundamental para que as equipes médico-assistenciais executem seus serviços com qualidade.

1.3. Uma das atividades essenciais de apoio são os serviços de manutenção predial. De acordo com Malagón-Londoño:

> "A organização e as atividades de manutenção têm de facilitar ao máximo a prestação dos serviços, por meio do uso eficiente e eficaz de cada um dos bens disponíveis para o funcionamento seguro de cada um dos equipamentos e instalações, e evitar as falhas, prolongar a vida útil e diminuir os custos operacionais desses recursos, desde a fase de instalação, na qual os defeitos apresentados devem ser cobertos pelas garantias de compra, até a etapa de plena operação, na qual surgem problemas ocasionais, que aumentam a causa do desgaste pelo uso e levam, com o tempo, a sua obsolescência."

1.4. As afirmações descritas no presente relatório no que diz respeito a situação do imóvel e/ou relatos técnicos, refletem a opinião do

Signatário, profissional capacitado para o exercício de tal função, a partir das observações e conclusões feitas no momento da(s) vistoria(s).

2. IDENTIFICAÇÃO MUNICIPAL E DO HOSPITAL

2.1. Incialmente, de acordo com Rede Regional de atenção à Saúde – RRAS - são definidas como arranjos organizativos de ações e serviços de saúde, de diferentes densidades tecnológicas, que integradas por meio de sistemas de apoio técnico, logístico e de gestão, buscam garantir a integralidade do cuidado num determinado território. Em 2011 foram constituídas as 17 RRAS no estado de São Paulo através da Deliberação CIB n° 36.

2.2. Nessa forma de organização, a Região Metropolitana de São Paulo (RMSP) ficou constituída de 06 RRAS, coincidentes com os territórios que compreendem as Regiões de Saúde.

2.3. A RRAS 01 coincide com a Região de Saúde do Grande ABC e é composta por 07 municípios Diadema, Mauá, Rio Grande da Serra, São Caetano do Sul, **Ribeirão Pires**, Santo André e São Bernardo do Campo contando com uma população total de 2.551.328 habitantes e área territorial de 635 km² (IBGE 2010). Trata-se da segunda maior população da Região Metropolitana de São Paulo.

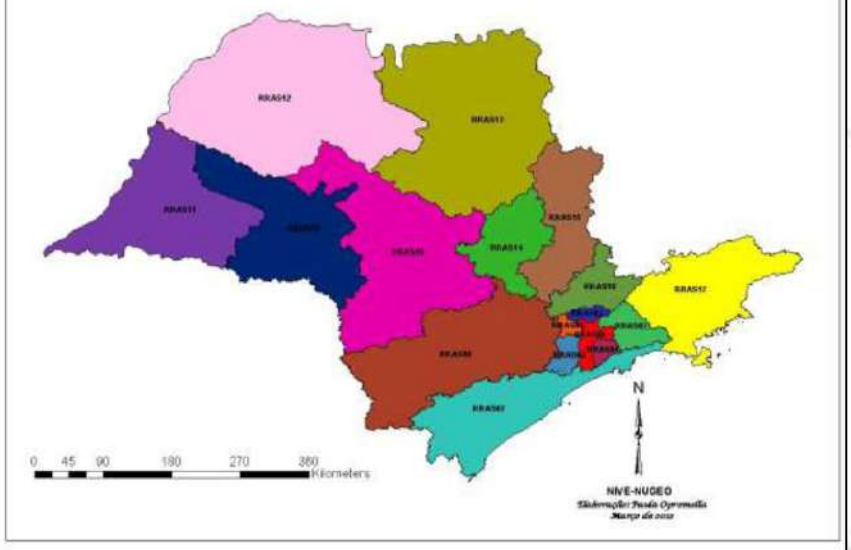

Fonte: Departamento Regional de Saúde I – Grande São Paulo.

2.4. Ribeirão Pires, encontra-se em localização privilegiada: próxima ao Porto de Santos e interligação com a Região Metropolitana de São Paulo, com as rodovias Anchieta e Imigrantes, o Rodoanel e a rede ferroviária.

2.5. Hoje a região é conhecida como berço da indústria automobilística do Brasil, com complexos produtivos estruturantes. Representa um dos maiores mercados consumidores do país. O PIB regional é de cerca de R$ 80 bilhões, o 2º do Estado de São Paulo e o 4º PIB Nacional (SP, RJ, DF e Grande ABC).

2.6. Atualmente, as características eminentemente industriais estão dando lugar para o setor de serviços, colocando a região em uma intensa transformação na sua estrutura produtiva.

2.7. A localização da região é privilegiada, pois está próxima ao Porto de Santos e interligação com a Região Metropolitana de São Paulo, com as rodovias Anchieta e Imigrantes, o Rodoanel e a rede ferroviária.

2.8. Hoje o acesso da cidade de São Paulo a esta região é feito principalmente pelas rodovias Anchieta e Imigrantes, pelas avenidas Cupecê, Engenheiro Armando de Arruda Pereira, dos Bandeirantes, do Estado, Salim Farah Maluf, Anhaia Mello, Oratório e pelos corredores de trólebus e pelos trens urbanos da CPTM.

2.9. Contudo na tentativa de aliviar o intenso tráfego de caminhões oriundos das regiões sudeste e sul do Brasil e que hoje cruzam as duas vias urbanas marginais da cidade (Pinheiros e Tietê), provocando uma grave situação de congestionamento urbano, ligando a cidade de São Paulo, e os demais municípios da Região Metropolitana, como: Santana de Parnaíba, Barueri, Carapicuíba, Osasco, Cotia, Embu das Artes, Itapecerica da Serra, São Bernardo do Campo, Santo André, Ribeirão Pires, Mauá, Ferraz de Vasconcelos, Poá, Suzano, Itaquaquecetuba, Arujá e Guarulhos, esta sendo construindo uma via perimetral que circundasse o núcleo central da Região Metropolitana de São Paulo foi vislumbrada por urbanistas e autoridades desde a segunda década do século XX.

2.10. O Rodoanel Mario Covas é um empreendimento que tem como principal objetivo a melhoria da qualidade de vida da Grande São Paulo, visa tornar o trânsito da cidade de São Paulo mais ágil, eliminando o tráfego pesado de cargas de passagem e fazendo a ligação de todas as rodovias ao porto de Santos por fora da mancha urbana.

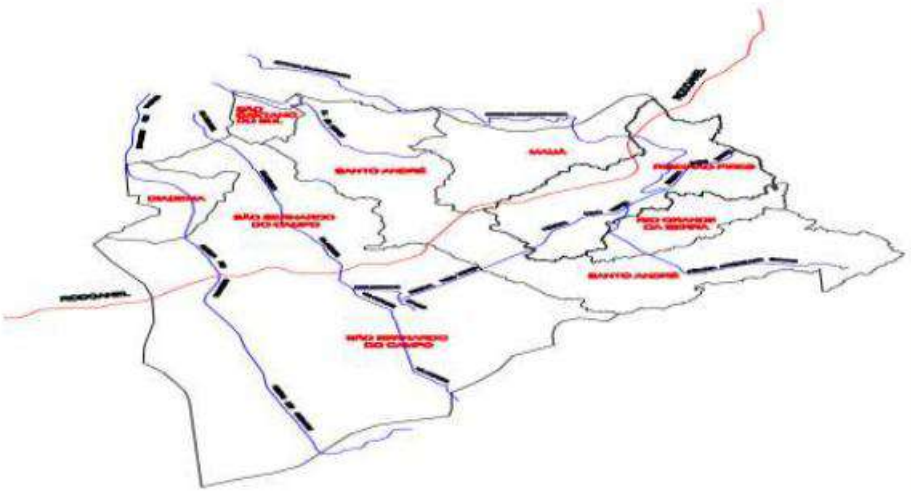

Fonte: Central de Informações Cadastrais e Georeferrenciais.
Prefeitura Municipal de Ribeirão Pires.

2.11. O município da Estância Turística de Ribeirão Pires – SP é localizado numa região do Grande ABC, a Sudoeste do Estado de São Paulo, tendo a totalidade do território – 107 km – em área manancial e 30% de sua área preservada. Está situada no Planalto Atlântico, nos contrafortes da Serra do Mar, nos limites de Paranapiacaba, com topografia acidentada, caracterizada pela presença de “mares de morros”. O Clima é tropical de altitude com temperatura média anual de 16° graus fazendo divisa com os municípios de Mauá, Santo André, Suzano, Rio Grande da Serra e Ferraz de Vasconcelos. A vegetação predominantemente é a Mata Atlântica secundária em estágio médio e avançado de regeneração cobrindo aproximadamente 30% do território.

2.12. No contexto do Grande ABC, Ribeirão Pires é o terceiro Município em termos de área territorial e, representa, aproximadamente, 13% de área regional.

2.13. Sua base econômica é indústria metalúrgica, móveis, plásticos, artefatos de cimento, cerâmica, alimentos e vestuário.

2.14. Importante ressaltar que o Turismo sempre foi apontado como o "Caminho a ser explorado", para o desenvolvimento social do Município, sendo no ano de 1986 classificada pela Secretaria de Esportes e Turismo do Estado de São Paulo, como de interesse turístico, em função da presença de d'agua grandes áreas florestadas, mirantes, grutas, entre outros várias áreas naturais, cursos, além de imóveis que se configuram Patrimônio Artístico de Apoio/ Desenvolvimento ao Turismo e Desenvolvimento de Ações ligadas área de Saúde, na mesma proporção da demanda existente.

2.15. Hoje, efetivamente o que existe de foco turístico, são monumentos históricos e religiosos; festivais religiosos e regionais; ecoturismo; dentre outros.

Gráfico 01. Distribuição de Impostos Arrecadados em milhões de reais pela Prefeitura Municipal de Ribeirão Pires no período de 2010 a 2012.

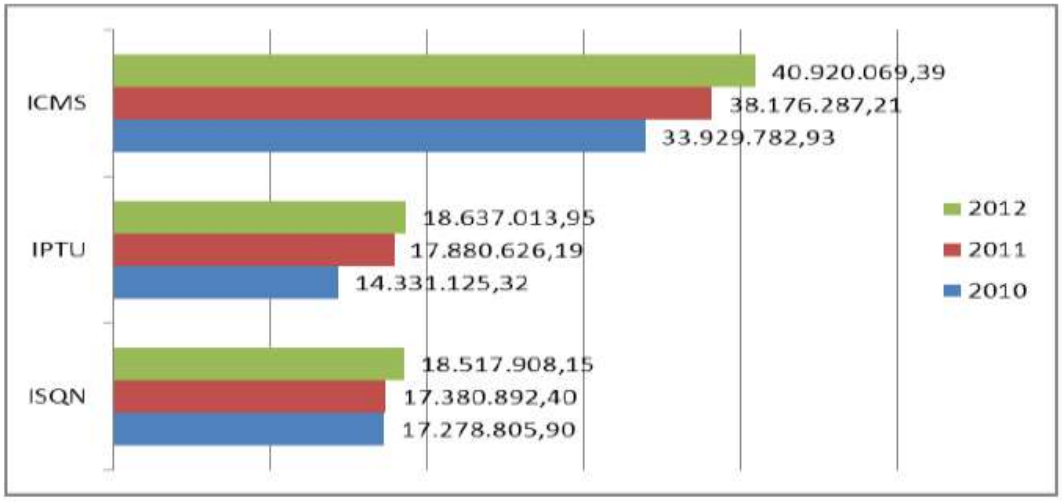

Fonte: Setor de Finanças – PMETRP.

Gráfico 02. Orçamento Municipal de Ribeirão Pires de 2010 a 2012

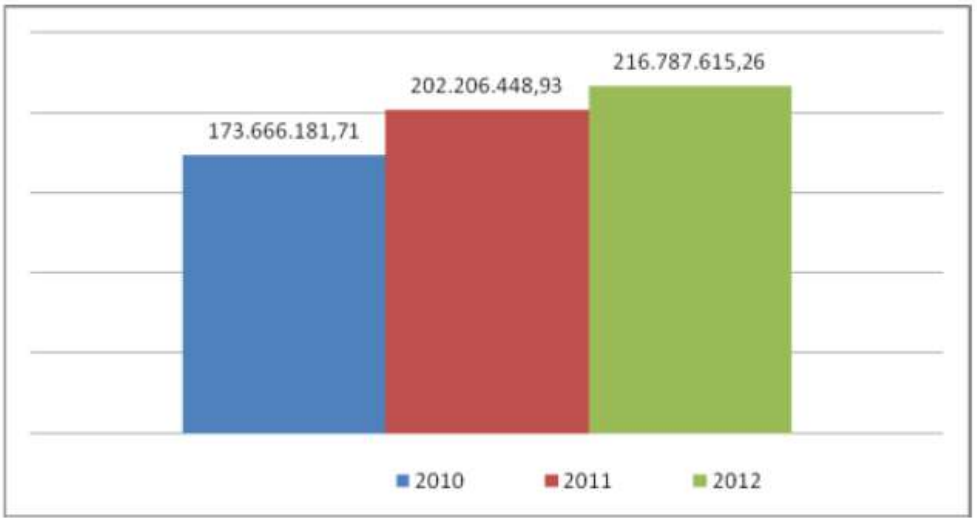

Fonte: PMETRP – www.ribeiraopires.sp.gov.br

Aspectos Demográficos

Ano	2010
População estimada	113.068 habitantes
População Urbana estimada	113.068 habitantes
População Rural estimada	0
Homens	55.318 habitantes
Mulheres	57.750 habitantes
Área Territorial	99, 119 km²
Densidade demográfica (hab./ km²)	1.144,99 hab/km²
Expectativa de vida	69,93 anos
Taxa de fecundidade	2,00 filhos por mulher
Taxa de Alfabetização	94,55%
Índice de Desenvolvimento Humano (IDH-M)	0, 807 Elevado
IDH-M Renda	0,76
IDM-H Longevidade	0,75
IDM-H Educação	0,92

Fonte: PMETRP – www. ribeiraopires.sp.gov.br/DATASUS/IBGE-2010/ IPEADATA2000.

2.16. Das atribuições do Hospital e Maternidade São Lucas;

I - Planejar, organizar, orientar e prover ao munícipe, o atendimento de urgência e emergência ginecológica, de forma ininterrupta;

II - Prestar atendimentos em unidades de internação nas áreas clínico médica, pediatria, cirurgia, ginecologia e obstetrícia;

III - Instituir e manter recursos diagnósticos e terapêuticos nas áreas clínicas nas quais haja prestação de serviços;

IV - Padronizar e normatizar os recursos, objetivando uma assistência hospitalar de boa qualidade e resolutiva;

V - Administrar os recursos humanos, financeiros e materiais de forma a propiciar o funcionamento adequado da infraestrutura hospitalar;

VI - Criar e manter técnicas, normas e procedimentos para aquisição e estocagem de material e medicamentos;

VII - Desenvolver e revisar os controles e procedimentos internos;

VIII - Desenvolver estudos e pesquisas em assuntos relacionados à epidemiologia hospitalar e trabalhar em conjunto com a Comissão de Controle de Infecção Hospitalar - CCIH;

IX - Implementar procedimentos para acompanhar, em conjunto com as Comissões instituídas nos hospitais, os assuntos relativos à epidemiologia hospitalar;

X - Garantir o abastecimento de insumos e materiais de enfermagem, raio x, laboratório e limpeza através do serviço de suprimento;

XI - Controlar o estoque de impresso e papelaria garantindo o abastecimento de todos os setores;

XII - Realizar serviços de zeladoria nas dependências do hospital relacionados à manutenção predial, limpeza, segurança e organização de fluxos;

XIII - Supervisionar as unidades do Hospital Municipal;

XIV - Decidir técnica e administrativamente em assuntos relacionados ao gerenciamento do hospital;

XV - Realizar inspeção hospitalar, registrando e apontando regularmente as intercorrências administrativas e operacionais do serviço;

XVI - Garantir e controlar a qualidade da assistência;

XVII - Prestar apoio à melhoria dos processos de trabalho e a cogestão, os fluxos e rotinas da unidade;

XVIII - Ampliar os canais de comunicação visual e verbal da unidade;

XIX - Monitorar os Projetos Prioritários de Humanização;

XX - Coordenar e monitorar as atividades relacionadas ao acolhimento.

2.17. O referido hospital está segmentado nos seguintes departamentos e setores:

Departamento	Setor
Externo Entrada	Entrada Principal Canteiros Estacionamento Externo Prédio Entrada Ambulância (Recepção) Entrada Ambulância (Tomografia)
Recepção	Sanitário Deficiente Espera Circulação / Espera Recepção Assistente Social Sanitário Masculino Sanitário Feminino Hall de Circulação de Acompanhantes / Visitantes Conforto Estagiários Telefonia
Pronto Socorro Ginecológico e Obstétrico - PSGO	Hall de Circulação Sala de Observação Consultório 01 Sala de Medicação Consultório 02 Posto de Enfermagem Fisioterapia Ultrassom

	Sala de Procedimentos
Clínica Médica 01 / Emergência	Hall de Circulação Raio x Depósito Expurgo Enfermaria 01 Sanitário Masculino Sanitário Feminino Enfermaria 02 Enfermaria 03 Enfermaria 04 Posto de Enfermagem Controle de Tomografia Tomografia Emergência
Farmácia / Almoxarifado	Hall de Circulação Roupa Suja Farmácia Almoxarifado
SND / Central de Material Esterilizado CME	DML - Depósito de Material de Limpeza Material Sujo CME - Central de Material Esterilizado Lactário SND - Serviço de Nutrição e Dietética Refeitório Hall de Circulação Engenharia Clínica Higienização Vestiário Feminino Vestiário Masculino Estoque SAME - Serviço de Arquivo Médico e Estatística Necrotério Manutenção
Maternidade	Conforto Médico Centro Cirúrgico Enfermaria 12 Enfermaria 13 Enfermaria 14 Enfermaria 15 Enfermaria 16 Conforto Médico

	Posto de Enfermagem Sala de Vacina Expurgo
CO - Centro Obstétrico	Hall de Circulação Recepção Recém Nascido Pré-parto Circulação Vestiário Masculino Vestiário Feminino Antessala Centro Cirúrgico Copa DML - Depósito de Material de Limpeza Hall de Circulação Restrita Posto de Enfermagem Serviços Guarda e Preparo de Anestésicos Recuperação Pós Anestésica Reanimação de R.N. Escovação Sala de Parto Normal Sala de Parto Cesária
Clínica Médica 02	Rampa de Circulação Área de Acompanhantes DML - Depósito de Material de Limpeza Rouparia Enfermaria 301 Enfermaria 302 Enfermaria 303 Enfermaria 304 Hall de Circulação Posto de Enfermagem Sanitário Masculino Sanitário Feminino Psicóloga Sala de Medicação Conforto Enfermaria Enfermaria 305 Expurgo Enfermaria 306 Isolamento Enfermaria 307
	Estacionamento Interno

Externo do Prédio	Caldeira (Vapor e água quente) Centro de Medição - QGBT (Quadro Geral de Baixa Tensão) Depósito Centro de Ar Comprimido / Vácuo Centro de Ar Medicinal Gerador Lixeira Central GLP Transformador Reservatório de água Circulação de serviço externo
Administrativo e Afins	Administração Sanitário Masculino Sanitário Feminino Sala de Reuniões Laboratório Manutenção e Patrimônio

2.18. Segue a seguir, os serviços prestados pelo Hospital e Maternidade São Lucas:

- Enfermagem Hospitalar;
- Faturamento e Arquivo;
- Recepção e Informação;
- Farmácia Hospitalar;
- Laboratório; Diagnose;
- Apoio Administrativo de Plantão Médico;
- Médica Hospitalar;
- Serviço de Nutrição e Dietética;

- Higiene e Limpeza Hospitalar.

3. METODOLOGIA

3.1. Para a completa e perfeita conceituação dos serviços de manutenção predial na construção civil, apresenta o Signatário uma breve análise dos mesmos sob a ótica dos ditames da Engenharia Legal e a NBR 5674 (ABNT, 2012) - Manutenção de edificações - Requisitos para o sistema de gestão de manutenção.

3.2. Existem duas abordagens possíveis para a classificação das manutenções: a classificação **CORRETIVA** (intervenção imediata) e a classificação **PREVENTIVA** (intervenção programada).

3.3. Após as ações de manutenção, segundo suas gêneses, podem ser classificados conforme NBR 16747 (ABNT, 2020) - Inspeção predial — Diretrizes, conceitos, terminologia e procedimento, devidamente adaptada para a realizada a seguir:

- **Origem Endógena** (fatores da própria edificação);
- **Origem Exógena** (fatores extrínsecos à edificação);
- **Naturais**;

3.4. Por outro lado, a engenharia de manutenção considera problemas construtivos decorrentes de mau uso, desgaste natural e falhas de manutenção como **anomalias funcionais**.

- **Funcionais** (fatores de uso);

3.5. Nesse tocante, fica evidenciado que a relação origem/responsabilidade, em geral, resulta no seguinte quadro:

3.6. Objetivando atender aos critérios básicos estabelecidos pelas NBR 5674 (ABNT, 2012) foi fragmentado pelo Signatário os indicadores sistematicamente para verificação e gestão da manutenção: (a) Unidade atendida; (b) tipo de manutenção; (c) departamentos afetados; (d) setores afetados; (e) tipos de serviços realizados; (f) execução, (g) classificações das manutenções, conforme ilustrado no Fluxograma.

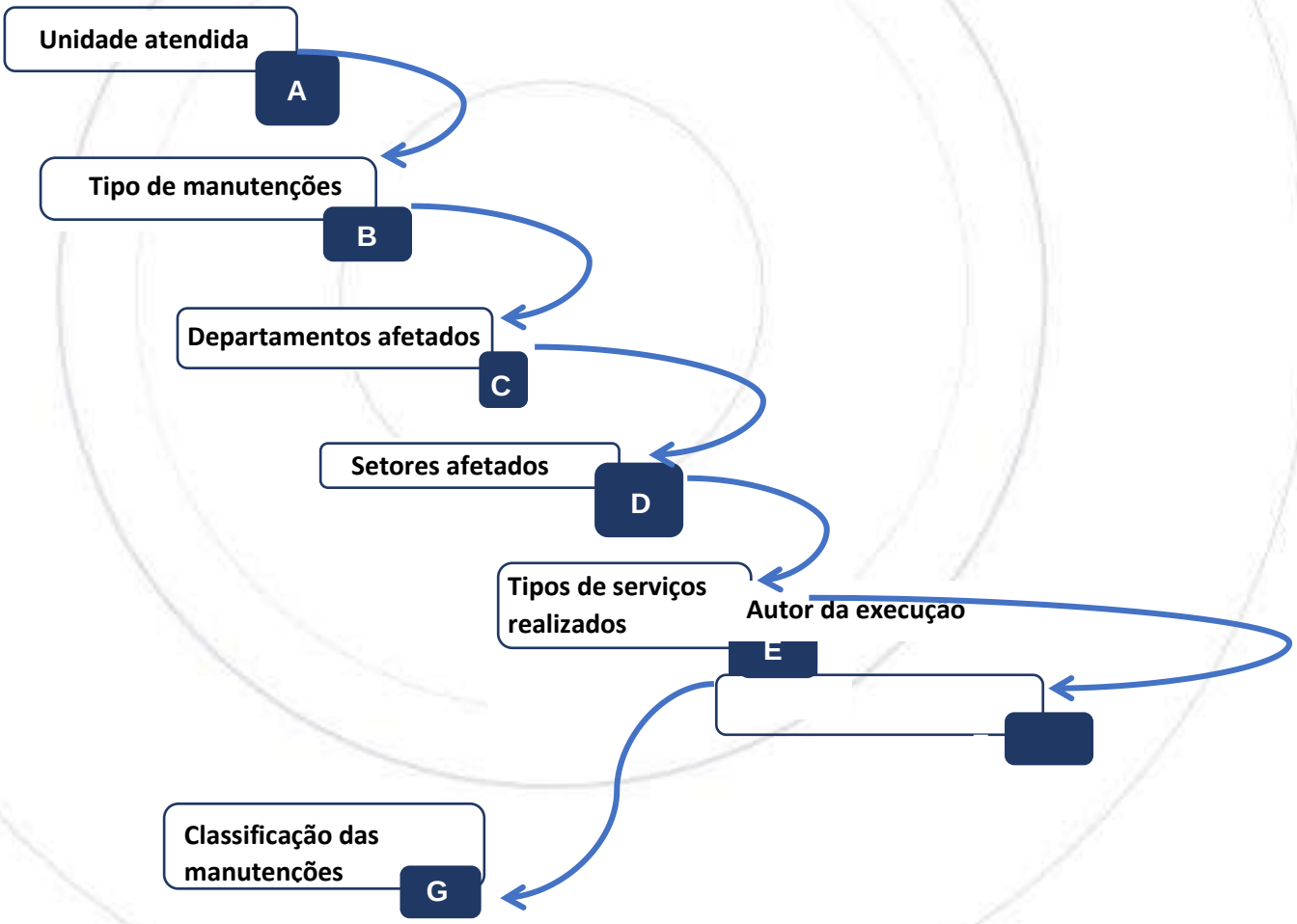

4. DO DESENVOLVIMENTO DOS TRABALHOS

4.1. A DG, no âmbito desse trabalho, desenvolvida na Gestão da Manutenção Predial de Hospitais, é capaz de implantar e padronizar soluções técnicas para resolução de problemas que ocorrem no cotidiano hospitalar, com o objetivo de nivelar e alinhar práticas de manutenção quanto às ferramentas de planejamento, fiscalização, controle e gestão dos recursos investidos na conservação predial e funcionalidade dos ativos hospitalares.

4.2. Diante disso, elaboramos um relatório de atividades executadas no mês de **dezembro**, afim de corroborar e ratificar junto a administração da empresa BIOGESP, na prevenção de eventuais questões que possam surgir.

4.3. O relatório gerencial mensal é de grande importância como ferramenta de consolidação de um período de serviço, onde será possível consolidar e registrar a evolução de todos os trabalhos técnicos e administrativos relevantes, realizados pela equipe de engenharia de manutenção predial, como seus indicadores e índices, pontos fortes, pontos fracos, acidentes ou incidentes, quadro de funcionários, absenteísmo, turnover, não conformidades, plano de ação, treinamentos, documentação legal obrigatória, investimentos, melhorias, custos e investimentos, pontos de atenção, evolução de atividades perenes ou cíclicas, relatórios de prestadores de serviço, satisfação dos usuários e concluindo com o parecer técnico resumido do gestor responsável pela operação, consolidando o período em referência.

4.4. Resumidamente, o principal cerne dos Relatórios de Manutenção é de buscar uma gestão profissional de prestação

de contas com periodicidade vinculada às diretrizes do Plano de Manutenção, e os indicadores servem para medir o desempenho dos processos internos e externos, colaborando no alcance dos objetivos.

4.5. Os objetivos dos relatórios de Manutenção Predial e dos indicadores de desempenho são de estabelecer uma sistemática mais eficiente e eficaz na gestão predial, com foco na operação, manutenção preditiva, preventiva e corretiva. O controle dos fatores que influenciam direta ou indiretamente no desempenho dos resultados da equipe de manutenção trazem impactos positivos na economia de gastos, na confiabilidade dos sistemas e das instalações, segurança e bem-estar aos pacientes e funcionários.

4.6. No intuito de agilizar os processos de chamados para manutenção predial, utilizamos uma ferramenta chamada “Runrun.It” através de um link ou Qrcode, exposto a seguir:

Runrun.it

4.7. A ferramenta de uma empresa brasileira, desenvolvida a partir de um “Software como serviço” (SaaS) com base em São Paulo, SP. O serviço é uma ferramenta para colaboração e gerenciamento de tarefas, com foco no aumento da produtividade, mais organização e melhor integração entre seus

colaboradores. Eleito entre as 100 mais inovadoras empresas brasileiras pelo Jornal Valor Econômico.

5. DOS SERVIÇOS EXECUTADOS

5.1. Diante disso, foram executados os seguintes serviços que serão elencados a seguir, no entanto, tem alguns serviços que não foram listados, tais como remanejamento, acompanhamento de terceiros, serviços de grande esforço físico que demandam boa parte da carga diária e entre outros:

Ordem de Serviço	Data de Atendimento	Unidade	Tipo de Manutenção	Departamento	Setor	Tipo de Serviço	Execução
1534	02/12/2024	HMSL	Corretiva	Recepção	Recepção	Reparo	Fabrici
1535	02/12/2024	HMSL	Corretiva	Maternidade	Enfermaria 16	Reparo	Fabrici
1536	02/12/2024	HMSL	Corretiva	Maternidade	Enfermaria 14	Troca	Fabrici
1537	02/12/2024	HMSL	Corretiva	Clínica Médica 02	Hall circulação	Fixação	Fabrici
1538	02/12/2024	HMSL	Corretiva	Administrativo e afins		Reparo	Fabrici
1539	04/12/2024	HMSL	Corretiva	Pronto Socorro Ginecológico e Obstétrico - PSGO		Troca	Luciano
1540	04/12/2024	HMSL	Corretiva	Recepção	Recepção	Reparo	Luciano
1541	04/12/2024	HMSL	Corretiva	Externo Entrada	Prédio	Limpeza	Fabrici
1542	04/12/2024	HMSL	Corretiva	SND / Central de Material Esterilizado CME	Vestiário Feminino	Troca	Fabrici
1543	04/12/2024	HMSL	Corretiva	Pronto Socorro Ginecológico e Obstétrico - PSGO	Sala Observação	Reparo	Luciano
1544	04/12/2024	HMSL	Corretiva	Pronto Socorro Ginecológico e Obstétrico - PSGO	Sala Observação	Reparo	Fabrici
1545	10/12/2024	HMSL	Corretiva	SND / Central de Material	Cozinha	Reparo	Fabrici

				Esterilizado CME			
1546	10/12/2024	HMSL	Corretiva	CO - Centro Obstétrico	Hall de circulação	Troca	Luciano
1547	10/12/2024	HMSL	Corretiva	Recepção	Banheiro Masculino	Instalação	Luciano
1548	10/12/2024	HMSL	Corretiva	Recepção	Recepção	Reparo	Luciano
1549	10/12/2024	HMSL	Corretiva	Administrativo e Afins	Administração	Troca	Luciano
1550	10/12/2024	HMSL	Corretiva	SND / Central de Material Esterilizado CME	Refeitório	Troca	Luciano
1551	10/12/2024	HMSL	Corretiva	Farmácia / Almoxarifado	Farmácia	Reparo	Luciano
1552	10/12/2024	HMSL	Corretiva	Pronto Socorro Ginecológico e Obstétrico - PSGO	Hall de circulação	Troca	Luciano
1553	10/12/2024	HMSL	Corretiva	Administrativo e Afins	Administração	Troca	Luciano
1554	10/12/2024	HMSL	Corretiva	Maternidade	Posto de Enfermagem	Reparo	Luciano
1555	10/12/2024	HMSL	Corretiva	Maternidade	Enfermaria 14	Troca	Luciano
1556	10/12/2024	HMSL	Corretiva	Pronto Socorro Ginecológico e Obstétrico - PSGO	Posto de enfermagem	Troca	Luciano
1557	10/12/2024	HMSL	Corretiva	Clínica Médica 01 / Emergência	Emergência	Reparo	Luciano
1558	10/12/2024	HMSL	Corretiva	SND / Central de Material Esterilizado CME	Vestiário Feminino	Troca	Luciano
1559	10/12/2024	HMSL	Corretiva	Externo Entrada	Entrada Ambulância (Recepção)	Reparo	Luciano
1560	11/12/2024	HMSL	Corretiva	Farmácia / Almoxarifado	Farmácia	Troca	Luciano
1561	11/12/2024	HMSL	Corretiva	Clínica Médica 02	Conforto Enfermaria	Troca	Luciano
1562	11/12/2024	HMSL	Corretiva	Maternidade	Enfermaria 15	Reparo	Luciano
1563	11/12/2024	HMSL	Corretiva	Maternidade	Maternidade	Reparo	Luciano

1564	11/12/2024	HMSL	Corretiva	Clínica Médica 01 / Emergência	Tomografia	Reparo	Luciano
1565	11/12/2024	HMSL	Corretiva	Maternidade	Sala de Vacina	Reparo	Luciano
1566	11/12/2024	HMSL	Corretiva	Externo Entrada	Entrada Ambulância (Tomografia)	Troca	Luciano
1567	11/12/2024	HMSL	Corretiva	Clínica Médica 01 / Emergência	Tomografia	Reparo	Luciano
1568	18/12/2024	HMSL	Corretiva	Recepção	Recepção	Instalação	Luciano
1569	20/12/2024	HMSL	Corretiva	SND / Central de Material Esterilizado CME	Cozinha	Reparo	Luciano
1570	20/12/2024	HMSL	Corretiva	Clínica Médica 01 / Emergência	Controle de Tomografia	Reparo	Luciano
1571	20/12/2024	HMSL	Corretiva	Externo do Prédio	Estacionamento Interno	Limpeza/Roçagem	Luciano
1572	23/12/2024	HMSL	Corretiva	Recepção	Recepção	Reparo	Luciano
1573	23/12/2024	HMSL	Corretiva	Administrativo e Afins	Administração	Reparo	Luciano
1574	23/12/2024	HMSL	Corretiva	Externo Entrada	Entrada Ambulância (Tomografia)	Reparo	Luciano
1575	23/12/2024	HMSL	Corretiva	Administrativo e Afins	Laboratório	Instalação	Fabricio
1576	23/12/2024	HMSL	Corretiva	Administrativo e Afins	Laboratório	Troca	Fabricio
1577	23/12/2024	HMSL	Corretiva	Externo do Prédio	Estacionamento Interno	Reparo	Francisc
1578	23/12/2024	HMSL	Corretiva	SND / Central de Material Esterilizado CME	Posto de enfermagem	Troca	Francisc
1579	23/12/2024	HMSL	Corretiva	Administrativo e Afins	Administração	Instalação	Fabricio
1580	24/12/2024	HMSL	Corretiva	Clínica Médica 01 / Emergência	Posto de enfermagem	Troca	Francisc
1581	24/12/2024	HMSL	Corretiva	Recepção	Recepção	Reparo	Francisc
1582	24/12/2024	HMSL	Corretiva			Reparo	Paulo
1583	26/12/2024	HMSL	Corretiva	Recepção	Recepção	Reparo	Francisc

1584	26/12/2024	HMSL	Corretiva			Troca	Paulo
1585	26/12/2024	HMSL	Corretiva	SND / Central de Material Esterilizado CME	Cozinha	Desentupir	Francisc
1586	26/12/2024	HMSL	Corretiva	Maternidade	Enfermaria 15	Troca	Francisc
1587	27/12/2024	HMSL	Corretiva		Sala desativada	Remoção	Francisc
1588	27/12/2024	HMSL	Corretiva	CO - Centro Obstétrico	DML - Depósito de Material de Limpeza	Reparo	Francisc
1589	27/12/2024	HMSL	Corretiva	Maternidade	Posto de Enfermagem	Troca	Francisc
1590	28/12/2024	HMSL	Corretiva			Reparo	Edpo
1591	30/12/2024	HMSL	Corretiva	Externo Entrada	Canteiros	Roçagem	Luciano
1592	30/12/2024	HMSL	Corretiva			Reparo/Instalação	Francisc
1593	02/12/2024	HMSL NOVO	Corretiva	1º Andar	Banheiro Masculino	Instalação	Paulo
1594	02/12/2024	HMSL NOVO	Corretiva	1º Andar	Banheiro Feminino	Instalação	Paulo
1595	03/12/2024	HMSL NOVO	Corretiva			Remoção	Paulo
1596	04/12/2024	HMSL NOVO	Corretiva	UPA	Conforto Médico	Instalação	Paulo
1597	04/12/2024	HMSL NOVO	Corretiva	Recepção	Recepção	Troca	Paulo
1598	04/12/2024	HMSL NOVO	Corretiva	3º Andar	Quarto 314	Troca	Luciano/P
1599	04/12/2024	HMSL NOVO	Corretiva	UPA	Conforto Médico	Instalação	Luciano/P
1600	11/12/2024	HMSL NOVO	Corretiva		Sala EMAD	Instalação	Luciano
1601	11/12/2024	HMSL NOVO	Corretiva		Administração	Reparo	Paulo
1602	11/12/2024	HMSL NOVO	Corretiva			Organização	Paulo
1603	11/12/2024	HMSL NOVO	Corretiva	1º Andar	Expurgo	Reparo	Paulo
1604	11/12/2024	HMSL NOVO	Corretiva		Cozinha	Instalação	Paulo
1605	11/12/2024	HMSL NOVO	Corretiva	2º Andar	UTI	Reparo	Luciano/P

1606	11/12/2024	HMSL NOVO	Corretiva	1º Andar	Vestiário feminino	Reparo	Paulo
1607	13/12/2024	HMSL NOVO	Corretiva			Instalação	Paulo
1608	13/12/2024	HMSL NOVO	Corretiva		Copa	Fixação	Paulo
1609	13/12/2024	HMSL NOVO	Corretiva			Pintura	Paulo
1610	13/12/2024	HMSL NOVO	Corretiva	2º Andar	UTI	Instalação	Paulo
1611	13/12/2024	HMSL NOVO	Corretiva	3º Andar	Quarto 301	Troca	Paulo
1612	13/12/2024	HMSL NOVO	Corretiva	2º Andar	Quarto	Troca	Paulo
1613	13/12/2024	HMSL NOVO	Corretiva		Maternidade	Reparo	Paulo
1614	13/12/2024	HMSL NOVO	Preventiva	3º Andar	Quarto 301	Preventiva	Paulo
1615	13/12/2024	HMSL NOVO	Corretiva			Reparo	Paulo
1616	13/12/2024	HMSL NOVO	Corretiva		Administração	Instalação	Paulo
1617	13/12/2024	HMSL NOVO	Preventiva	3º Andar	Quarto 306	Preventiva	Paulo
1618	13/12/2024	HMSL NOVO	Preventiva	3º Andar	Quarto 305	Preventiva	Paulo
1619	16/12/2024	HMSL NOVO	Corretiva	3º Andar	Quarto 312	Remoção	Hugo
1620	17/12/2024	HMSL NOVO	Preventiva	3º Andar	Quarto 303	Preventiva	Paulo
1621	17/12/2024	HMSL NOVO	Preventiva	3º Andar	Quarto 301	Preventiva	Paulo
1622	17/12/2024	HMSL NOVO	Corretiva	3º Andar	Apoio	Troca	Paulo
1623	17/12/2024	HMSL NOVO	Corretiva	3º Andar	Hall do elevador	Troca	Paulo
1624	20/12/2024	HMSL NOVO	Corretiva		Cozinha	Reparo	Paulo
1625	23/12/2024	HMSL NOVO	Corretiva		UTI	Reparo	Paulo
1626	26/12/2024	HMSL NOVO	Preventiva	3º Andar	Quarto 302	Preventiva	Paulo
1627	26/12/2024	HMSL NOVO	Corretiva	3º Andar	Hall de circulação	Desentupir	Paulo

1628	30/12/2024	HMSL NOVO	Corretiva			Remoção	Paulo
1629	30/12/2024	HMSL NOVO	Corretiva	2º Andar	Banheiro PCD	Verificação	Paulo
1630	20/12/2024	CAISM/CEM	Corretiva			Roçagem	Ambos
1631	18/12/2024	CAISM/CEM	Corretiva			Troca	Ambos

Descrição do Serviço	Quantitativo Material	Classificação	Material Utilizado
Reparo na porta do armário - Recepção	1	Anomalia Funcional	Parafusadeira
Reparo na poltrona - Enfermaria 16	1	Anomalia Funcional	Parafusadeira
Troca de chuveiro do banheiro - Enfermaria 14	1	Anomalia Funcional	Chuveiro novo
Fixação da placa de sinalização saida - Hall de circulação	1	Anomalia Funcional	Fita adesiva
Reparo na caixa d'água	1	Anomalia Funcional	Alicate
Lâmpada queimada - PSGO	2	Anomalia Funcional	Lâmpada nova
Conserto de longarina - Recepção	1	Anomalia Funcional	Parafusadeira
Limpeza da janela - Externo Prédio	1	Anomalia Funcional	Lavadora de alta pressão
Troca de lâmpada - Vestiário Feminino	1	Anomalia Funcional	Lâmpada nova
Manutenção em cadeira - PSGO Observação	1	Anomalia Funcional	Chave de fenda
Reparo na poltrona - Observação	1	Anomalia Funcional	Chave de fenda
Reparo no marmiteiro - Cozinha	2	Anomalia Funcional	Fiação Nova

Luz corredor queimada - CO	8	Anomalia Funcional	Lâmpada nova
Botão de acionamento - Banheiro masculino recepção	1	Anomalia Funcional	Acabamento hydra
Televisão sem sinal - Recepção	1	Anomalia Funcional	Controle
Troca de boia de caixa d'água - Escada administração	1	Anomalia Funcional	Boia nova
Troca de lâmpada - Refeitório	1	Anomalia Funcional	Lâmpada nova
Lâmpada pendurada - Farmácia	1	Anomalia Funcional	Chave de fenda
Troca de lâmpada - PSGO	3	Anomalia Funcional	Lâmpada nova
Lâmpada queimada - Administração	2	Anomalia Funcional	Lâmpada nova
Reparo de cadeira - Posto de enfermagem maternidade	1	Anomalia Funcional	Chave de fenda
Troca Lâmpada banheiro - Quarto 14 maternidade	1	Anomalia Funcional	Lâmpada nova
Troca de lâmpada - PSGO	1	Anomalia Funcional	Lâmpada nova
Torneira com vazamento - Emergência	1	Anomalia Funcional	Chave de fenda
Lâmpada queimada - Vestiário Feminino	2	Anomalia Funcional	Lâmpada nova
Porta emperrada ao abrir - Entrada de ambulância	1	Anomalia Funcional	Chave de fenda

Troca de ar-condicionado Farmácia	1	Anomalia Funcional	Ar-condicionado novo
Troca de torneira - Sala de enfermagem	1	Anomalia Funcional	Torneira nova
Poltrona danificada quarto 15	1	Anomalia Funcional	Chave de fenda
Manutenção de poltronas - Maternidade	5	Anomalia Funcional	Chave de fenda
Guarnição de porta solto - Tomografia	1	Anomalia Funcional	Martelo
Reparo de tomada - Sala de vacina	1	Anomalia Funcional	Multimetro
Lâmpada queimada forro - Entrada Tomografia	1	Anomalia Funcional	Lâmpada nova
Vaso sanitário solto - Banheiro tomografia	1	Anomalia Funcional	Chave de fenda
Instalação de correntes - Recepção	1	Anomalia Funcional	Corrente nova
Marmiteiro cheirando queimado - Cozinha (Reparo de caixinha)	2	Anomalia Funcional	Chave de fenda
Manutenção do cardioversor - CM1	1	Anomalia Funcional	
Limpeza/Roçagem do estacionamento	1	Anomalia Funcional	Vassoura/Roçadeira
Reparo de porta de Armário - Recepção	1	Anomalia Funcional	Chave de fenda
Verificação de janela - Administração	1	Anomalia Funcional	Lona
Reparo de Luminária - Entrada Raio-x ou tomografia	1	Anomalia Funcional	Fiação Nova

Instalação de forro - Laboratório	1	Anomalia Funcional	Forro novo
Troca de lâmpada - Laboratório	1	Anomalia Funcional	Lâmpada nova
Reparo na tela de proteção - Externo Prédio	1	Anomalia Funcional	Tela da janela
Troca de lâmpada - CME	1	Anomalia Funcional	Lâmpada nova
Instalação do forro - Escada Administração	1	Anomalia Funcional	Forro novo
Troca de lâmpada - Posto de enfermagem	1	Anomalia Funcional	Lâmpada nova
Reparo na porta do armário - Recepção	1	Anomalia Funcional	Parafusadeira
Reparo na torneira	1	Anomalia Funcional	Veda rosca
Reparo na porta do armário - Recepção	1	Anomalia Funcional	Parafusadeira
Troca da Válvula hrida	1	Anomalia Funcional	Válvula nova
Ralo entupido - Cozinha	1	Anomalia Funcional	Desentupidor
Troca do flexível - Maternidade sala15	1	Anomalia Funcional	Flexível novo
Remoção de torneira - Sala desativada	1	Anomalia Funcional	Alicate
Reparo na fechadura - Quarto da faxineira	1	Anomalia Funcional	Chave de fenda
Troca de rodinhas carrinho - Maternidade	1	Anomalia Funcional	Rodinha nova
Reparo no fléxivel	1	Anomalia Funcional	Alicate

Limpeza e roçagem - Frente do Hospital	1	Anomalia Funcional	Roçadeira
Reparo na lâmpada	1	Anomalia Funcional	Lâmpada nova
Instalação do armário - Banheiro masculino 1º Andar	1	Anomalia Funcional	Parafusadeira
Instalação do armário - Banheiro feminno 1º Andar	1	Anomalia Funcional	Parafusadeira
Remoção da cama Hospitalar	1	Anomalia Funcional	Parafusadeira
Instalação de TV - Conforto médico da upa	1	Anomalia Funcional	Parafusadeira
Troca de lâmpada - Recepção	2	Anomalia Funcional	Lâmpada nova
Chuveiro danificado - Quarto 314 3º Pavimento	1	Anomalia Funcional	Resistência nova
Instalação de Tv Smart - Conforto médico UPA	1	Anomalia Funcional	Parafusadeira
Instalação de quadro - Sala EMAD	1	Anomalia Funcional	Quadro novo
Reparo de tomada - Administração	1	Anomalia Funcional	Parafusadeira
Organização e identificação do quadro de chaves - Verificar chaves pendentes	1	Anomalia Funcional	
Reparo de porta do expurgo - 1º Pavimento	1	Anomalia Funcional	Tinta latéx

Instalação de extensão - Geladeira de cozinha	1	Anomalia Funcional	Extensão nova
Reparo de porta - UTI	1	Anomalia Funcional	Chave de fenda
Reparo de dobradiça de armário - Vestiário feminino 1º Pavimento	1	Anomalia Funcional	Chave de fenda
Relocação dos postes da vaga de estacionamento	2	Anomalia Funcional	Postes
Fixação de tubulação de água - Copa	1	Anomalia Funcional	Chave de fenda
Demarcação de vaga do estacionamento	1	Anomalia Funcional	Tinta acrilica
Instalação de fechadura na porta - UTI 2º Pavimento	1	Anomalia Funcional	Fechadura
Campainha do quarto com defeito - 3º Pavimento quarto 301	1	Anomalia Funcional	Campainha
Substituição de chuveiro quartos - 2º Andar	1	Anomalia Funcional	Chuveiro novo
Válvula hidra com vazamento - Banheiro maternidade	1	Anomalia Funcional	Válvula
Preventiva - Quarto 301 Leito A	1	Anomalia Funcional	
Reparo na rodinha do carrinho de servir refeições	1	Anomalia Funcional	Rodinha nova
Instalação de trinco - Armário RH	1	Anomalia Funcional	Parafusadeira

Preventiva - Quarto 306 Leito B	1	Anomalia Funcional	
Preventiva - Quarto 305 Leito B	1	Anomalia Funcional	
Remoção de maribondos - Quarto 312	1	Anomalia Funcional	Saco de lixo
Preventiva - Quarto 303 Leito B	1	Anomalia Funcional	
Preventiva - Quarto 301 Leito B	1	Anomalia Funcional	
Troca de lâmpada - Apoio 3º Andar	1	Anomalia Funcional	Lâmpada nova
Troca de lâmpada - Hall do elevador 3º Andar	1	Anomalia Funcional	Lâmpada nova
Reparo de chuveiro - Banheiro depósito cozinha	1	Anomalia Funcional	Resistência nova
Conserto de rodinha UTI	1	Anomalia Funcional	Rodinha nova
Preventiva - Quarto 302 Leito B	1	Anomalia Funcional	
Bebedouro - 3º Andar	1	Anomalia Funcional	Desentupidor
Retirada de ponto eletrônico - Empresa Six Labor	1	Anomalia Funcional	Parafusadeira
Verificação de descarga - Banheiro PCD - 2º Andar	1	Anomalia Funcional	
CAISM - CEM	1	Anomalia Funcional	Roçadeira
Troca de lâmpada	1	Anomalia Funcional	Lâmpada nova

Descrição do Serviço	Quantitativo Material	Classificação	Material Utilizado	Pendência

Reparo na porta do armário - Recepção	1	Anomalia Funcional	Parafusadeira	Concluído
Reparo na poltrona - Enfermaria 16	1	Anomalia Funcional	Parafusadeira	Concluído
Troca de chuveiro do banheiro - Enfermaria 14	1	Anomalia Funcional	Chuveiro novo	Concluído
Fixação da placa de sinalização saida - Hall de circulação	1	Anomalia Funcional	Fita adesiva	Concluído
Reparo na caixa d'água	1	Anomalia Funcional	Alicate	Concluído
Lâmpada queimada - PSGO	2	Anomalia Funcional	Lâmpada nova	Concluído
Conserto de longarina - Recepção	1	Anomalia Funcional	Parafusadeira	Concluído
Limpeza da janela - Externo Prédio	1	Anomalia Funcional	Lavadora de alta pressão	Concluído
Troca de lâmpada - Vestiário Feminino	1	Anomalia Funcional	Lâmpada nova	Concluído
Manutenção em cadeira - PSGO Observação	1	Anomalia Funcional	Chave de fenda	Concluído
Reparo na poltrona - Observação	1	Anomalia Funcional	Chave de fenda	Concluído
Reparo no marmiteiro - Cozinha	2	Anomalia Funcional	Fiação Nova	Concluído
Luz corredor queimada - CO	8	Anomalia Funcional	Lâmpada nova	Concluído
Botão de acionamento - Banheiro masculino recepção	1	Anomalia Funcional	Acabamento hidra	Concluído
Televisão sem sinal - Recepção	1	Anomalia Funcional	Controle	Concluído
Troca de boia de caixa d'água - Escada administração	1	Anomalia Funcional	Boia nova	Concluído
Troca de lâmpada - Refeitório	1	Anomalia Funcional	Lâmpada nova	Concluído
Lâmpada pendurada - Farmácia	1	Anomalia Funcional	Chave de fenda	Concluído
Troca de lâmpada - PSGO	3	Anomalia Funcional	Lâmpada nova	Concluído
Lâmpada queimada - Administração	2	Anomalia Funcional	Lâmpada nova	Concluído
Reparo de cadeira - Posto de enfermagem maternidade	1	Anomalia Funcional	Chave de fenda	Concluído

Troca Lâmpada banheiro - Quarto 14 maternidade	1	Anomalia Funcional	Lâmpada nova	Concluído
Troca de lâmpada - PSGO	1	Anomalia Funcional	Lâmpada nova	Concluído
Torneira com vazamento - Emergência	1	Anomalia Funcional	Chave de fenda	Concluído
Lâmpada queimada - Vestiário Feminino	2	Anomalia Funcional	Lâmpada nova	Concluído
Porta emperrada ao abrir - Entrada de ambulância	1	Anomalia Funcional	Chave de fenda	Concluído
Troca de ar-condicionado Farmácia	1	Anomalia Funcional	Ar-condicionado novo	Concluído
Troca de torneira - Sala de enfermagem	1	Anomalia Funcional	Torneira nova	Concluído
Poltrona danificada quarto 15	1	Anomalia Funcional	Chave de fenda	Concluído
Manutenção de poltronas - Maternidade	5	Anomalia Funcional	Chave de fenda	Concluído
Guarnição de porta solto - Tomografia	1	Anomalia Funcional	Martelo	Concluído
Reparo de tomada - Sala de vacina	1	Anomalia Funcional	Multímetro	Concluído
Lâmpada queimada forro - Entrada Tomografia	1	Anomalia Funcional	Lâmpada nova	Concluído
Vaso sanitário solto - Banheiro tomografia	1	Anomalia Funcional	Chave de fenda	Concluído
Instalação de correntes - Recepção	1	Anomalia Funcional	Corrente nova	Concluído
Marmiteiro cheirando queimado - Cozinha (Reparo de caixinha)	2	Anomalia Funcional	Chave de fenda	Concluído
Manutenção do cardioversor - CM1	1	Anomalia Funcional		Concluído
Limpeza/Roçagem do estacionamento	1	Anomalia Funcional	Vassoura/Roçadeira	Concluído
Reparo de porta de Armário - Recepção	1	Anomalia Funcional	Chave de fenda	Concluído
Verificação de janela - Administração	1	Anomalia Funcional	Lona	Concluído
Reparo de Luminária - Entrada Raio-x ou tomografia	1	Anomalia Funcional	Fiação Nova	Concluído
Instalação de forro - Laboratório	1	Anomalia Funcional	Forro novo	Concluído
Troca de lâmpada - Laboratório	1	Anomalia Funcional	Lâmpada nova	Concluído

Reparo na tela de proteção - Externo Prédio	1	Anomalia Funcional	Tela da janela	Concluído
Troca de lâmpada - CME	1	Anomalia Funcional	Lâmpada nova	Concluído
Instalação do forro - Escada Administração	1	Anomalia Funcional	Forro novo	Concluído
Troca de lâmpada - Posto de enfermagem	1	Anomalia Funcional	Lâmpada nova	Concluído
Reparo na porta do armário - Recepção	1	Anomalia Funcional	Parafusadeira	Concluído
Reparo na torneira	1	Anomalia Funcional	Veda rosca	Concluído
Reparo na porta do armário - Recepção	1	Anomalia Funcional	Parafusadeira	Concluído
Troca da Válvula hidra	1	Anomalia Funcional	Válvula nova	Concluído
Ralo entupido - Cozinha	1	Anomalia Funcional	Desentupidor	Concluído
Troca do flexível - Maternidade sala15	1	Anomalia Funcional	Flexível novo	Concluído
Remoção de torneira - Sala desativada	1	Anomalia Funcional	Alicate	Concluído
Reparo na fechadura - Quarto da faxineira	1	Anomalia Funcional	Chave de fenda	Concluído
Troca de rodinhas carrinho - Maternidade	1	Anomalia Funcional	Rodinha nova	Concluído
Reparo no flexível	1	Anomalia Funcional	Alicate	Concluído
Reparo na lâmpada	1	Anomalia Funcional	Lâmpada nova	Concluído
Instalação do armário - Banheiro masculino 1º Andar	1	Anomalia Funcional	Parafusadeira	Concluído
Instalação do armário - Banheiro feminino 1º Andar	1	Anomalia Funcional	Parafusadeira	Concluído
Remoção da cama Hospitalar	1	Anomalia Funcional	Parafusadeira	Concluído
Instalação de TV - Conforto médico da upa	1	Anomalia Funcional	Parafusadeira	Concluído
Troca de lâmpada - Recepção	2	Anomalia Funcional	Lâmpada nova	Concluído
Chuveiro danificado - Quarto 314 3º Pavimento	1	Anomalia Funcional	Resistência nova	Concluído

Instalação de Tv Smart - Conforto médico UPA	1	Anomalia Funcional	Parafusadeira	Concluído
Instalação de quadro - Sala EMAD	1	Anomalia Funcional	Quadro novo	Concluído
Reparo de tomada - Administração	1	Anomalia Funcional	Parafusadeira	Concluído
Organização e identificação do quadro de chaves - Verificar chaves pendentes	1	Anomalia Funcional		Concluído
Reparo de porta do expurgo - 1º Pavimento	1	Anomalia Funcional	Tinta látex	Concluído
Instalação de extensão - Geladeira de cozinha	1	Anomalia Funcional	Extensão nova	Concluído
Reparo de porta - UTI	1	Anomalia Funcional	Chave de fenda	Concluído
Reparo de dobradiça de armário - Vestiário feminino 1º Pavimento	1	Anomalia Funcional	Chave de fenda	Concluído
Relocação dos postes da vaga de estacionamento	2	Anomalia Funcional	Postes	Concluído
Fixação de tubulação de água - Copa	1	Anomalia Funcional	Chave de fenda	Concluído
Demarcação de vaga do estacionamento	1	Anomalia Funcional	Tinta acrílica	Concluído
Instalação de fechadura na porta - UTI 2º Pavimento	1	Anomalia Funcional	Fechadura	Concluído
Campainha do quarto com defeito - 3º Pavimento quarto 301	1	Anomalia Funcional	Campainha	Concluído
Substituição de chuveiro quartos - 2º Andar	1	Anomalia Funcional	Chuveiro novo	Concluído
Válvula hidra com vazamento - Banheiro maternidade	1	Anomalia Funcional	Válvula	Concluído
Preventiva - Quarto 301 Leito A	1	Anomalia Funcional		Concluído
Reparo na rodinha do carrinho de servir refeições	1	Anomalia Funcional	Rodinha nova	Concluído
Instalação de trinco - Armário RH	1	Anomalia Funcional	Parafusadeira	Concluído
Preventiva - Quarto 306 Leito B	1	Anomalia Funcional		Concluído

Preventiva - Quarto 305 Leito B	1	Anomalia Funcional		Concluído
Remoção de maribondos - Quarto 312	1	Anomalia Funcional	Saco de lixo	Concluído
Preventiva - Quarto 303 Leito B	1	Anomalia Funcional		Concluído
Preventiva - Quarto 301 Leito B	1	Anomalia Funcional		Concluído
Troca de lâmpada - Apoio 3º Andar	1	Anomalia Funcional	Lâmpada nova	Concluído
Troca de lâmpada - Hall do elevador 3º Andar	1	Anomalia Funcional	Lâmpada nova	Concluído
Reparo de chuveiro - Banheiro depósito cozinha	1	Anomalia Funcional	Resistência nova	Concluído
Conserto de rodinha UTI	1	Anomalia Funcional	Rodinha nova	Concluído
Preventiva - Quarto 302 Leito B	1	Anomalia Funcional		Concluído
Bebedouro - 3º Andar	1	Anomalia Funcional	Desentupidor	Concluído
Retirada de ponto eletrônico - Empresa Six Labor	1	Anomalia Funcional	Parafusadeira	Concluído
Verificação de descarga - Banheiro PCD - 2º Andar	1	Anomalia Funcional		Concluído
CAISM - CEM	1	Anomalia Funcional	Roçadeira	Concluído
Troca de lâmpada	26	Anomalia Funcional	Lâmpada nova	Concluído

5.2. Seguindo os dados para gestão da manutenção, segue os gráficos dos **98** serviços elencados para o mês de **dezembro de 2024**:

- Da unidade atendida:

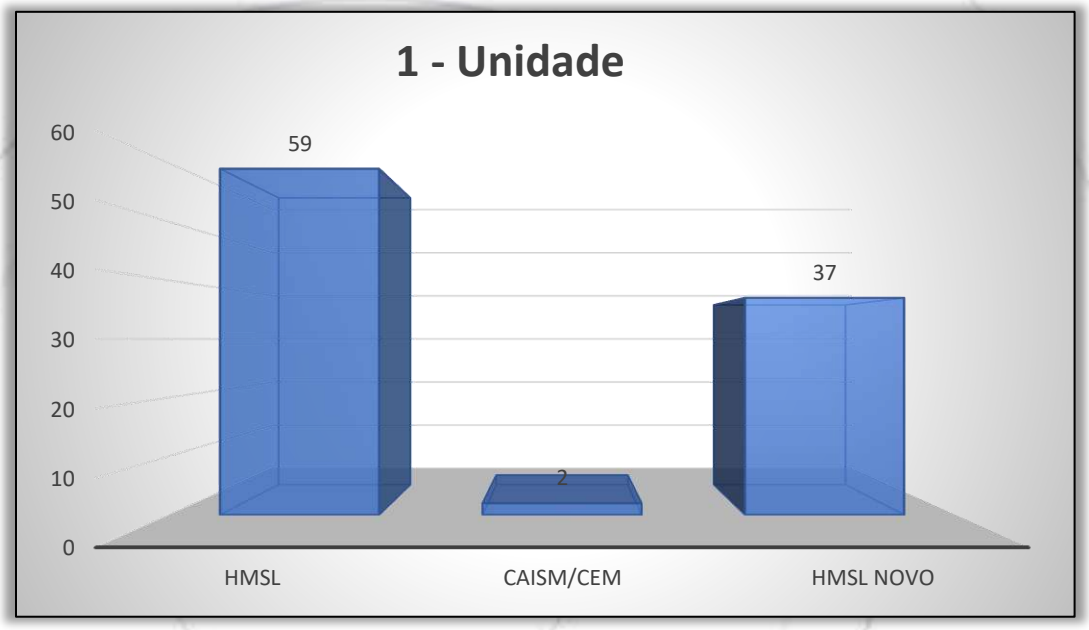

- Dos tipos de manutenções:



- Dos departamentos afetados:



- Dos setores afetados:



- Dos tipos de serviços realizados:

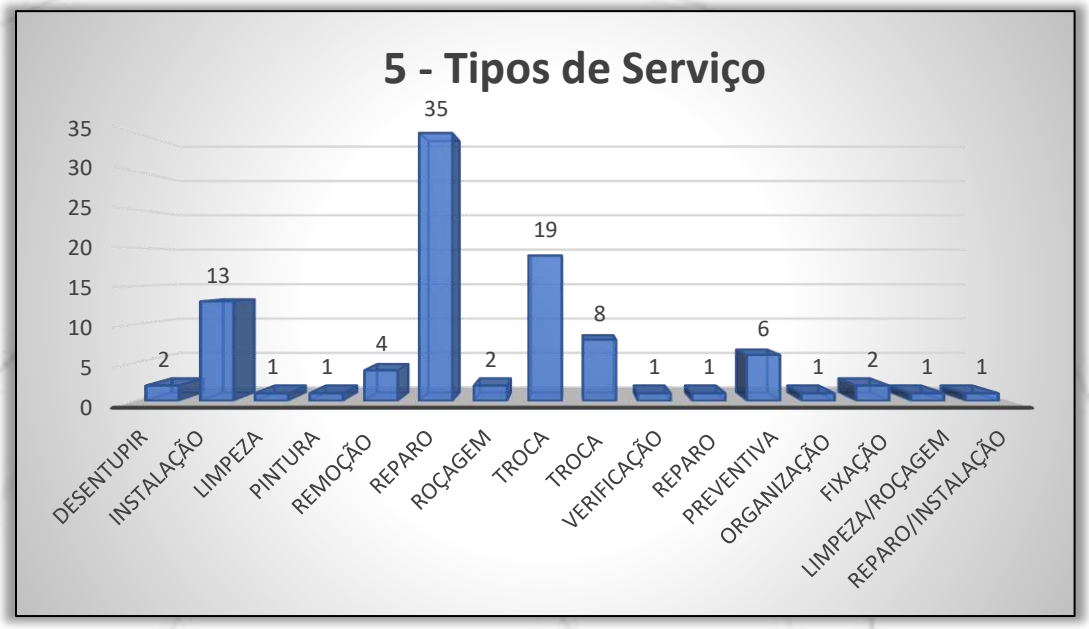

- Das execuções por colaboradores:

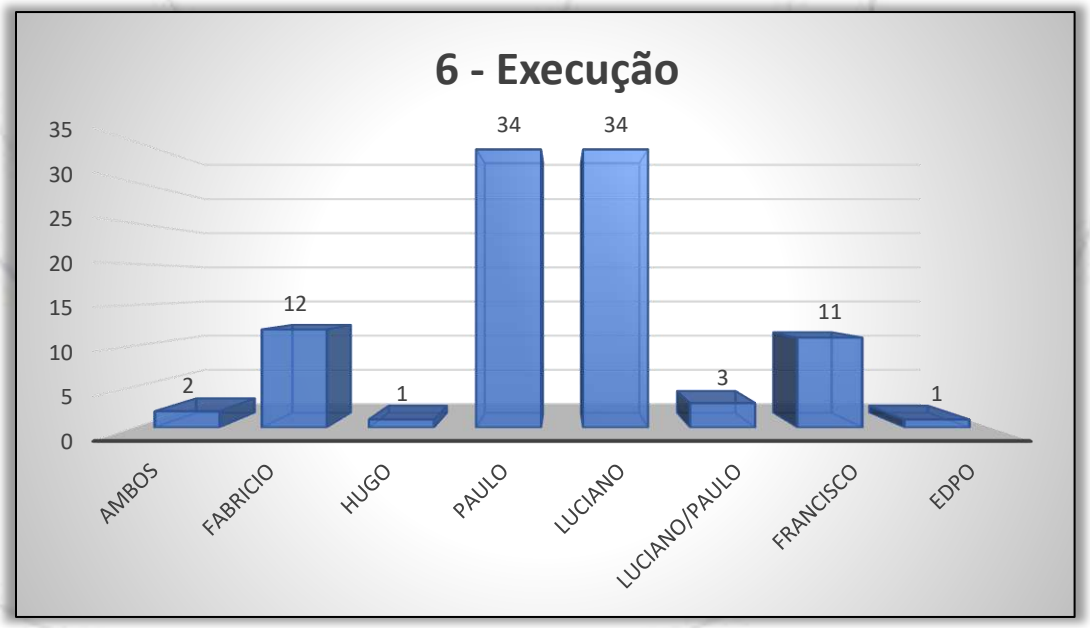

- Das anomalias/patologias das edificações constatados:

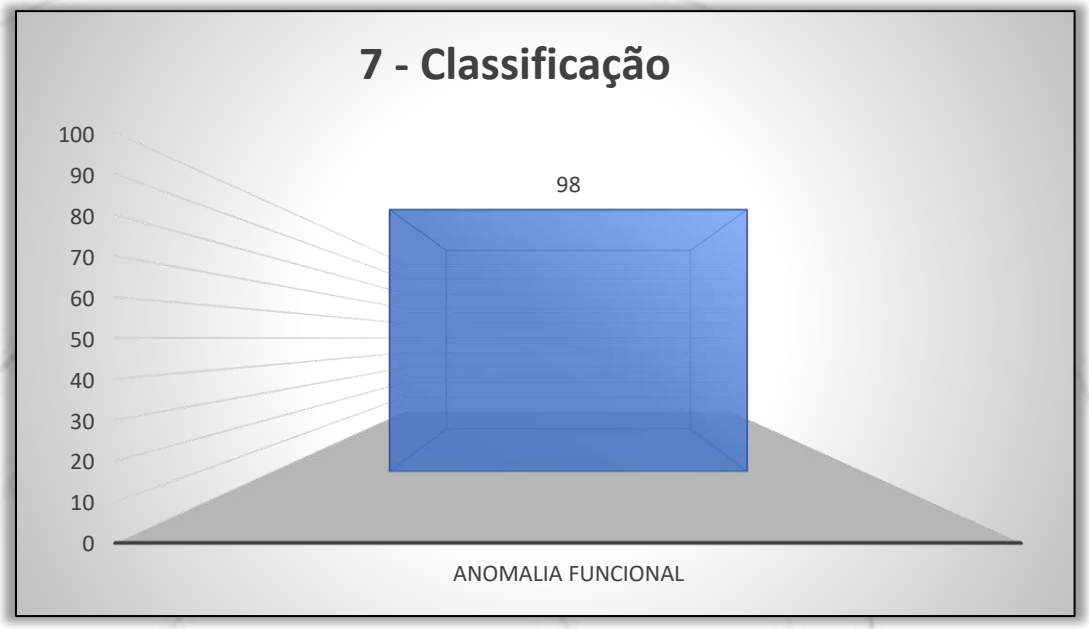

- Dos matérias utilizados:

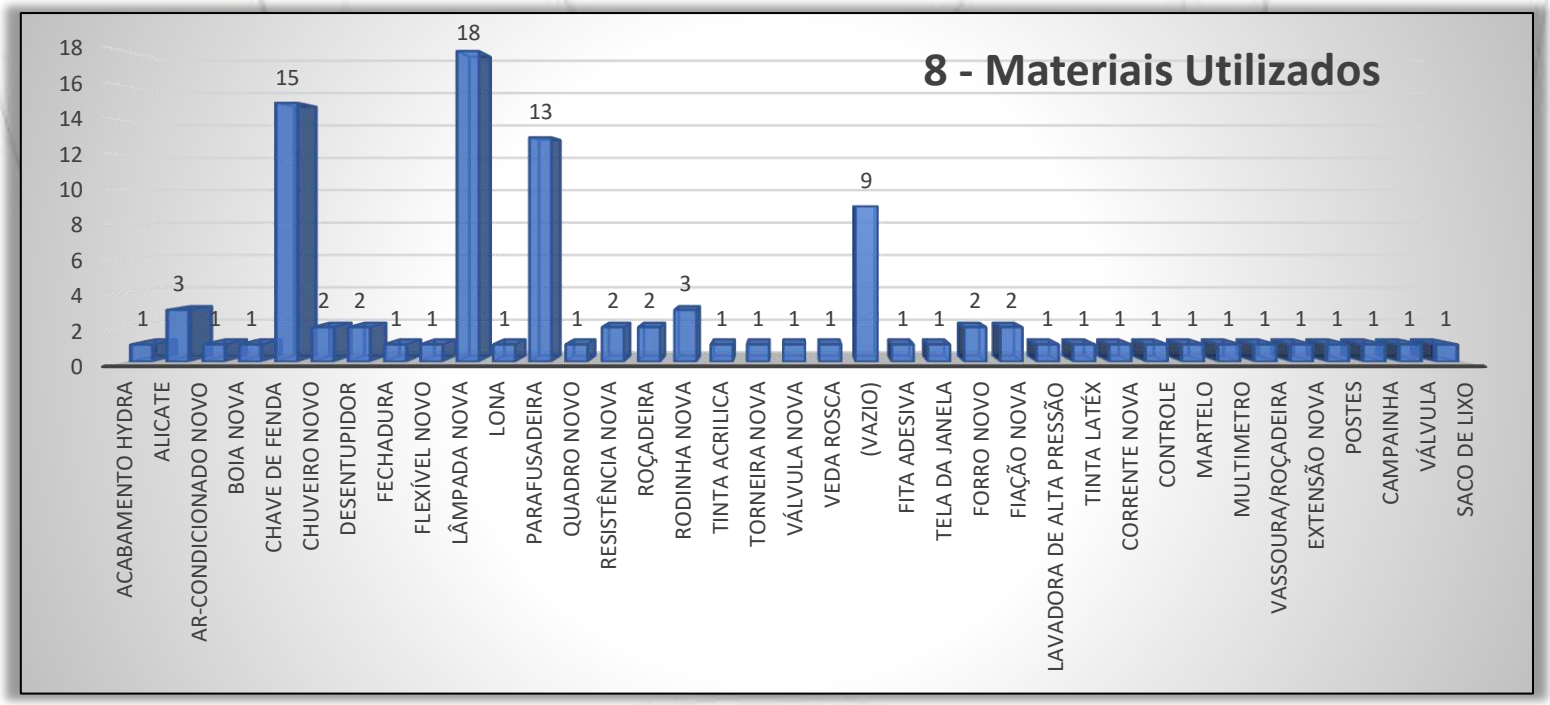

6. CONSTATAÇÕES

6.1. Demonstraremos cujas análises do estado de conservação e sistemas do Hospital, utilizando o critério “Antes e Depois” da nossa atuação, que serão representadas nas imagens a seguir:

ANTES	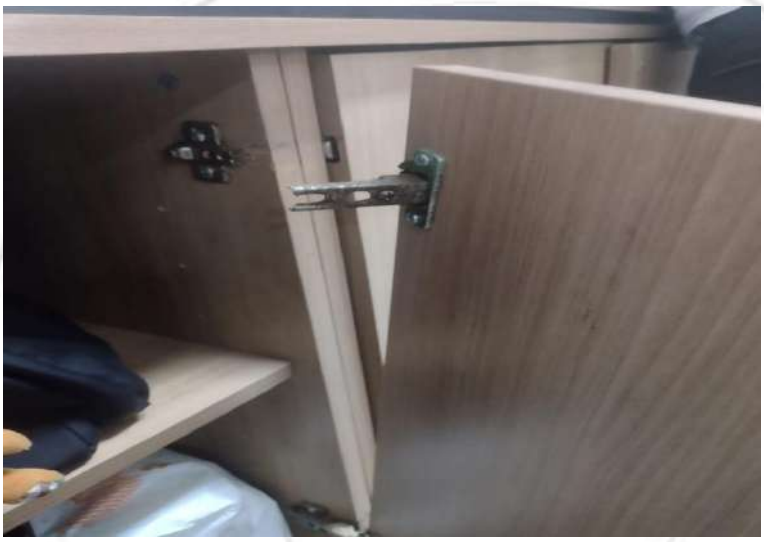	**FOTO 1.** *Vista para a porta do armário solta, (Recepção).*
DEPOIS		**FOTO 2.** *Vista para porta do armário reparada.*

ANTES		**FOTO 3.** *Vista para a poltrona necessitando de reparo, (Enfermaria 16).*
DEPOIS		**FOTO 4.** *Vista para a poltrona reparada.*

ANTES		**FOTO 5.** *Vista para o chuveiro danificado, (Enfermaria 14).*
DEPOIS		**FOTO 6.** *Vista para novo chuveiro instalado.*

ANTES		**FOTO 7.** *Vista para o chuveiro danificado, (Enfermaria 14).*
DEPOIS		**FOTO 8.** *Vista para novo chuveiro instalado.*

ANTES		**FOTO 9.** *Vista para placa de sinalização de saída (Hall de circulação).*
DEPOIS		**FOTO 10.** *Vista para placa de sinalização de saída instalada.*

ANTES		**FOTO 11.** *Vista para a lâmpada danificada, (PSGO).*
DEPOIS		**FOTO 12.** *Vista para nova lâmpada instalada.*

ANTES		**FOTO 13.** *Vista para a lâmpada danificada, (PSGO).*
DEPOIS		**FOTO 14.** *Vista para nova lâmpada instalada.*

ANTES		**FOTO 15.** *Vista para cadeira com a longarina necessitando de reparo, (Recepção).*
DEPOIS	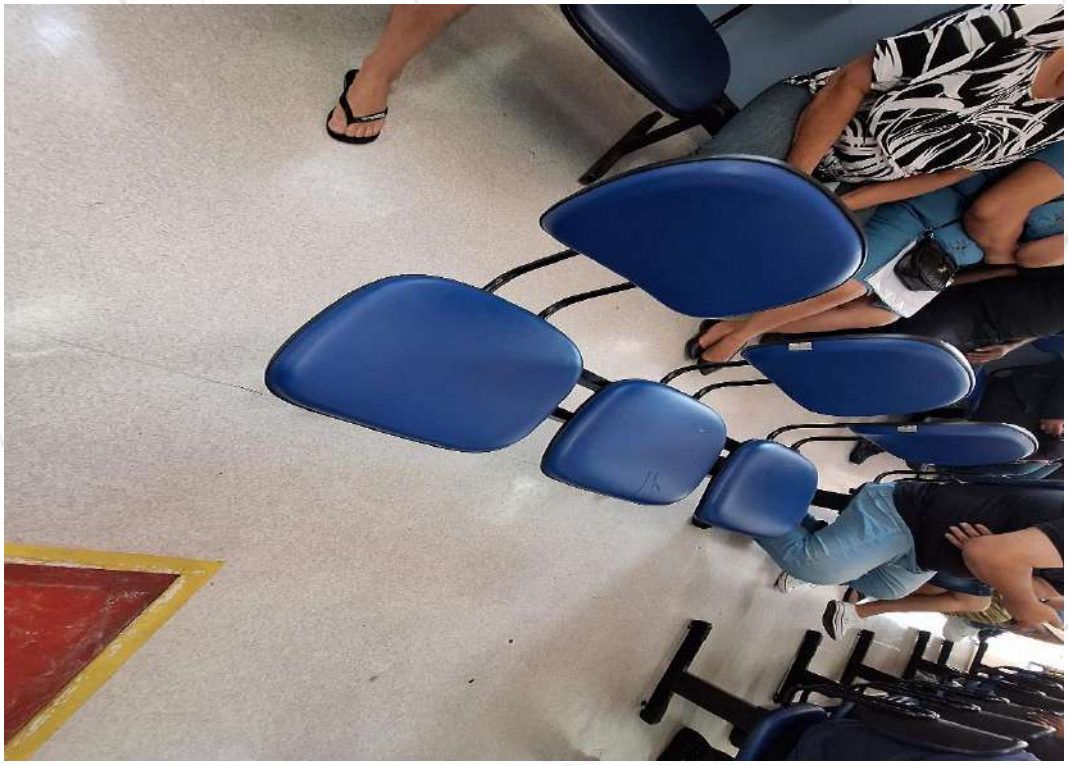	**FOTO 16.** *Vista para a longarina reparada.*

ANTES		**FOTO 17.** *Vista para janela necessitando de limpeza, (Externo Prédio).*
DEPOIS		**FOTO 18.** *Vista para a janela com a limpeza realizada.*

ANTES		**FOTO 19.** *Vista para lâmpada danificada, (Vestiário Feminino).*
DEPOIS		**FOTO 20.** *Vista para nova lâmpada instalada.*

ANTES		**FOTO 21.** *Vista para lâmpada danificada, (Vestiário Feminino).*
DEPOIS		**FOTO 22.** *Vista para nova lâmpada instalada.*

ANTES		**FOTO 23.** *Vista para a poltrona danificada (PSGO Observação).*
DEPOIS		**FOTO 24.** *Vista para poltrona reparada.*

ANTES		**FOTO 25.** *Vista para a poltrona danificada (PSGO Observação).*
DEPOIS		**FOTO 26.** *Vista para poltrona reparada.*

ANTES		**FOTO 27.** *Vista para fiação do marmiteiro danificado, (Cozinha).*
DEPOIS		**FOTO 28.** *Vista para a fiação reparada.*

ANTES		**FOTO 29.** *Vista para fiação do marmiteiro danificado, (Cozinha).*
DEPOIS		**FOTO 30.** *Vista para a fiação reparada.*

ANTES		**FOTO 31.** *Vista para lâmpada danificada, (Hall de circulação CO).*
DEPOIS		**FOTO 32.** *Vista para a nova lâmpada instalada.*

ANTES		**FOTO 33.** *Vista para lâmpada danificada, (Hall de circulação CO).*
ozinha		**FOTO 34.** *Vista para a nova lâmpada instalada.*

ANTES		**FOTO 35.** *Vista para lâmpada danificada, (Hall de circulação CO).*
DEPOIS		**FOTO 36.** *Vista para a nova lâmpada instalada.*

ANTES		**FOTO 37.** *Vista para lâmpada danificada, (Hall de circulação CO).*
DEPOIS		**FOTO 38.** *Vista para a nova lâmpada instalada.*

ANTES		**FOTO 39.** *Vista para lâmpada danificada, (Hall de circulação CO).*
DEPOIS		**FOTO 40.** *Vista para a nova lâmpada instalada.*

ANTES		**FOTO 41.** *Vista para lâmpada danificada, (Hall de circulação CO).*
DEPOIS		**FOTO 42.** *Vista para a nova lâmpada instalada.*

ANTES		**FOTO 43.** *Vista para a hidra faltando peça do acabamento (Recepção Banheiro masculino).*
DEPOIS		**FOTO 44.** *Vista para novo acabamento instalado.*

ANTES		**FOTO 45.** *Vista para a Tv sem sinal (Recepção).*
DEPOIS	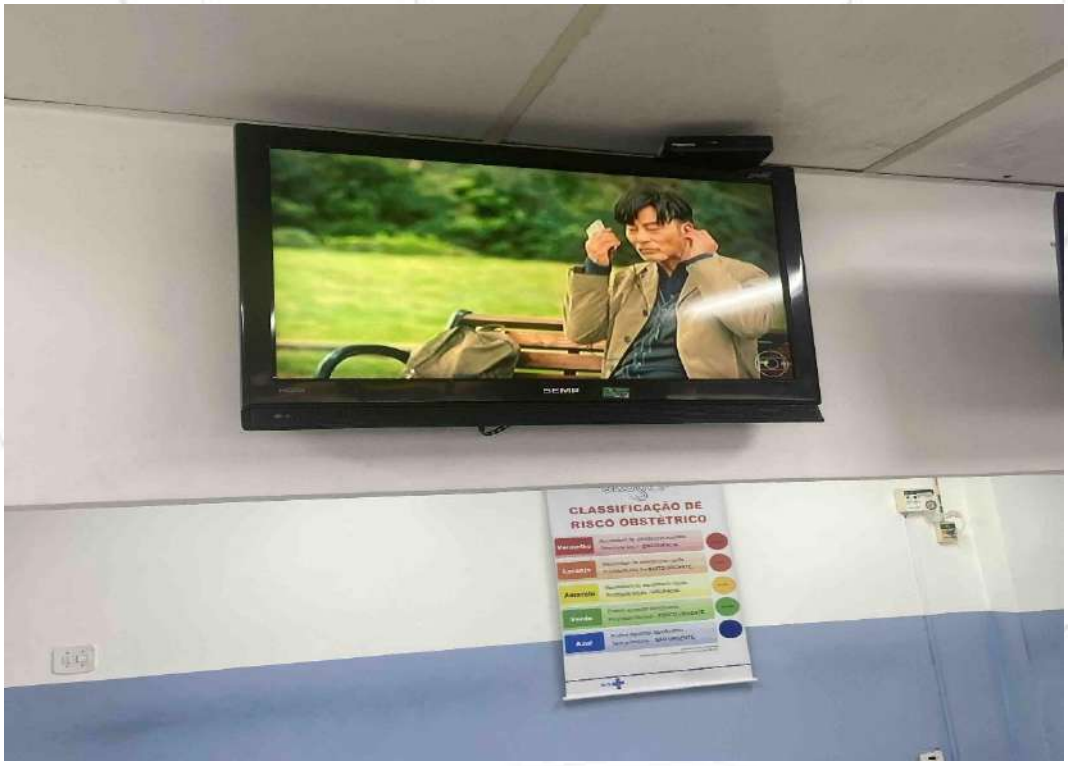	**FOTO 46.** *Vista para Tv reparada.*

ANTES		**FOTO 47.** *Vista para a boia da caixa d'água danificada, (Escada administração).*
DEPOIS		**FOTO 48.** *Vista para nova boia instalada.*

ANTES		**FOTO 49.** *Vista para a lâmpada danificada, (Refeitório).*
DEPOIS		**FOTO 50.** *Vista para nova lâmpada instalada.*

ANTES		**FOTO 51.** *Vista para a lâmpada pendurada, (Farmácia).*
DEPOIS		**FOTO 52.** *Vista para lâmpada reparada.*

ANTES		**FOTO 53.** *Vista para lâmpada danificada, (Hall de circulação PSGO).*
DEPOIS		**FOTO 54.** *Vista para nova lâmpada instalada.*

ANTES		**FOTO 55.** *Vista para lâmpada danificada, (Hall de circulação PSGO).*
DEPOIS		**FOTO 56.** *Vista para nova lâmpada instalada.*

ANTES		**FOTO 57.** *Vista para lâmpada danificada, (Administração).*
DEPOIS		**FOTO 58.** *Vista para nova lâmpada instalada.*

ANTES		**FOTO 59.** *Vista para lâmpada danificada, (Administração).*
DEPOIS		**FOTO 60.** *Vista para nova lâmpada instalada.*

ANTES		**FOTO 61.** *Vista para a cadeira com a rodinha danificada, (Posto de enfermagem Maternidade).*
DEPOIS		**FOTO 62.** *Vista para cadeira com novas rodas instaladas.*

ANTES		**FOTO 63.** *Vista para a cadeira com a rodinha danificada, (Posto de enfermagem Maternidade).*
DEPOIS	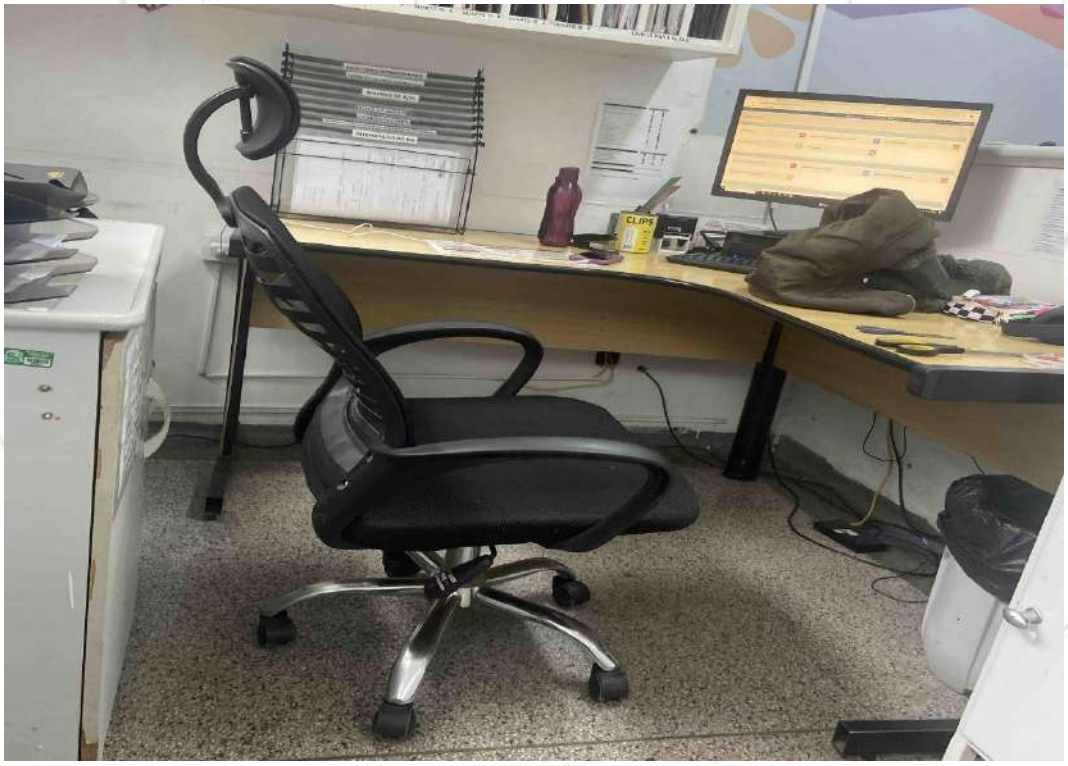	**FOTO 64.** *Vista para cadeira com novas rodas instaladas.*

ANTES		**FOTO 65.** *Vista para lâmpada danificada, (Quarto 14 Maternidade).*
DEPOIS	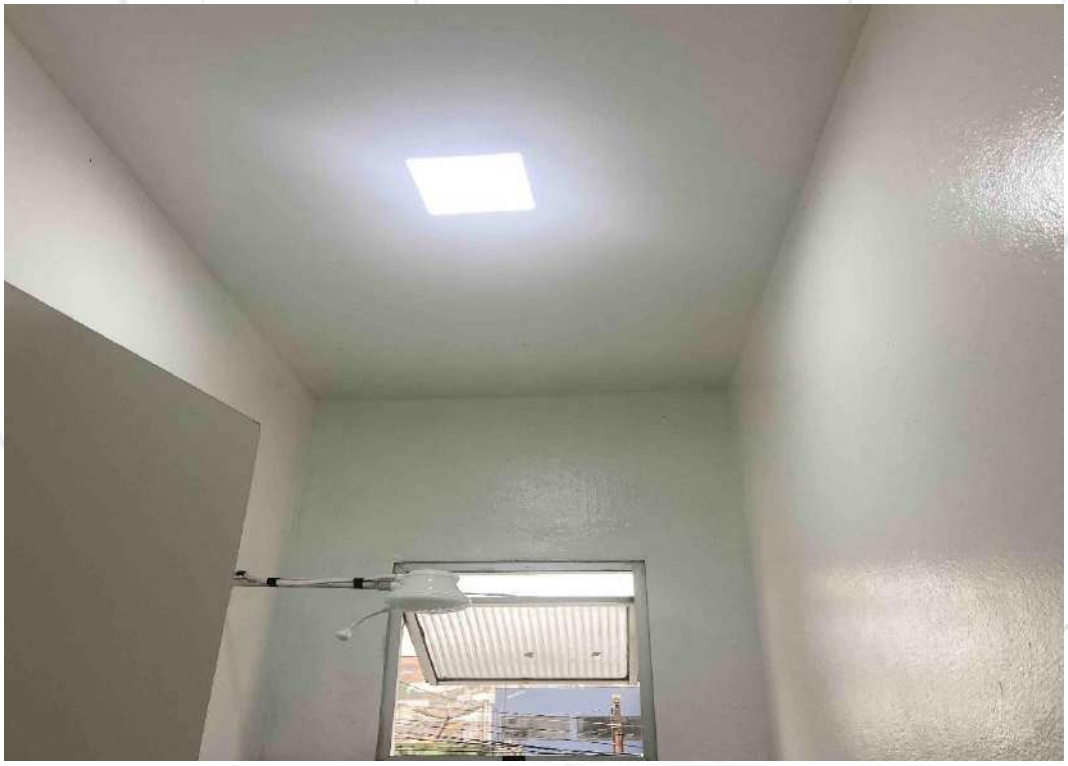	**FOTO 66.** *Vista para nova lâmpada instalada.*

ANTES		**FOTO 67.** *Vista para lâmpada danificada, (PSGO).*
DEPOIS		**FOTO 68.** *Vista para nova lâmpada instalada.*

ANTES		**FOTO 69.** *Vista para lâmpada danificada, (PSGO).*
DEPOIS		**FOTO 70.** *Vista para nova lâmpada instalada.*

ANTES	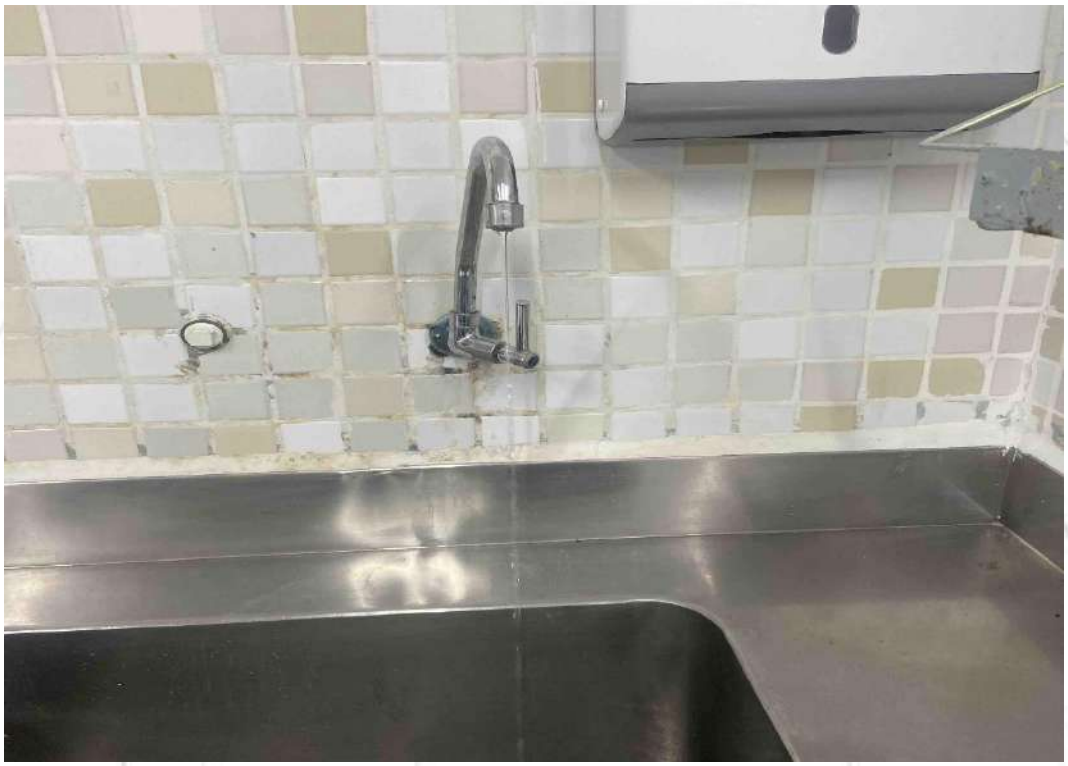	**FOTO 71.** *Vista para a torneira com vazamento, (Emergência).*
DEPOIS	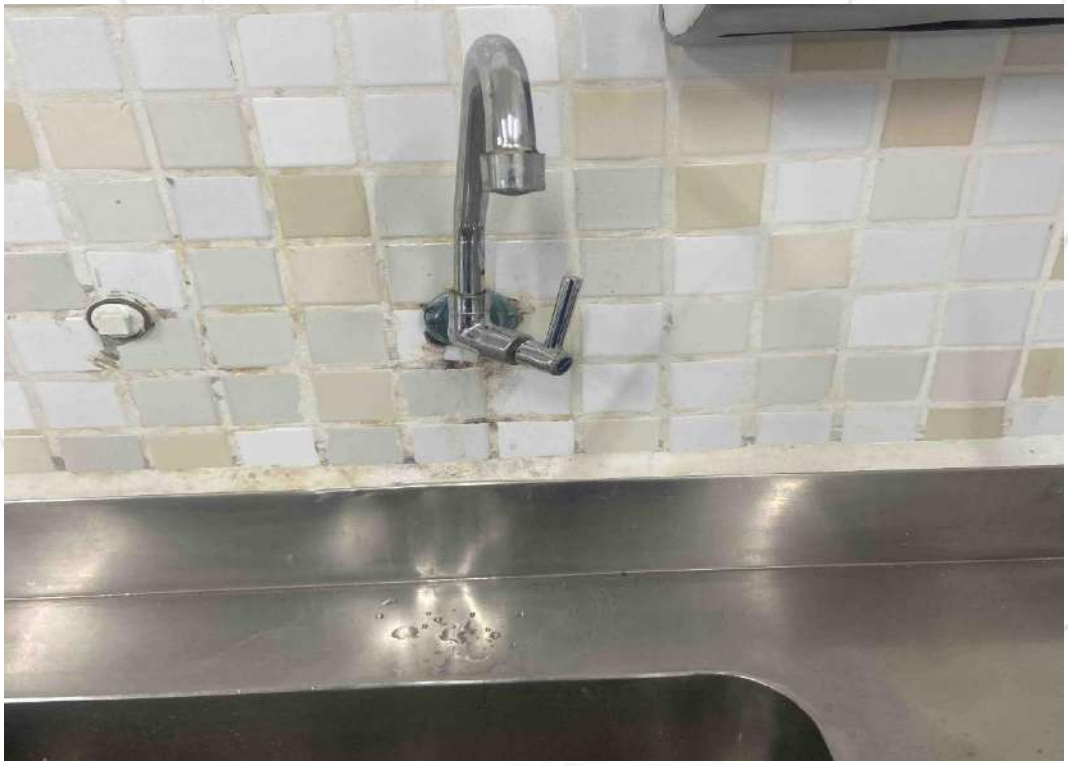	**FOTO 72.** *Vista para torneira reparada.*

ANTES		**FOTO 73.** *Vista para lâmpada danificada, (Vestiário feminino SND).*
DEPOIS		**FOTO 74.** *Vista para nova lâmpada instalada.*

ANTES		**FOTO 75.** *Vista para lâmpada danificada, (Vestiário feminino SND).*
DEPOIS		**FOTO 76.** *Vista para nova lâmpada instalada.*

ANTES		**FOTO 77.** *Vista para a porta emperrada, (Entrada de ambulância).*
DEPOIS		**FOTO 78.** *Vista para porta desemperrada.*

ANTES		**FOTO 79.** *Vista para a porta emperrada, (Entrada de ambulância).*
DEPOIS		**FOTO 80.** *Vista para porta desemperrada.*

ANTES		**FOTO 81.** *Vista para o ar-condicionado danificado (Farmácia).*
DEPOIS		**FOTO 82.** *Vista para o novo ar-condicionado instalado.*

ANTES		**FOTO 83.** *Vista para a torneira danificada, (Sala de enfermagem).*
DEPOIS		**FOTO 84.** *Vista para nova torneira instalada.*

ANTES		**FOTO 85.** *Vista para a poltrona necessitando de reparo, (Quarto 15 Maternidade).*
DEPOIS		**FOTO 86.** *Vista para poltrona reparada.*

ANTES		**FOTO 87.** *Vista para a poltrona necessitando de reparo, (Quarto 15 Maternidade).*
DEPOIS		**FOTO 88.** *Vista para poltrona reparada.*

ANTES		**FOTO 89.** *Vista para a poltrona necessitando de reparo, (Maternidade).*
DEPOIS		**FOTO 90.** *Vista para poltrona reparada.*

ANTES		**FOTO 91.** *Vista para guarnição da porta solta, (Entrada Tomografia).*
DEPOIS	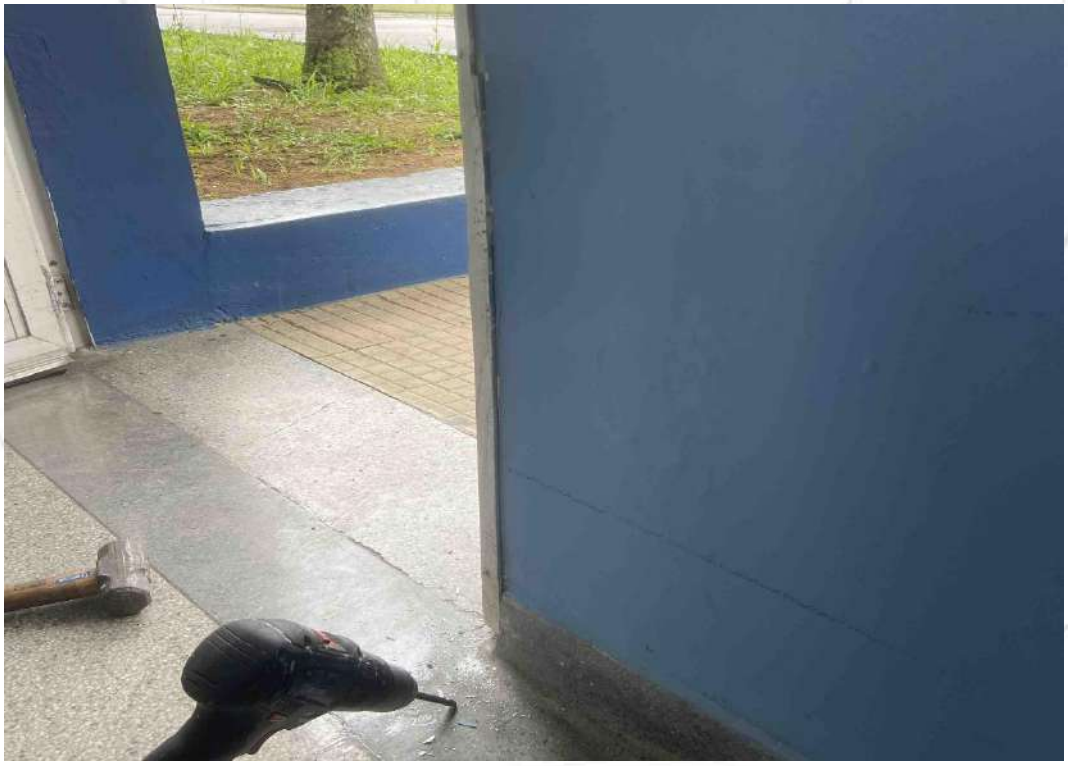	**FOTO 92.** *Vista para guarnição reparada.*

ANTES	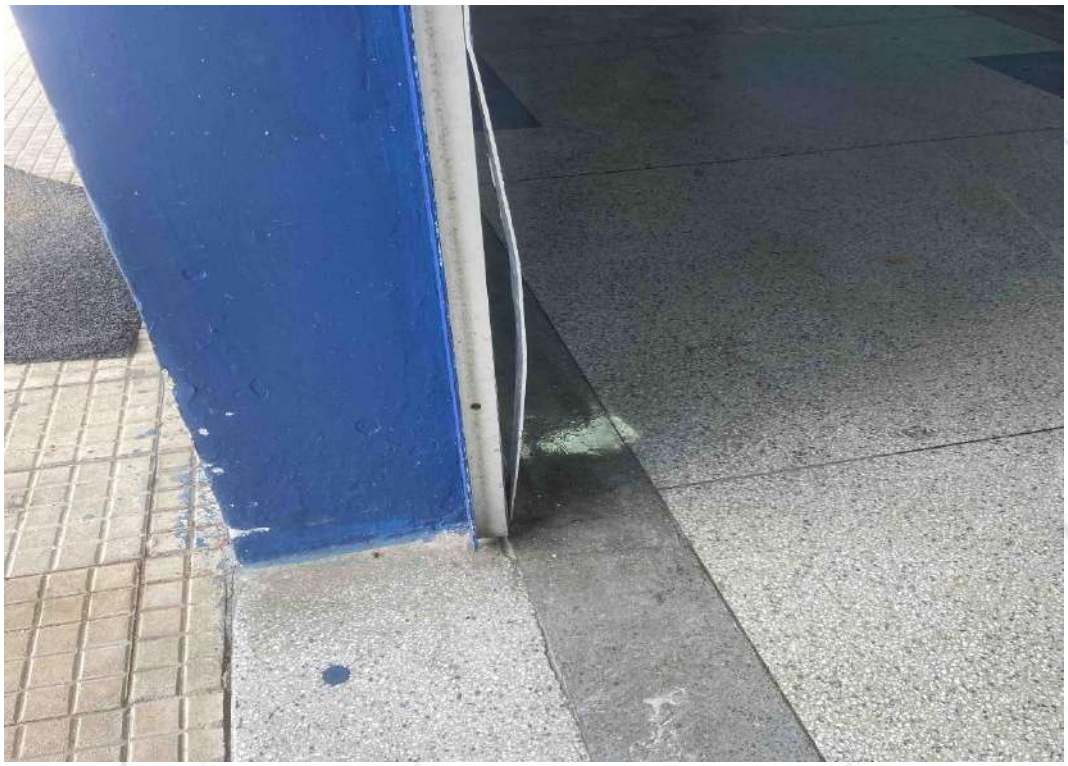	**FOTO 93.** *Vista para guarnição da porta solta, (Entrada Tomografia).*
DEPOIS	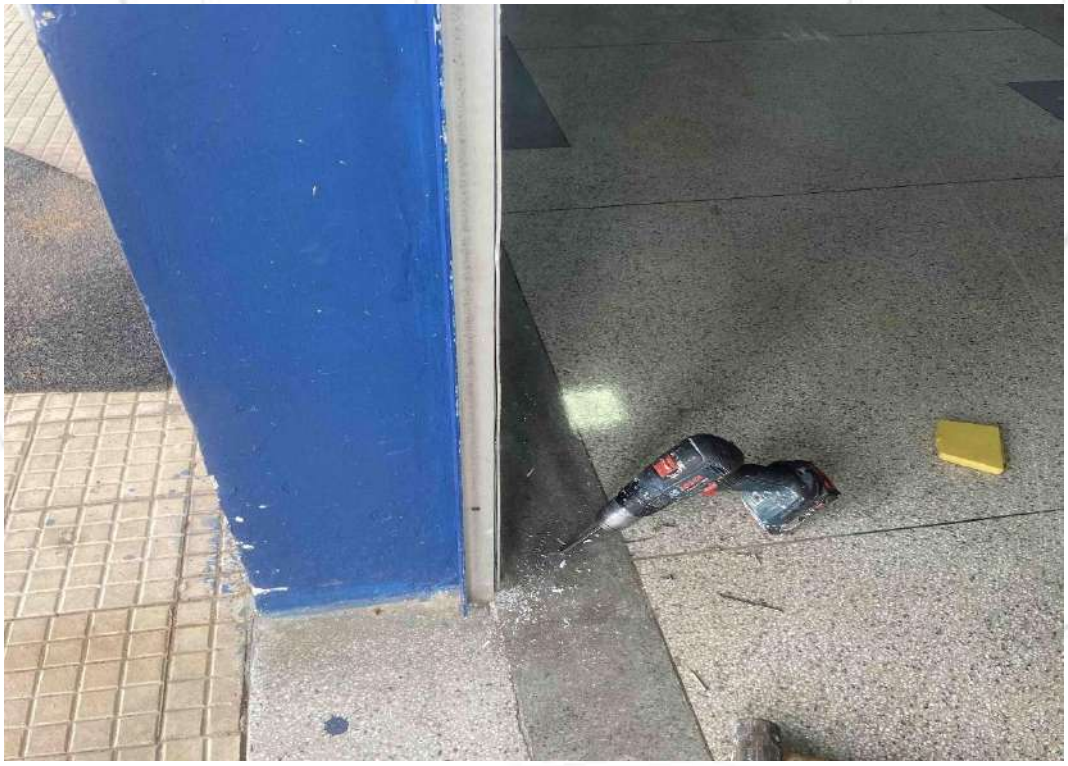	**FOTO 94.** *Vista para guarnição reparada.*

ANTES		**FOTO 95.** *Vista para tomada sem energia, (Sala de Vacina).*
DEPOIS		**FOTO 96.** *Vista para o multímetro, tomada com energia.*

ANTES		**FOTO 97.** *Vista para lâmpada danificada, (Entrada Tomografia).*
DEPOIS		**FOTO 98.** *Vista para nova lâmpada instalada.*

ANTES		**FOTO 99.** *Vista para lâmpada danificada, (Entrada Tomografia).*
DEPOIS		**FOTO 100.** *Vista para nova lâmpada instalada.*

ANTES		**FOTO 101.** *Vista para o vaso sanitário solto, (Banheiro Tomografia).*
DEPOIS		**FOTO 102.** *Vista para o vaso sanitário reparado.*

ANTES	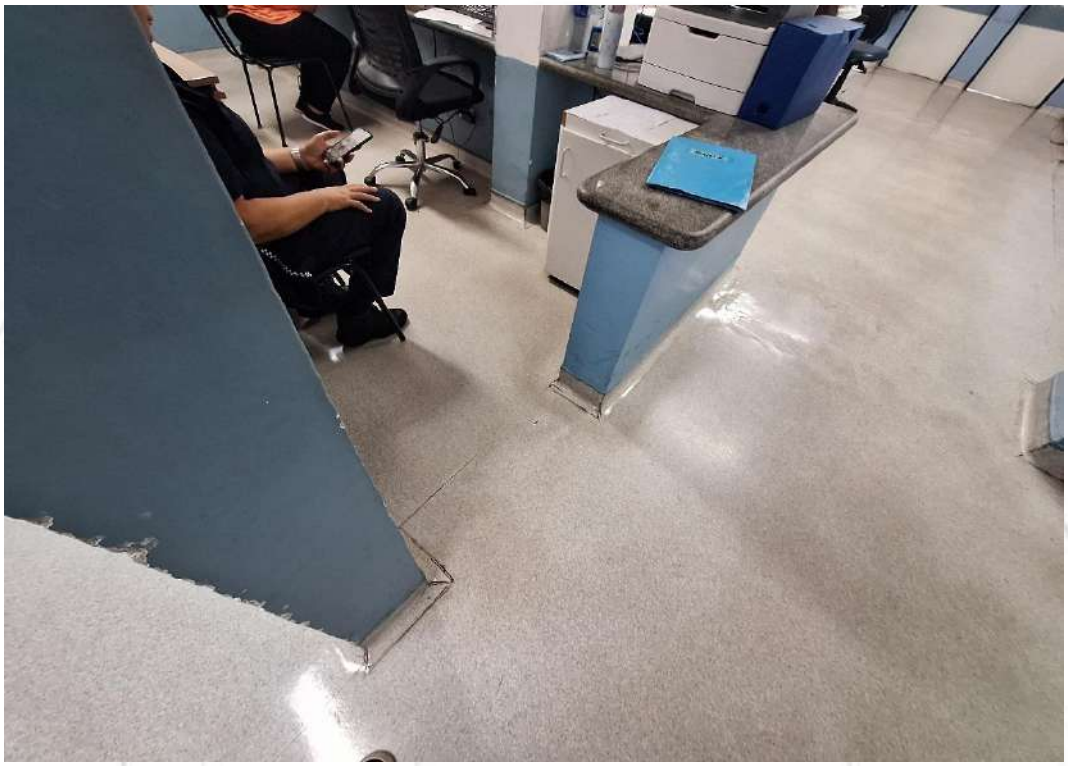	**FOTO 103.** *Instalação de correntes, (Recepção).*
DEPOIS		**FOTO 104.** *Vista para correntes instaladas.*

ANTES		**FOTO 105.** *Vista para o marmiteiro necessitando reparo na caixinha, (Cozinha).*
DEPOIS		**FOTO 106.** *Vista para a caixinha do marmiteiro reparado.*

ANTES		**FOTO 107.** *Vista para o marmiteiro necessitando reparo na caixinha, (Cozinha).*
DEPOIS		**FOTO 108.** *Vista para a caixinha do marmiteiro reparado.*

ANTES		**FOTO 109.** *Vista para o marmiteiro necessitando reparo na caixinha, (Cozinha).*
DEPOIS	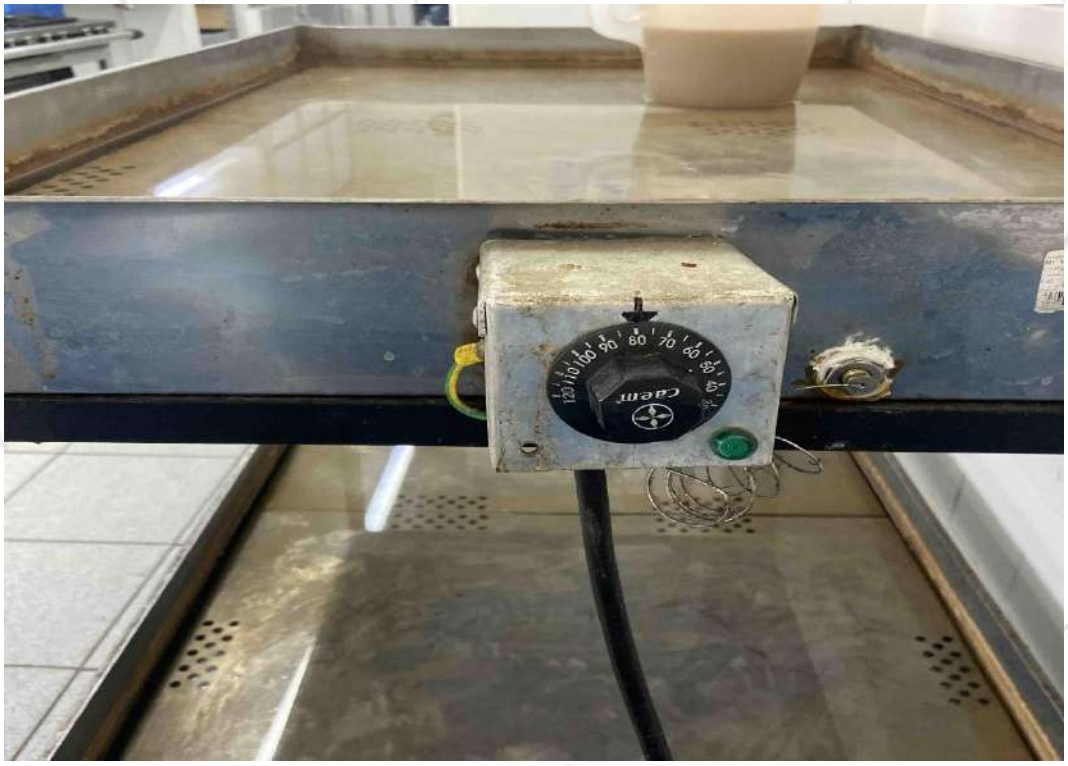	**FOTO 110.** *Vista para a caixinha do marmiteiro reparado.*

ANTES	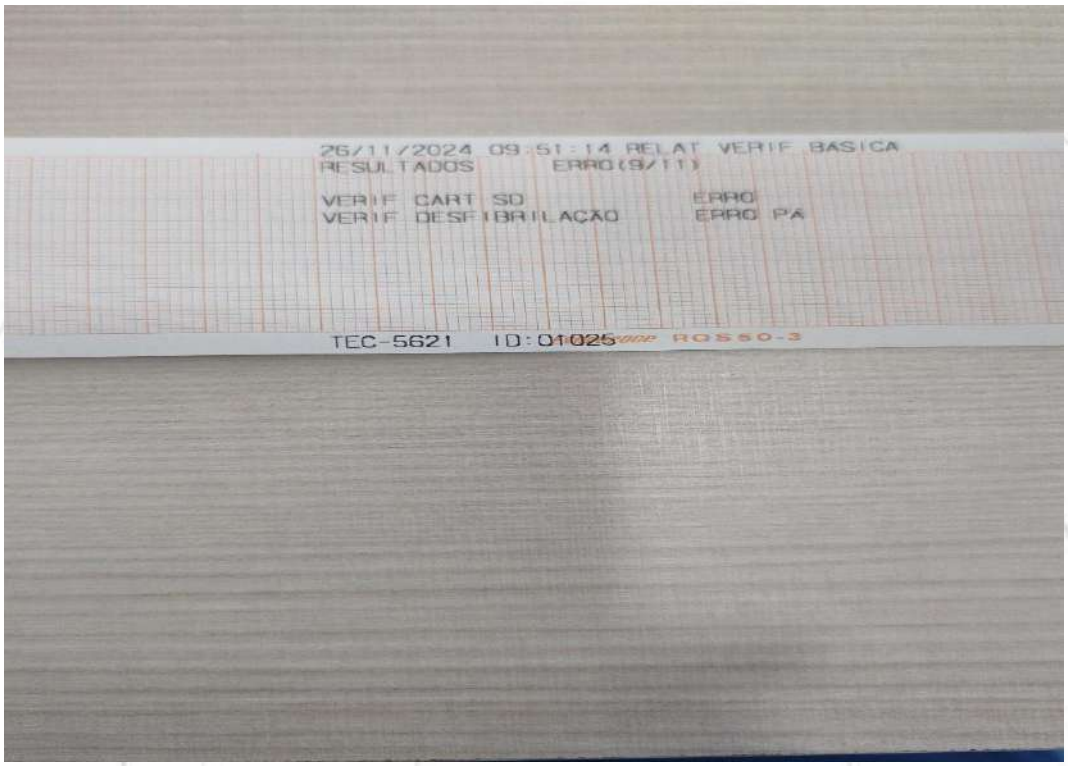	**FOTO 111.** *Vista para o cardioversor necessitando de reparo, (CM1).*
DEPOIS		**FOTO 112.** *Vista para o cardioversor reparado.*

ANTES		**FOTO 113.** *Vista para o estacionamento necessitando de roçagem e limpeza, (Estacionamento interno).*
DEPOIS	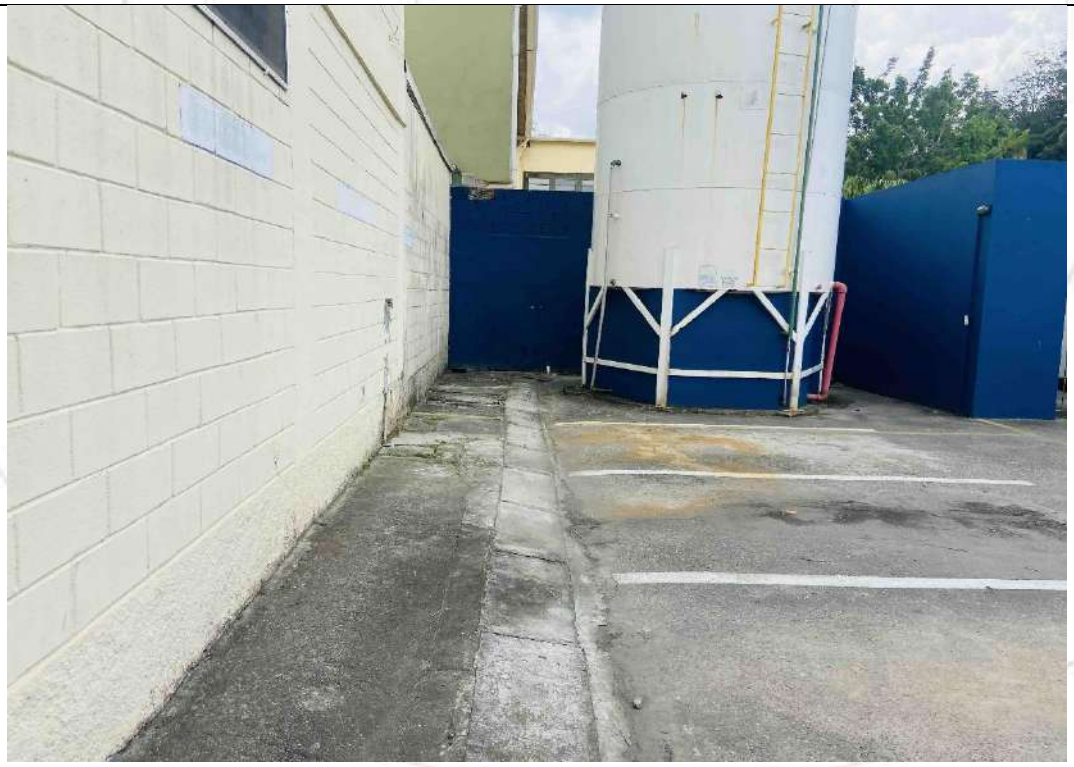	**FOTO 114.** *Vista para roçagem realizada e limpeza.*

ANTES	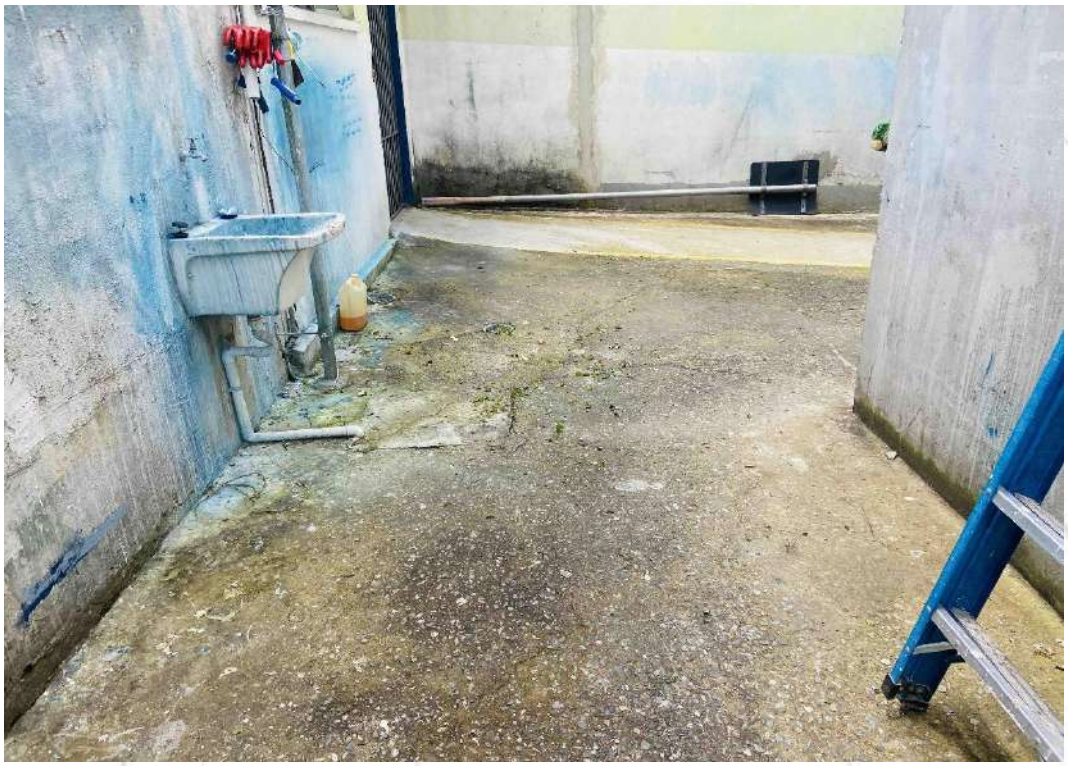	**FOTO 115.** *Vista para o estacionamento necessitando de roçagem e limpeza, (Estacionamento interno).*
DEPOIS		**FOTO 116.** *Vista para roçagem realizada e limpeza.*

ANTES		**FOTO 117.** *Vista para o estacionamento necessitando de roçagem e limpeza, (Estacionamento interno).*
DEPOIS		**FOTO 118.** *Vista para roçagem realizada e limpeza.*

ANTES	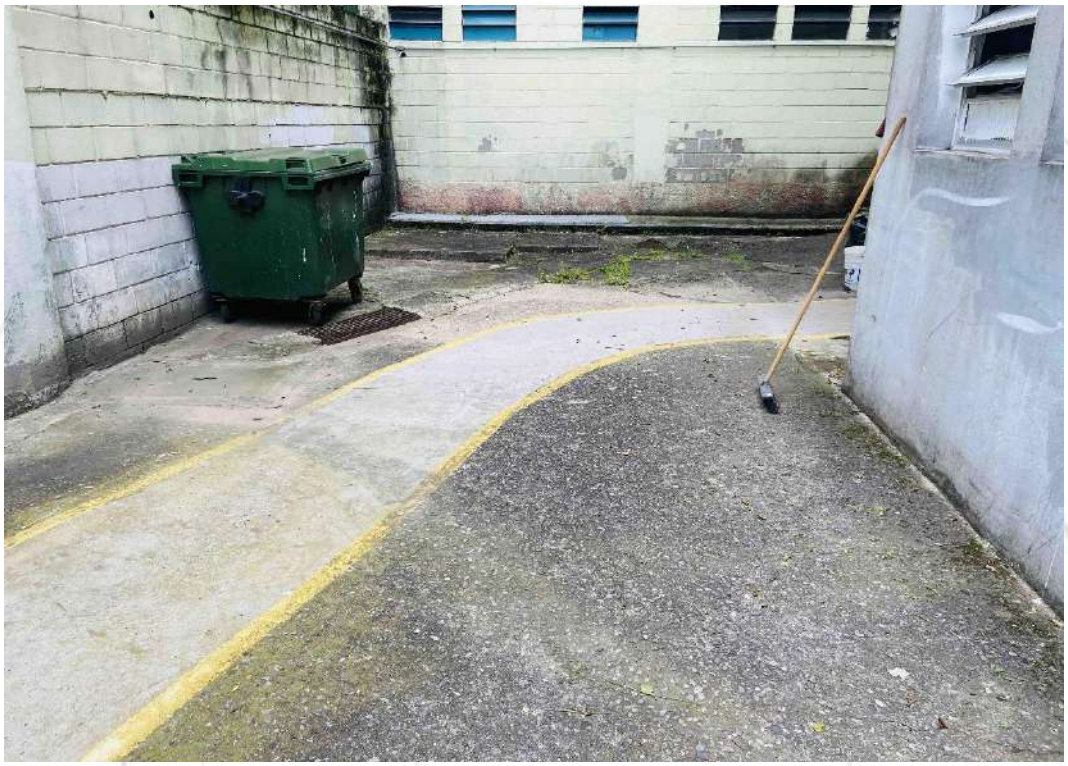	**FOTO 119.** *Vista para o estacionamento necessitando de roçagem e limpeza, (Estacionamento interno).*
DEPOIS		**FOTO 120.** *Vista para roçagem realizada e limpeza.*

ANTES		**FOTO 121.** *Vista para o estacionamento necessitando de roçagem e limpeza, (Estacionamento interno).*
DEPOIS		**FOTO 122.** *Vista para roçagem realizada e limpeza.*

ANTES	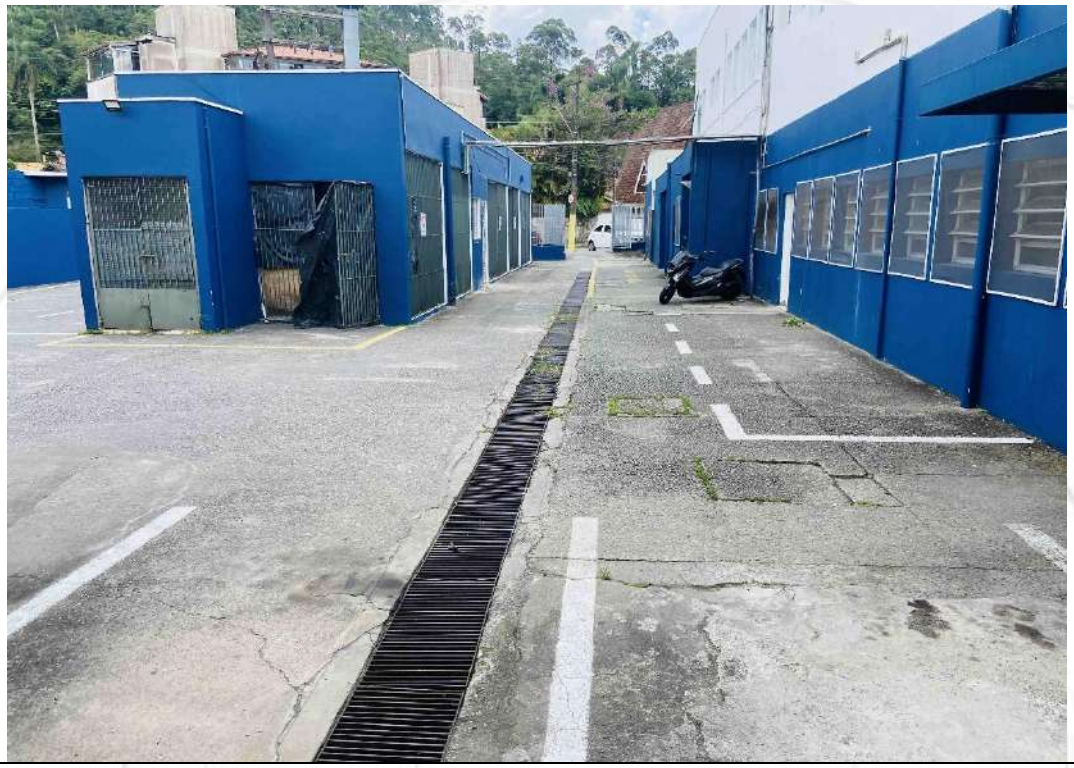	**FOTO 123.** *Vista para o estacionamento necessitando de roçagem e limpeza, (Estacionamento interno).*
DEPOIS		**FOTO 124.** *Vista para roçagem realizada e limpeza.*

ANTES	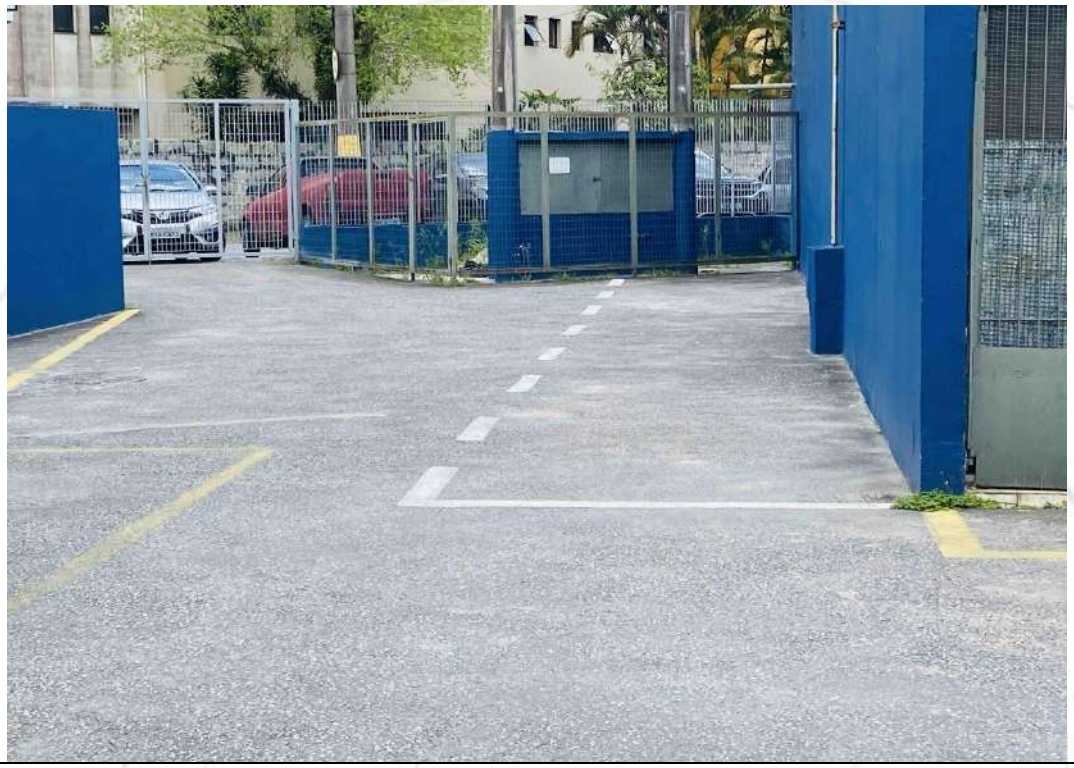	**FOTO 125.** *Vista para o estacionamento necessitando de roçagem e limpeza, (Estacionamento interno).*
DEPOIS		**FOTO 126.** *Vista para roçagem realizada e limpeza.*

ANTES		**FOTO 127.** *Vista para o estacionamento necessitando de roçagem e limpeza, (Estacionamento interno).*
DEPOIS	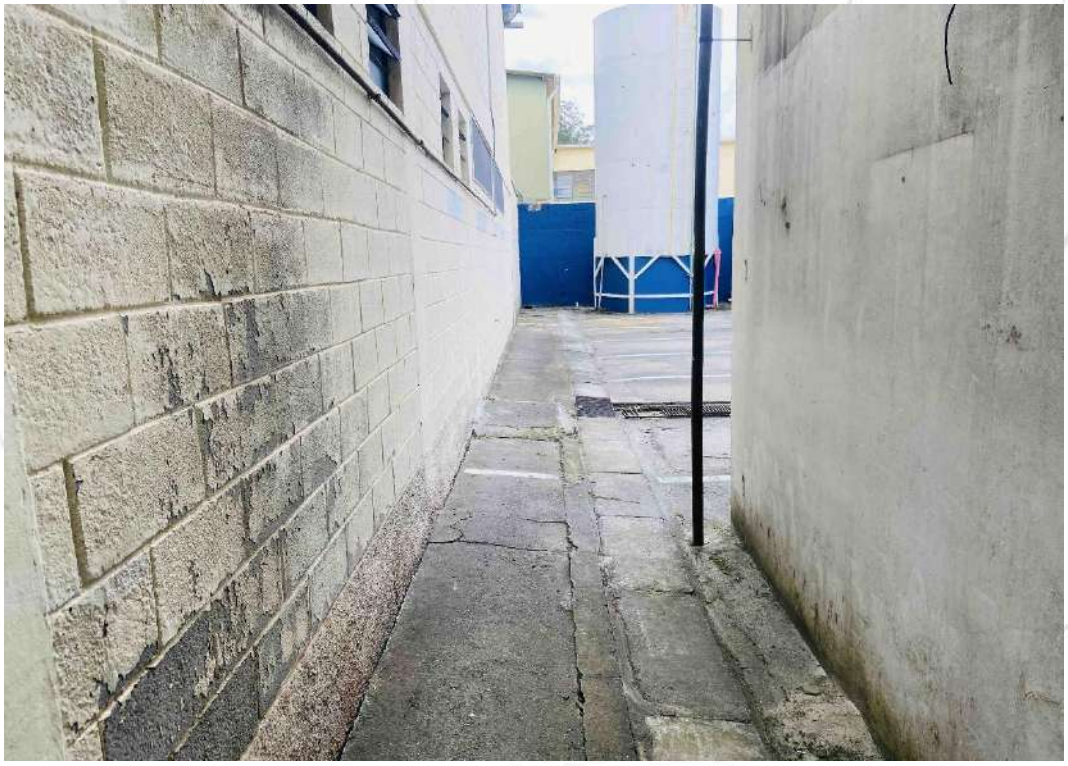	**FOTO 128.** *Vista para roçagem realizada e limpeza.*

ANTES		**FOTO 129.** *Vista para a porta do armário necessitando de reparo, (Recepção).*
DEPOIS		**FOTO 130.** *Vista para porta do armário reparada.*

ANTES		**FOTO 131.** *Vista para janela necessitando de reparo (Administração).*
DEPOIS		**FOTO 132.** *Vista para janela reparada.*

ANTES		**FOTO 133.** *Vista para remoção da fiação de iluminação, (Entrada Raio-x).*
DEPOIS		**FOTO 134.** *Vista para remoção realizada.*

ANTES		**FOTO 135.** *Vista para o teto faltando uma parte do forro (Laboratório).*
DEPOIS		**FOTO 136.** *Vista para novo forro instalado.*

ANTES		**FOTO 137.** *Vista para luminária danificada, (Laboratório).*
DEPOIS		**FOTO 138.** *Vista para nova lâmpada instalada.*

ANTES		**FOTO 139.** *Vista para a tela de proteção necessitando de reparo, (Externo Prédio).*
DEPOIS		**FOTO 140.** *Vista para a tela de proteção reparada.*

ANTES		**FOTO 141.** *Vista para a tela de proteção necessitando de reparo, (Externo Prédio).*
DEPOIS		**FOTO 142.** *Vista para a tela de proteção reparada.*

ANTES		**FOTO 143.** *Vista para luminária danificada, (CME).*
DEPOIS		**FOTO 144.** *Vista para nova lâmpada instalada.*

ANTES	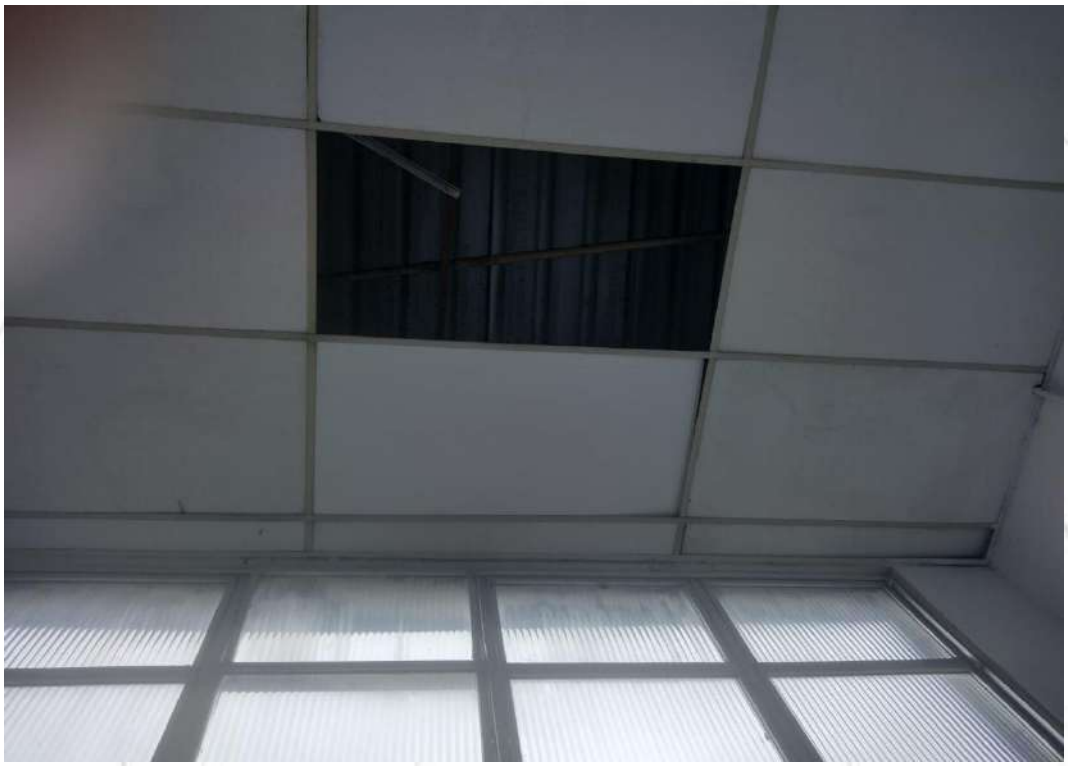	**FOTO 145.** *Vista para o teto faltando uma parte do forro (Administração).*
DEPOIS		**FOTO 146.** *Vista para novo forro instalado.*

ANTES		**FOTO 147.** *Vista para luminária danificada, (Posto de enfermagem).*
DEPOIS		**FOTO 148.** *Vista para nova lâmpada instalada.*

ANTES	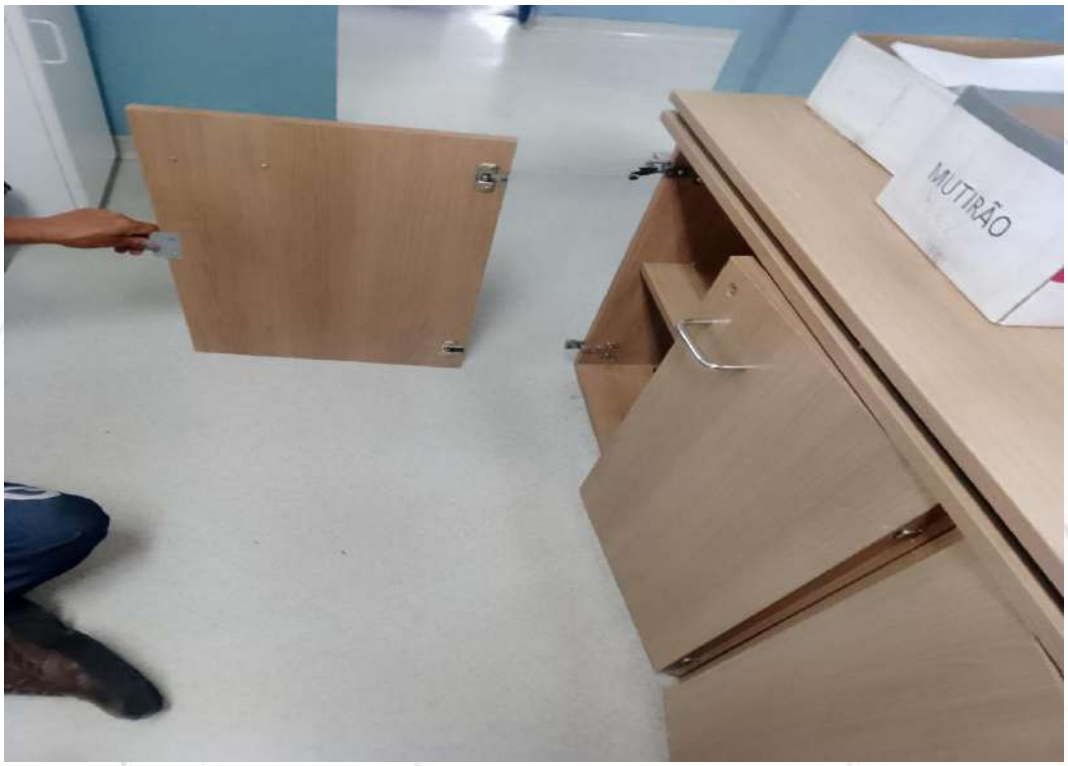	**FOTO 149.** *Vista para a porta do armário necessitando de reparo, (Recepção).*
DEPOIS		**FOTO 150.** *Vista para porta do armário reparada.*

ANTES		**FOTO 151.** *Vista para torneira necessitando de reparo.*
DEPOIS		**FOTO 152.** *Vista para torneira reparada.*

ANTES		**FOTO 153.** *Vista para a porta do armário necessitando de reparo, (Recepção).*
DEPOIS	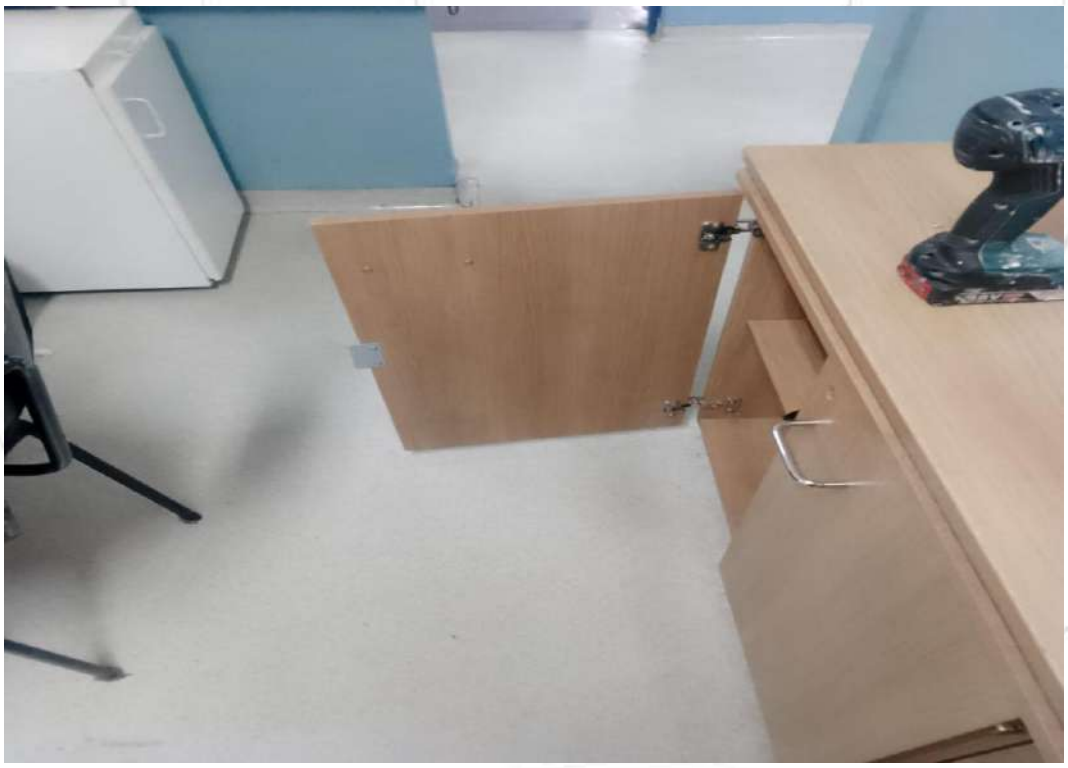	**FOTO 154.** *Vista para porta do armário reparada.*

ANTES		**FOTO 155.** *Vista para hidra necessitando de reparo.*
DEPOIS		**FOTO 156.** *Vista para hidra reparada.*

ANTES		**FOTO 157.** *Vista para o ralo entupido, (Cozinha).*
DEPOIS		**FOTO 158.** *Vista para o ralo desentupido.*

ANTES	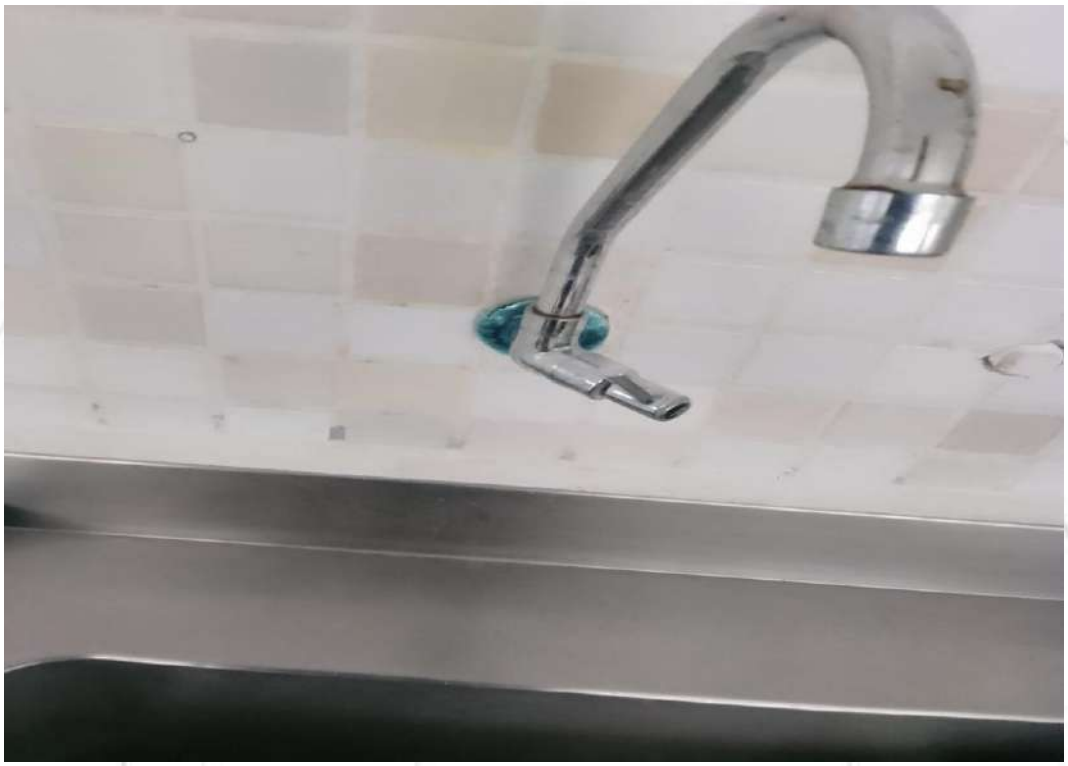	**FOTO 159.** *Remoção de torneira, (Sala desativada).*
DEPOIS		**FOTO 160.** *Vista para torneira removida.*

ANTES		**FOTO 161.** *Vista para fechadura necessitando de reparo, (Depósito de material de limpeza).*
DEPOIS		**FOTO 162.** *Vista para fechadura reparada.*

ANTES		**FOTO 163.** *Vista para rodinhas danificadas, (Maternidade).*
DEPOIS		**FOTO 164.** *Vista para novas rodinhas instaladas.*

ANTES		**FOTO 165.** *Vista para o flexível necessitando de reparo.*
DEPOIS		**FOTO 166.** *Vista para o flexível reparado.*

ANTES		**FOTO 167.** *Vista para o canteiro necessitando de roçagem, (Canteiros).*
DEPOIS		**FOTO 168.** *Vista para roçagem realizada.*

ANTES		**FOTO 169.** *Vista para o canteiro necessitando de roçagem, (Canteiros).*
DEPOIS		**FOTO 170.** *Vista para roçagem realizada.*

ANTES		**FOTO 171.** *Vista para o canteiro necessitando de roçagem, (Canteiros).*
DEPOIS		**FOTO 172.** *Vista para roçagem realizada.*

ANTES		**FOTO 173.** *Vista para poltrona necessitando de reparo, (Observação).*
DEPOIS		**FOTO 174.** *Vista para a poltrona reparada.*

DEPOIS	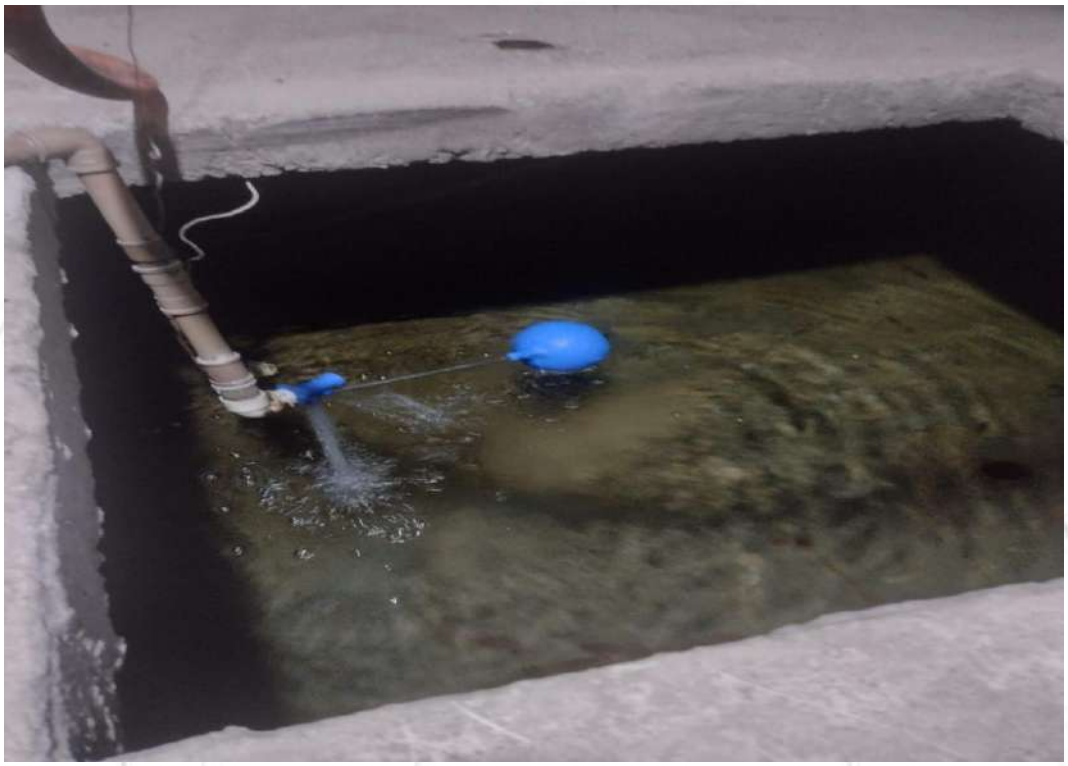	**FOTO 175.** *Vista para caixa d'água reparada.*

DEPOIS		**FOTO 176.** *Vista para novo flexível instalado.*

HMSL NOVO

ANTES		**FOTO 177.** *Vista para remoção do armário, (Antigo hospital).*
DEPOIS		**FOTO 178.** *Vista para o armário instalado novo hospital.*

ANTES		**FOTO 179.** *Vista para a lâmpada necessitando de reparo.*
DEPOIS		**FOTO 180.** *Vista para nova lâmpada instalada.*

ANTES		**FOTO 181.** *Vista para remoção do armário, (Antigo hospital).*
DEPOIS		**FOTO 182.** *Vista para o armário instalado novo hospital.*

le		**FOTO 183.** *Vista para o quarto para remoção das camas hospitalares.*
DEPOIS		**FOTO 184.** *Vista para remoção das camas hospitalares.*

ANTES		**FOTO 185.** *Vista para alvenaria que vai para instalação suporte de TV, (Novo conforto médico).*
DEPOIS		**FOTO 186.** *Vista para a TV smart instalada.*

ANTES		**FOTO 187.** *Vista para lâmpada danificada, (Recepção).*
DEPOIS		**FOTO 188.** *Vista para nova lâmpada instalada.*

ANTES		**FOTO 189.** *Vista para o chuveiro danificado, (Quarto 314 3ºAndar).*
DEPOIS		**FOTO 190.** *Vista para o novo chuveiro instalado.*

ANTES	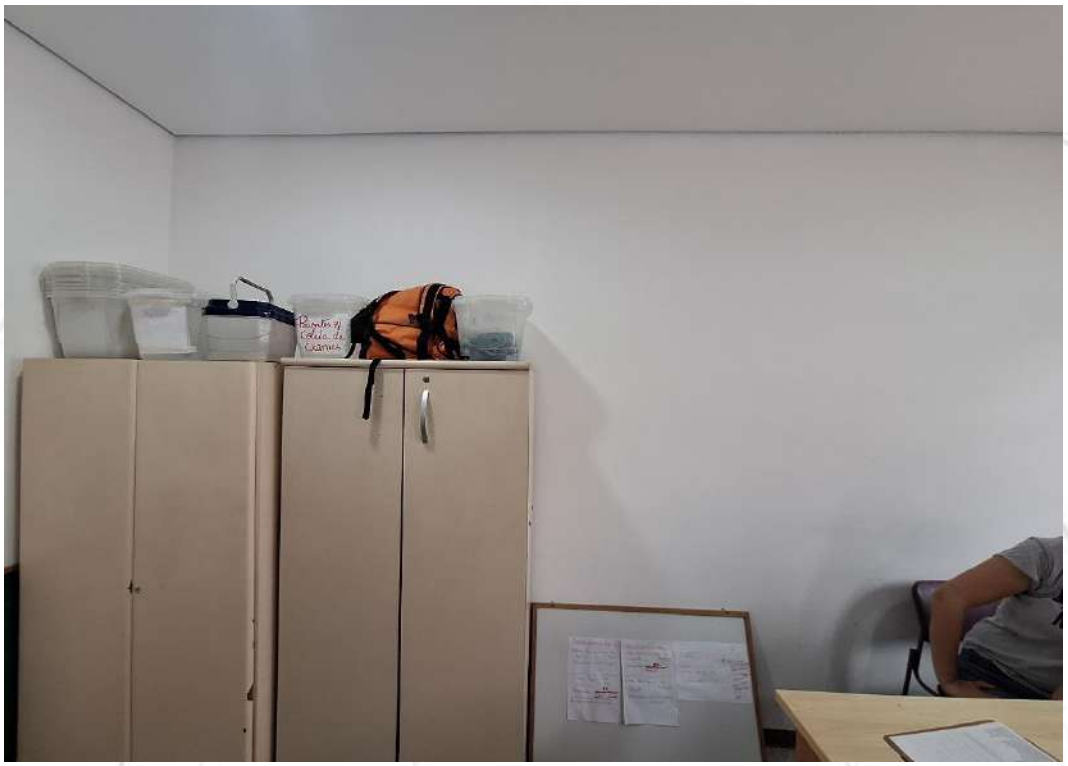	**FOTO 191.** *Instalação de quadro, (Sala Emad).*
DEPOIS		**FOTO 192.** *Vista para o quadro instalado.*

ANTES		**FOTO 193.** *Vista para a tomada necessitando de reparo, (Administração).*
DEPOIS		**FOTO 194.** *Vista para a tomada reparada.*

ANTES		**FOTO 195.** *Vista para porta necessitando de reparo, (Expurgo 1º Andar).*
DEPOIS		**FOTO 196.** *Vista para porta reparada.*

ANTES		**FOTO 197.** *Vista para porta necessitando de reparo, (Expurgo 1º Andar).*
DEPOIS		**FOTO 198.** *Vista para porta reparada.*

ANTES		**FOTO 199.** *Vista para geladeira necessitando de tomada, (Cozinha).*
DEPOIS		**FOTO 200.** *Vista para a instalação da tomada.*

ANTES		**FOTO 201.** *Vista para a porta necessitando de reparo, (UTI).*
DEPOIS	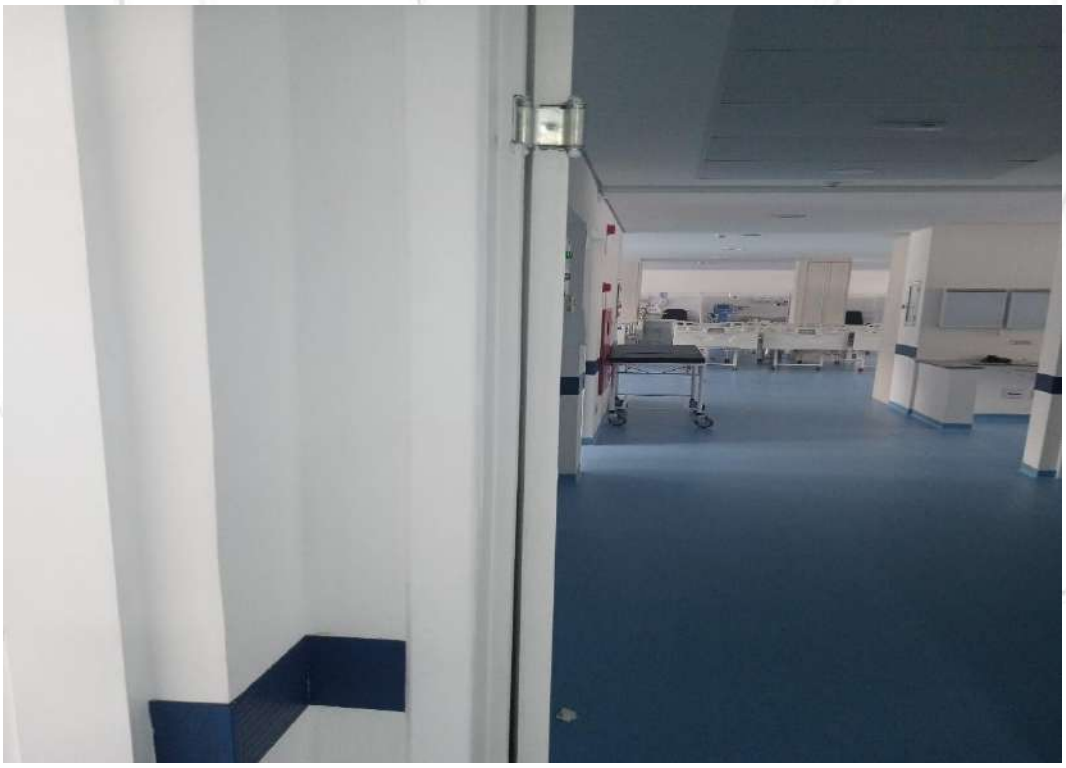	**FOTO 202.** *Vista para porta reparada.*

ANTES	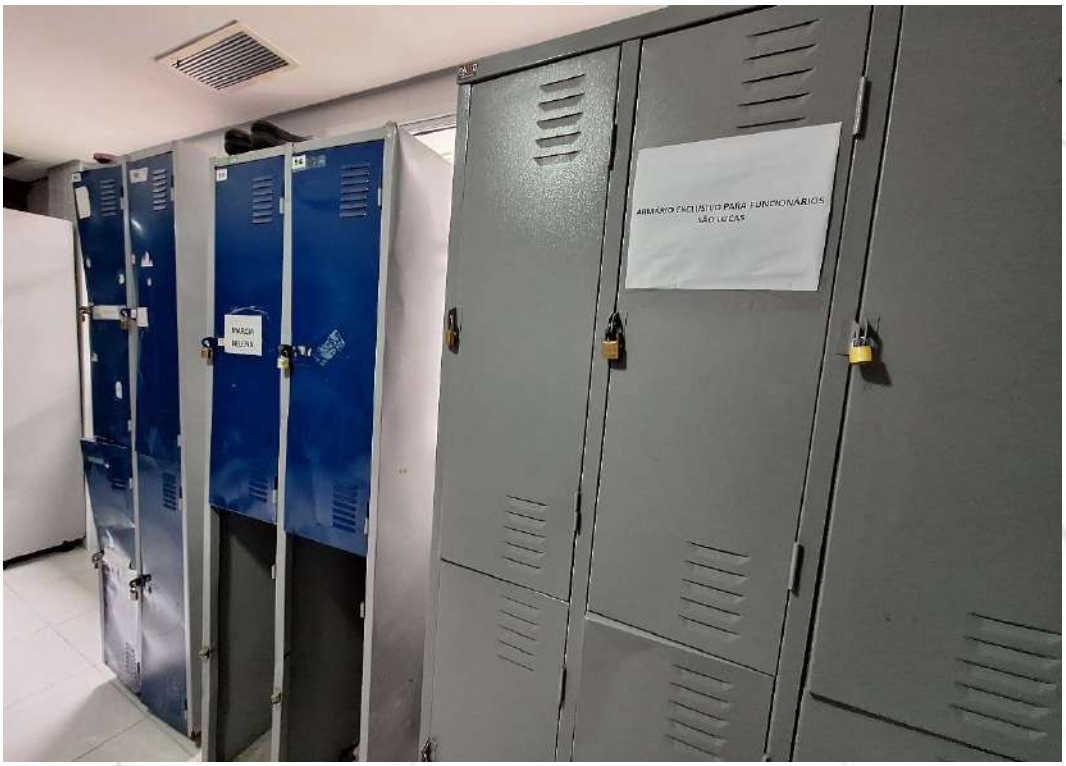	**FOTO 203.** *Vista para a dobradiça de armário necessitando de reparo, (Vestiário feminino 1º Andar).*
DEPOIS		**FOTO 204.** *Vista para o armário reparado.* .

ANTES		**FOTO 205.** *Vista para vagas de estacionamento (Estacionamento).*
DEPOIS		**FOTO 206.** *Vista para recolocação dos postes da vaga de estacionamento.*

ANTES		**FOTO 207.** *Vista para a tubulação necessitando de reparo, (Copa).*
DEPOIS		**FOTO 208.** *Vista para a fixação da tubulação.*

ANTES	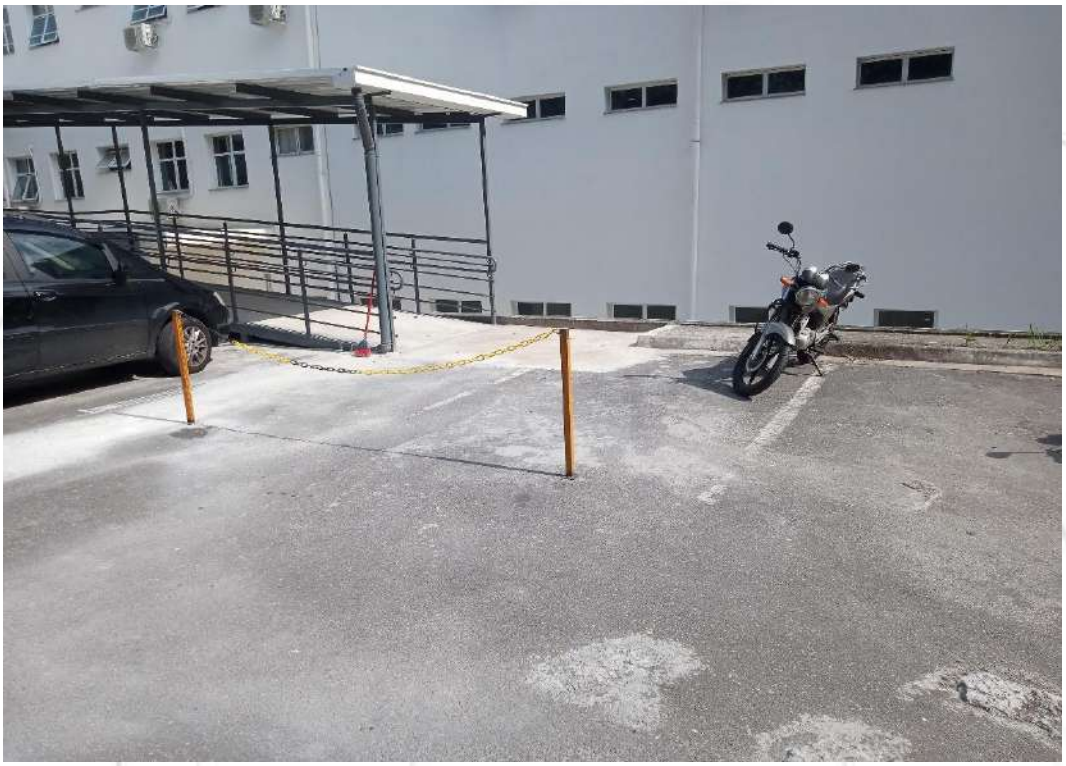	**FOTO 209.** *Vista para vagas do estacionamento.*
DEPOIS		**FOTO 210.** *Vista para a demarcação da vaga do estacionamento realizada.*

ANTES		**FOTO 211.** *Substituição de chuveiro, (2 º Andar).*
DEPOIS		**FOTO 212.** *Vista para o chuveiro instalado.*

ANTES		**FOTO 213.** *Vista para a instalação de sofá.*
DEPOIS		**FOTO 214.** *Vista para o sofá instalado.*

ANTES		**FOTO 215.** *Vista para a rodinha do carrinho danificado.*
DEPOIS		**FOTO 216.** *Vista para a nova rodinha instalada.*

ANTES		**FOTO 217.** *Instalação de trinco (RH).*
DEPOIS		**FOTO 218.** *Vista para o trinco instalado.*

ANTES		**FOTO 219.** *Vista para ninho de maribondos, (Quarto 312).*
DEPOIS		**FOTO 220.** *Vista para a remoção do ninho de maribondos.*

ANTES		**FOTO 221.** *Vista para lâmpada danificada, (Apoio 3º Andar).*
DEPOIS		**FOTO 222.** *Vista para nova lâmpada instalada.*

ANTES		**FOTO 223.** *Vista para lâmpada danificada, (Hall do elevador 3º Andar).*
DEPOIS		**FOTO 224.** *Vista para nova lâmpada instalada.*

ANTES		**FOTO 225.** *Vista para chuveiro necessitando de reparo, (2 º Andar).*
DEPOIS		**FOTO 226.** *Vista para chuveiro reparado.*

ANTES		**FOTO 227.** *Vista para rodinha de carrinho danificado.*
DEPOIS		**FOTO 228.** *Vista para nova rodinha instalado.*

ANTES		**FOTO 229.** *Vista para o bebedouro entupido, (3º Andar).*
DEPOIS		**FOTO 230.** *Vista para o bebedouro desentupido.*

DEPOIS		**FOTO 231.** *Vista para organização e identificação do quadro de chaves.*

DEPOIS		**FOTO 232.** *Vista para a instalação de fechadura da porta, (UTI 2º Andar).*

DEPOIS		**FOTO 233.** *Vista para preventiva (Quarto 301 Leito A).*
DEPOIS		**FOTO 234.** *Vista para preventiva (Quarto 301 Leito A).*

DEPOIS		**FOTO 235.** *Vista para verificação de descarga, (Banheiro PCD 2ºAndar).*

ROÇAGEM UBS

ANTES		**FOTO 236.** *Vista para CAISM/CEM necessitando de roçagem.*
DEPOIS		**FOTO 237.** *Vista da roçagem e limpeza realizada.*

ANTES		**FOTO 238.** *Vista para CAISM/CEM necessitando de roçagem.*
DEPOIS		**FOTO 239.** *Vista da roçagem e limpeza realizada.*

ANTES		**FOTO 240.** *Vista para CAISM/CEM necessitando de roçagem.*
DEPOIS		**FOTO 241.** *Vista da roçagem e limpeza realizada.*

ANTES		**FOTO 242.** *Vista para CAISM/CEM necessitando de roçagem.*
DEPOIS		**FOTO 243.** *Vista da roçagem e limpeza realizada.*

ANTES		**FOTO 244.** *Vista para CAISM/CEM necessitando de roçagem.*
DEPOIS		**FOTO 245.** *Vista da roçagem e limpeza realizada.*

ANTES		**FOTO 246.** *Vista para CAISM/CEM necessitando de roçagem.*
DEPOIS		**FOTO 247.** *Vista da roçagem e limpeza realizada.*

ANTES		**FOTO 248.** *Vista para CAISM/CEM necessitando de roçagem.*
DEPOIS		**FOTO 249.** *Vista da roçagem e limpeza realizada.*

ANTES		**FOTO 250.** *Vista para CAISM/CEM necessitando de roçagem.*
DEPOIS		**FOTO 251.** *Vista da roçagem e limpeza realizada.*

ANTES		**FOTO 252.** *Vista para CAISM/CEM necessitando de roçagem.*
DEPOIS		**FOTO 253.** *Vista da roçagem e limpeza realizada.*

DEPOIS		**FOTO 254.** *Vista da roçagem e limpeza realizada.*
DEPOIS		**FOTO 255.** *Vista da roçagem e limpeza realizada.*

DEPOIS		**FOTO 256.** *Vista da roçagem e limpeza realizada.*
DEPOIS		**FOTO 257.** *Vista da roçagem e limpeza realizada.*

DEPOIS		**FOTO 258.** *Vista da roçagem e limpeza realizada.*
DEPOIS		**FOTO 259.** *Vista da roçagem e limpeza realizada.*

DEPOIS		**FOTO 260.** *Vista da roçagem e limpeza realizada.*
DEPOIS		**FOTO 261.** *Vista da roçagem e limpeza realizada.*

ANTES		**FOTO 262.** *Vista para CAISM/CEM necessitando de troca de lâmpada.*
DEPOIS		**FOTO 263.** *Vista para nova lâmpada instalada.*

ANTES	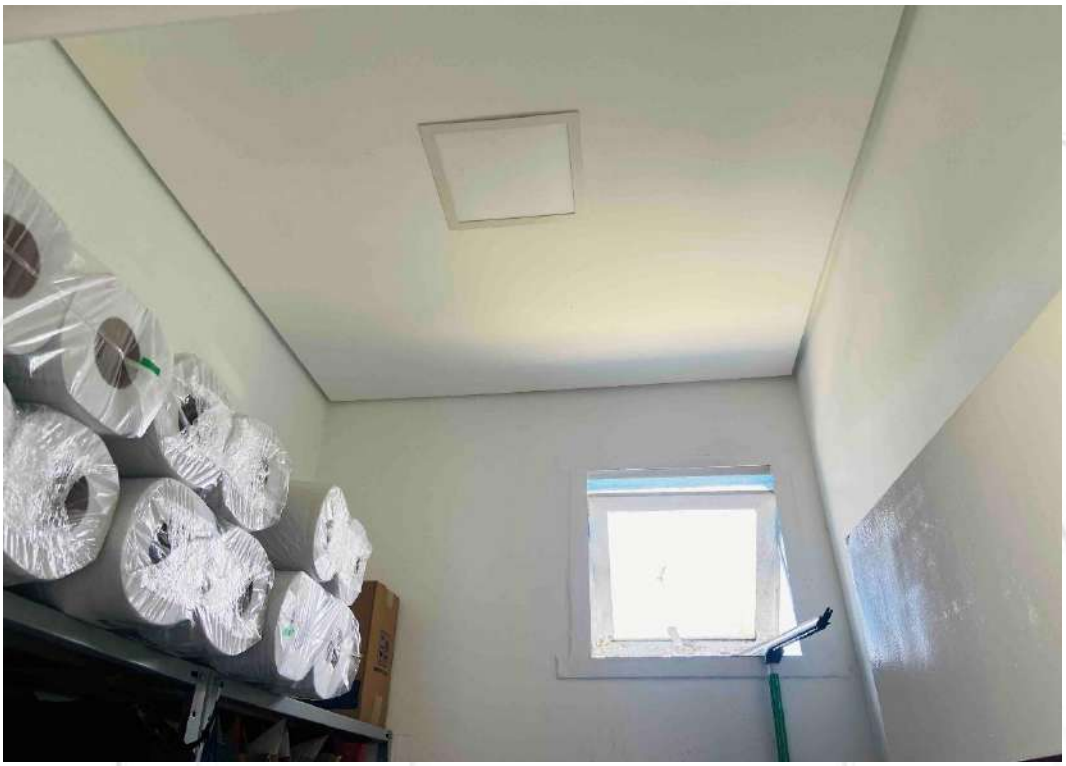	**FOTO 264.** *Vista para CAISM/CEM necessitando de troca de lâmpada.*
DEPOIS		**FOTO 265.** *Vista para nova lâmpada instalada.*

ANTES		**FOTO 266.** *Vista para CAISM/CEM necessitando de troca de lâmpada.*
DEPOIS		**FOTO 267.** *Vista para nova lâmpada instalada.*

ANTES		**FOTO 268.** *Vista para CAISM/CEM necessitando de troca de lâmpada.*
DEPOIS		**FOTO 269.** *Vista para nova lâmpada instalada.*

ANTES		**FOTO 270.** *Vista para CAISM/CEM necessitando de troca de lâmpada.*
DEPOIS		**FOTO 271.** *Vista para nova lâmpada instalada.*

ANTES		**FOTO 272.** *Vista para CAISM/CEM necessitando de troca de lâmpada.*
DEPOIS		**FOTO 273.** *Vista para nova lâmpada instalada.*

ANTES		**FOTO 274.** *Vista para CAISM/CEM necessitando de troca de lâmpada.*
DEPOIS		**FOTO 275.** *Vista para nova lâmpada instalada.*

ANTES		**FOTO 276.** *Vista para CAISM/CEM necessitando de troca de lâmpada.*
DEPOIS	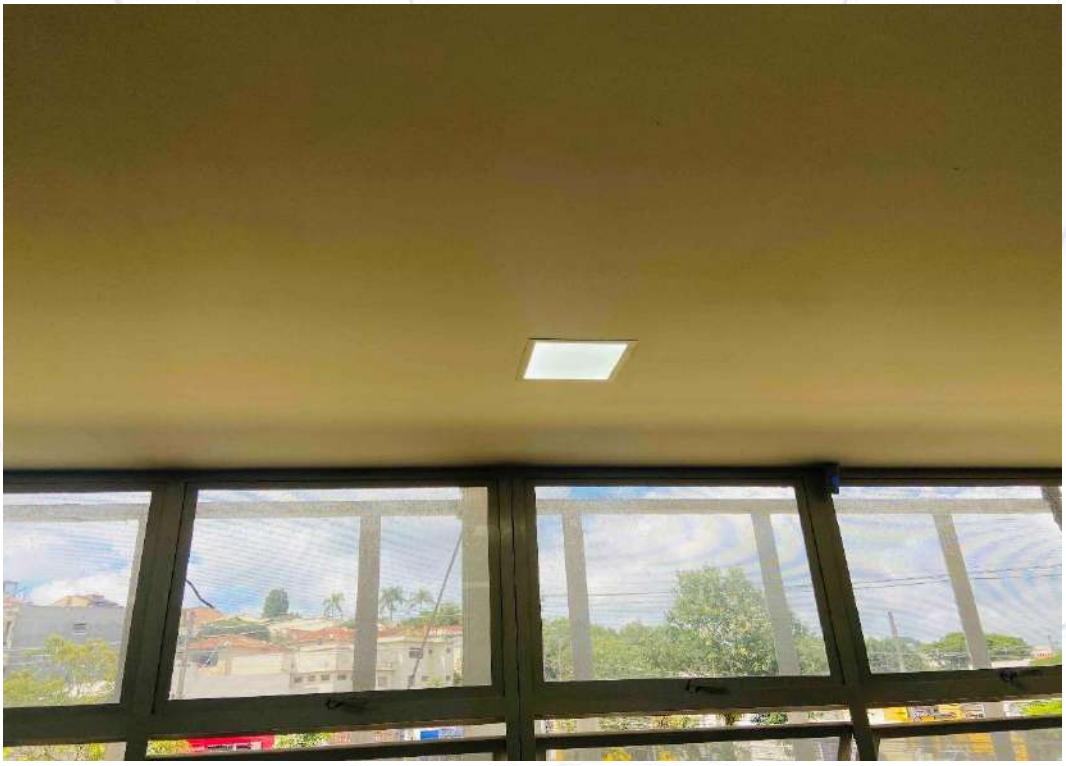	**FOTO 277.** *Vista para nova lâmpada instalada.*

ANTES		**FOTO 278.** *Vista para CAISM/CEM necessitando de troca de lâmpada.*
DEPOIS		**FOTO 279.** *Vista para nova lâmpada instalada.*

ANTES	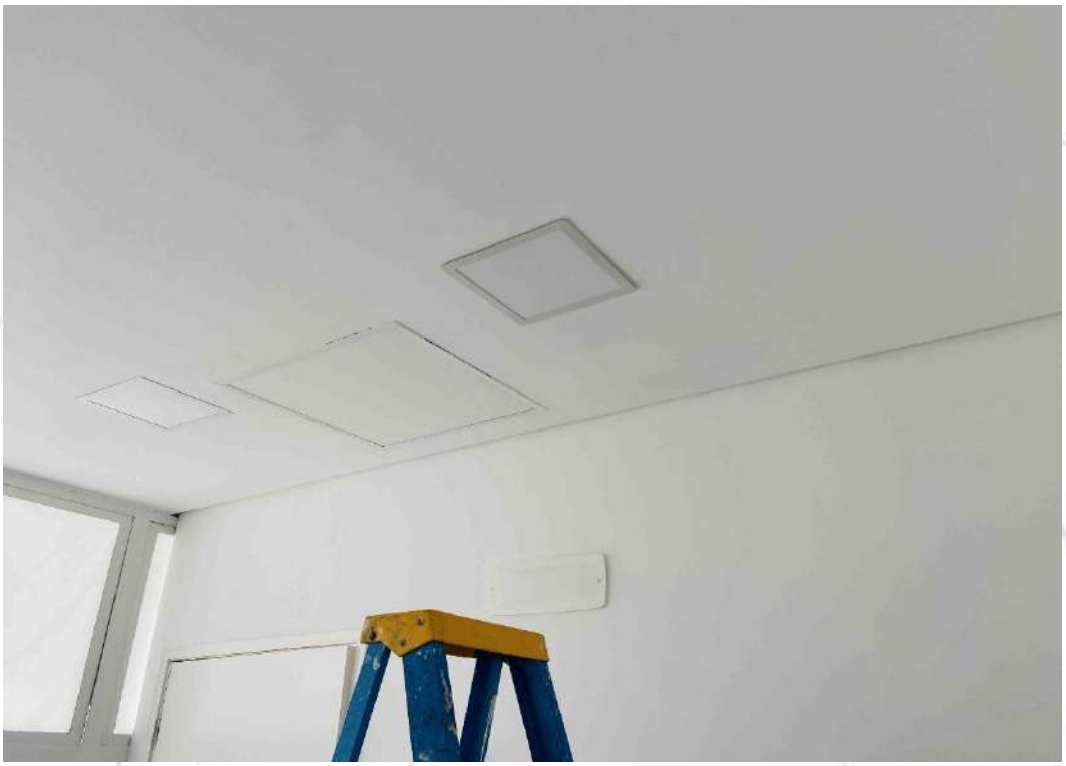	**FOTO 280.** *Vista para CAISM/CEM necessitando de troca de lâmpada.*
DEPOIS		**FOTO 281.** *Vista para nova lâmpada instalada.*

ANTES		**FOTO 282.** *Vista para CAISM/CEM necessitando de troca de lâmpada.*
DEPOIS		**FOTO 283.** *Vista para nova lâmpada instalada.*

ANTES		**FOTO 284.** *Vista para CAISM/CEM necessitando de troca de lâmpada.*
DEPOIS		**FOTO 285.** *Vista para nova lâmpada instalada.*

ANTES		**FOTO 286.** *Vista para CAISM/CEM necessitando de troca de lâmpada.*
DEPOIS	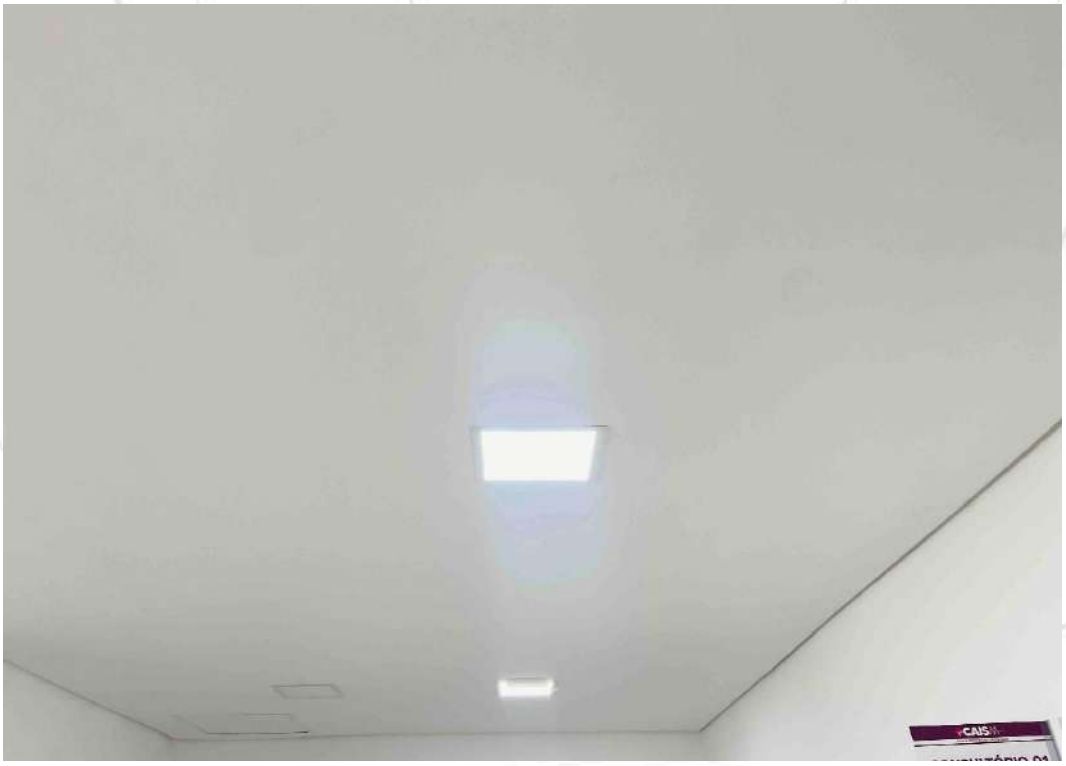	**FOTO 287.** *Vista para nova lâmpada instalada.*

ANTES		**FOTO 288.** *Vista para CAISM/CEM necessitando de troca de lâmpada.*
DEPOIS		**FOTO 289.** *Vista para nova lâmpada instalada.*

ANTES		**FOTO 290.** *Vista para CAISM/CEM necessitando de troca de lâmpada.*
DEPOIS		**FOTO 291.** *Vista para nova lâmpada instalada.*

6.2. Finalmente, considerando todas as informações para o mês de **dezembro de 2024**, para os **98** serviços elencados, realizamos um compilado das informações extraídas em percentual executados:

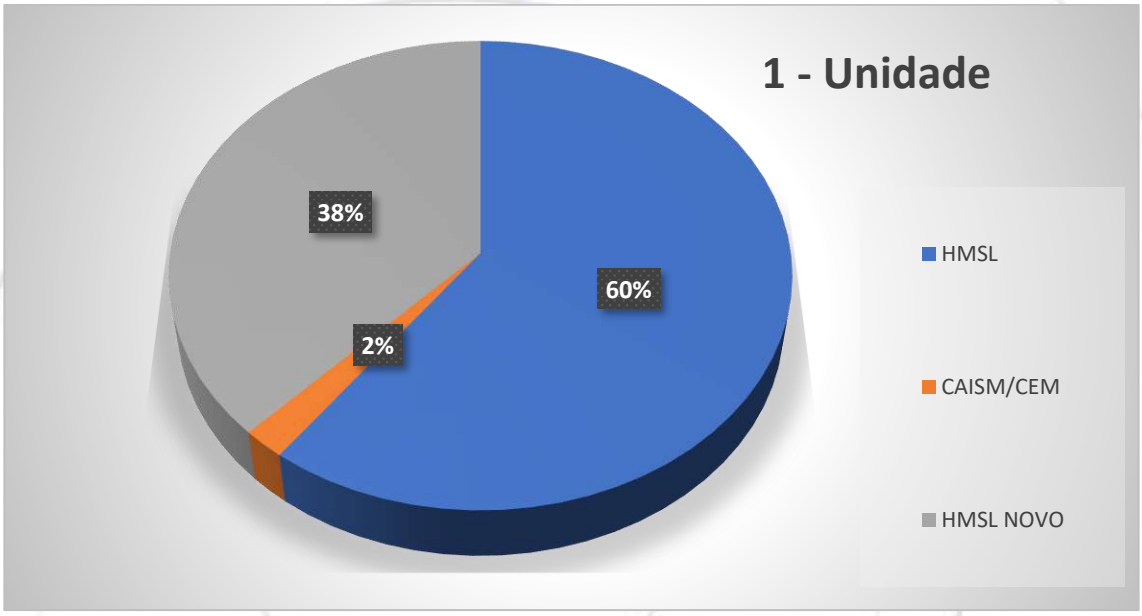



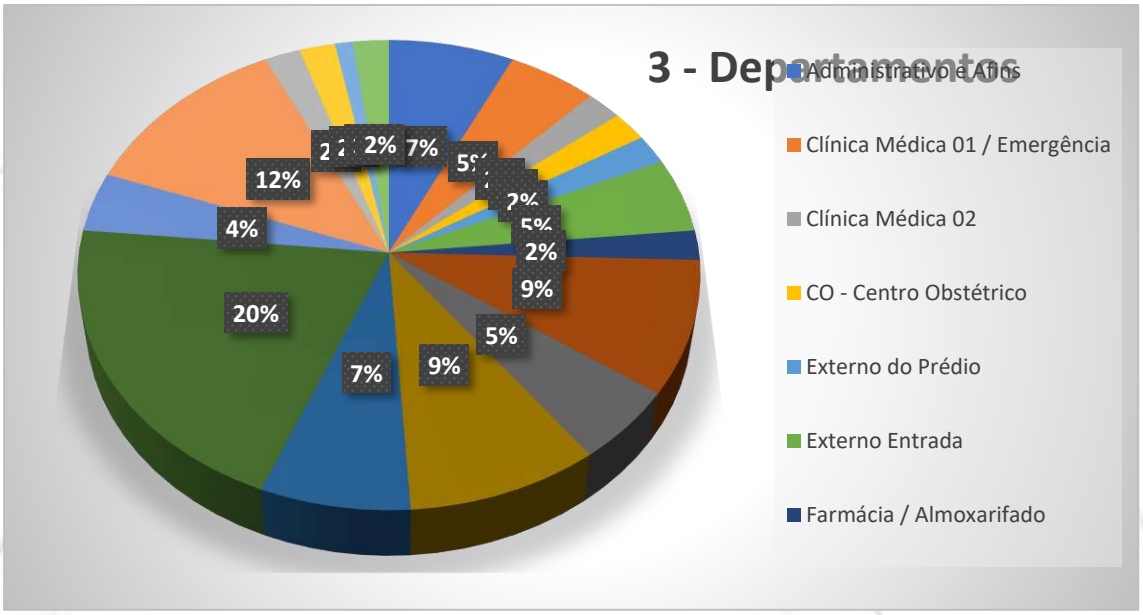
3 - Departamentos
12%
4%
20%
7%
9%
5%
9%
2%
2%
7%
Administrativo e Afins
Clínica Médica 01 / Emergência
Clínica Médica 02
CO - Centro Obstétrico
Externo do Prédio
Externo Entrada
Farmácia / Almoxarifado

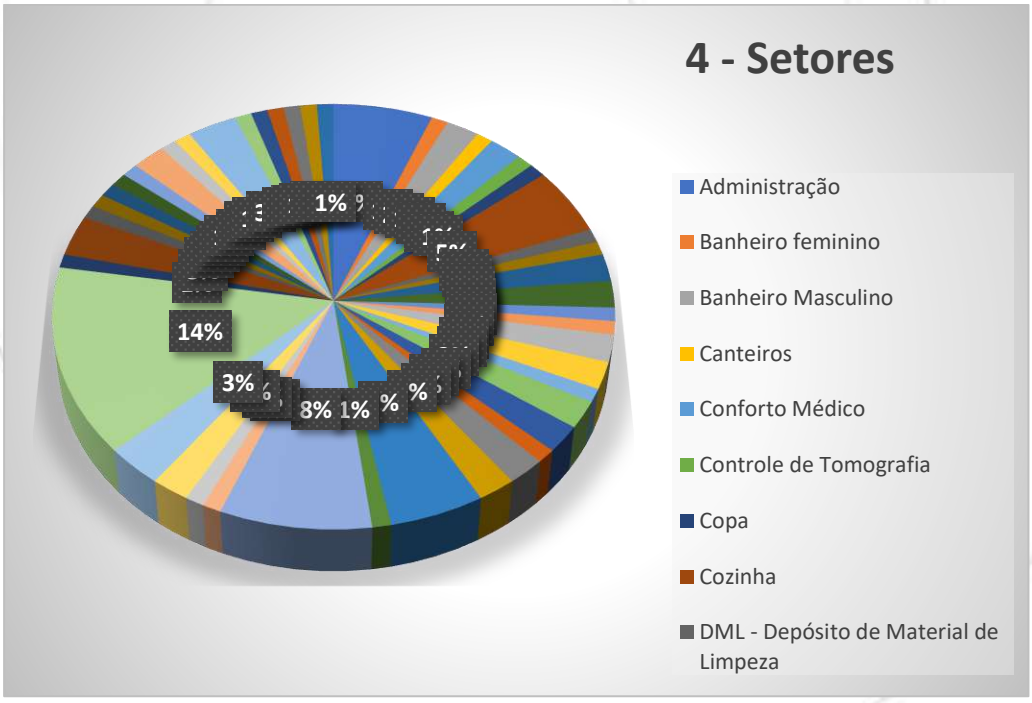
4 - Setores
14%
3%
Administração
Banheiro feminino
Banheiro Masculino
Canteiros
Conforto Médico
Controle de Tomografia
Copa
Cozinha
DML - Depósito de Material de Limpeza

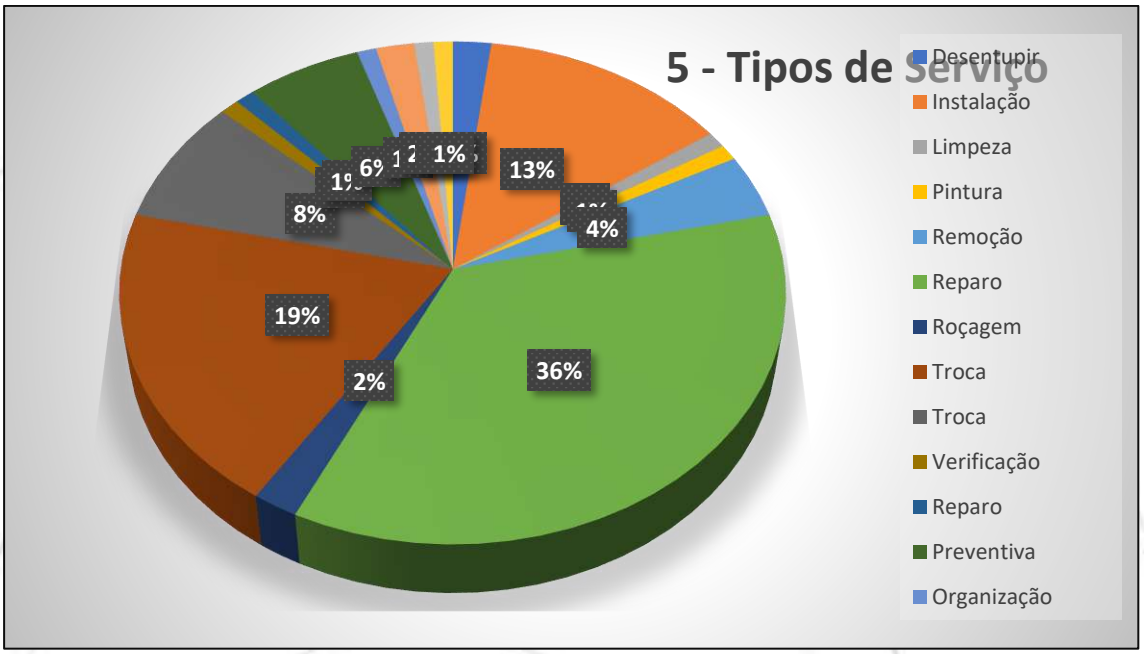
5 - Tipos de Serviço
Desentupir
Instalação
Limpeza
Pintura
Remoção
Reparo
Roçagem
Troca
Troca
Verificação
Reparo
Preventiva
Organização
1%
13%
4%
8%
19%
2%
36%

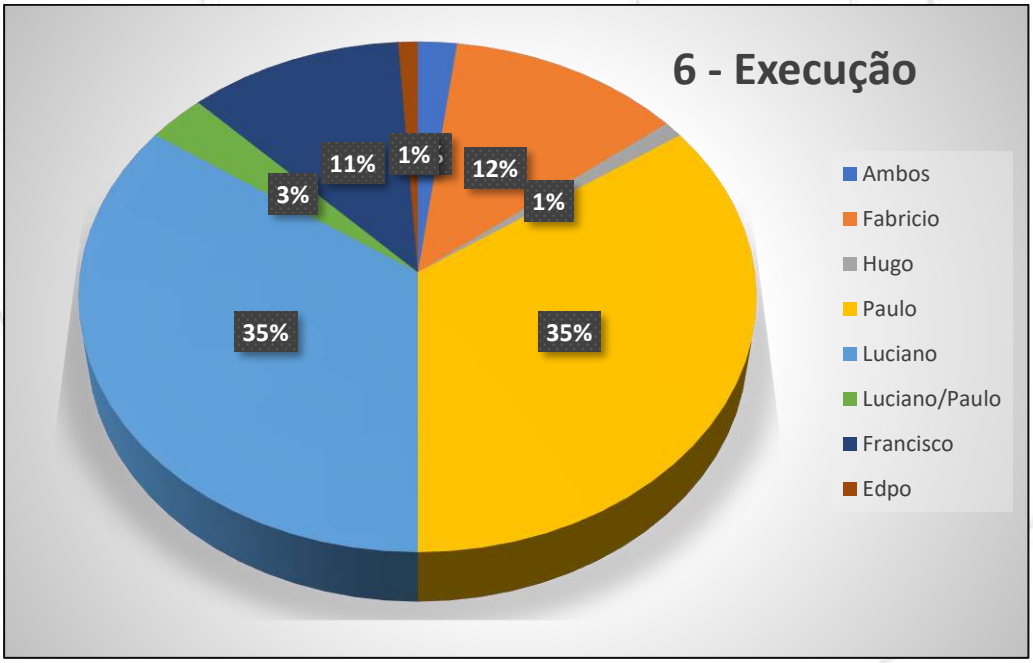
6 - Execução
Ambos
Fabricio
Hugo
Paulo
Luciano
Luciano/Paulo
Francisco
Edpo
11%
1%
12%
1%
3%
35%
35%

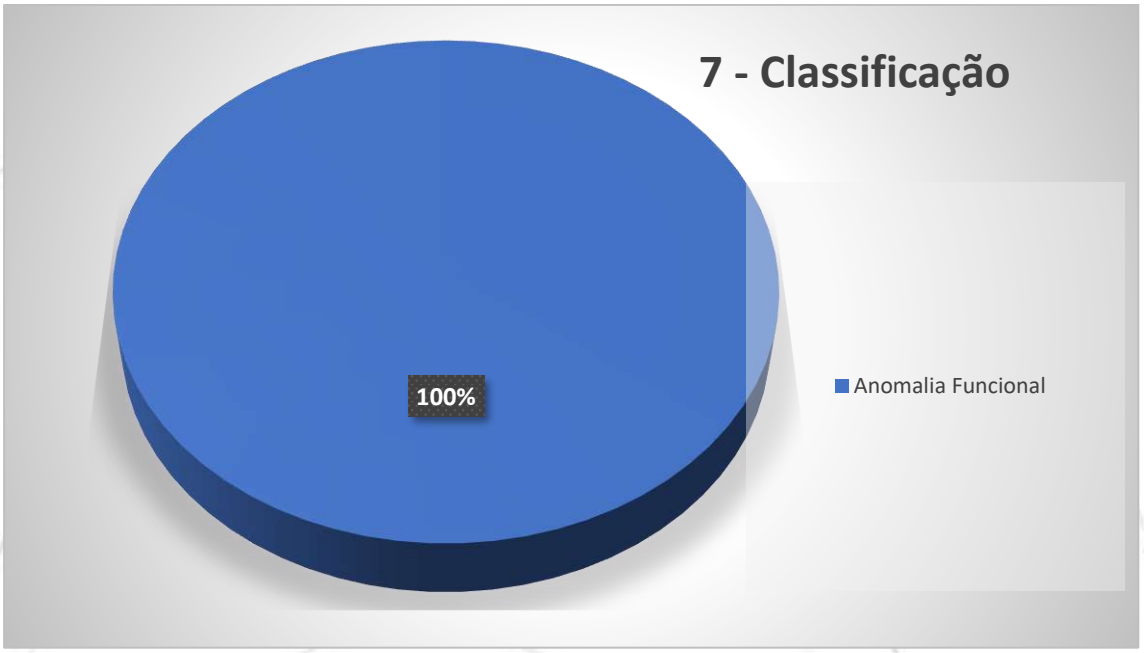

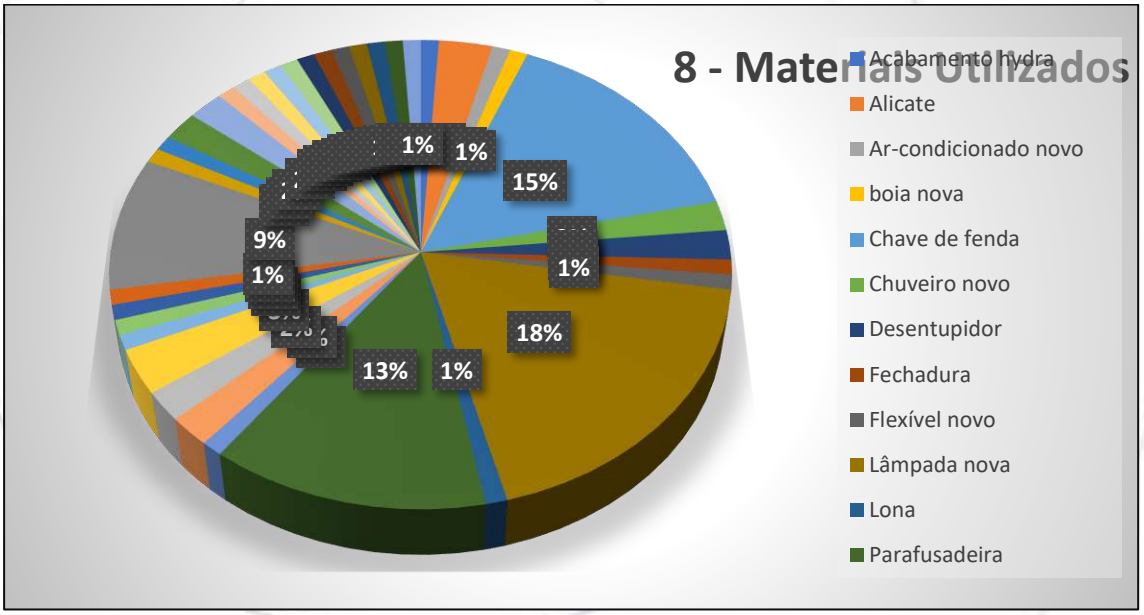

6.3. Considerando os requisitos e as exigências das normas técnicas da ABNT, os serviços realizados pela DG Desenvolvimento e Gestão Limitada, **entre os dias 01 a 31 do mês de dezembro**, atendeu no que concerne na prestação de serviços de mão de obra e equipe de manutenção predial do Hospital e Maternidade São Lucas e seus afins, para a referida data.

7. CONSIDERAÇÕES FINAIS

Esta empresa atesta que a presente constatação obedeceu criteriosamente, os seguintes princípios fundamentais:

7.1. Esta empresa não tem no presente, nem contempla para o futuro, interesse algum ao bem objeto desta constatação.

7.2. O avaliador responsável técnico pela análise em questão, não tem nenhum interesse ou inclinação pessoal em relação à matéria envolvida neste Relatório.

7.3. No melhor conhecimento e crédito da empresa, as análises, opiniões e conclusões expressas no presente trabalho são baseadas em dados, diligências, pesquisas e levantamentos verdadeiros e corretos.

7.4. A presente avaliação e o respectivo Relatório foram elaborados com a estrita observância dos postulados dos Códigos de Ética Profissional do CONFEA - Conselho Federal de Engenharia, Arquitetura e Agronomia e do IBAPE - Instituto Brasileiro de Avaliações e Perícias de Engenharia (Resolução 205 de 20 de dezembro de 1971).

7.5. O presente Relatório foi elaborado pela empresa e ninguém a não ser o próprio Signatário responsável técnico pelos trabalhos, preparando as análises e conclusões.

8. ENCERRAMENTO

8.1. Nada mais havendo a esclarecer, encerramos o presente relatório de serviços executados que é composto por 186 (cento e oitenta e nove) folhas impressas por computador apenas de um lado, todas numeradas, sendo a última datada e assinada por este Signatário.

8.2. A empresa coloca-se ao inteiro dispor de Vossa Senhoria, para os esclarecimentos que se fizerem necessários.

São Paulo, 06 de janeiro de 2025.

ENG. HUGO SILVA SOARES

CREA/SP: 5.069.848.248

DG DESENVOLVIMENTO & GESTÃO

CREA/SP: 2.539.620

PREFEITURA DO MUNICÍPIO DE SÃO PAULO

SECRETARIA MUNICIPAL DA FAZENDA

NOTA FISCAL ELETRÔNICA DE SERVIÇOS - NFS-e

RPS Nº 23, emitido em 30/11/2024

20241204u02337549000100

Número da Nota **00000023**

Data e Hora de Emissão **04/12/2024 23:52:12**

Código de Verificação **U9IE-J3DS**

PRESTADOR DE SERVIÇOS

CPF/CNPJ: **02.337.549/0001-00** Inscrição Municipal: **1.384.457-1**

Nome/Razão Social: **DG DESENVOLVIMENTO E GESTAO LIMITADA**

Endereço: **R JOAO MOURA 661, CONJ 67 - PINHEIROS - CEP: 05412-001**

Município: **São Paulo** UF: **SP**

TOMADOR DE SERVIÇOS

Nome/Razão Social: **BIOGESP - ASSOCIACAO DE GESTAO E EXECUCAO DE SERVICOS PUBLICO**

CPF/CNPJ: **26.702.577/0001-39** Inscrição Municipal: **6.149.202-7**

Endereço: **R CARD ARCOVERDE 1641, SALA 93/94 - PINHEIROS - CEP: 05407-002**

Município: **São Paulo** UF: **SP** E-mail: **nfe@biogesp.com.br**

INTERMEDIÁRIO DE SERVIÇOS

CPF/CNPJ: **----** Nome/Razão Social: **----**

DISCRIMINAÇÃO DOS SERVIÇOS

PRESTAÇÃO DE SERVIÇOS DE MÃO DE OBRA DE EQUIPE DE MANUTENÇÃO PREDIAL SENDO CORRETIVO E/OU PREVENTIVO DO HOSPITAL E MATERNIDADE SÃO LUCAS, CAISM, CEM E UBS'S - LOCALIZADO NO MUNICIPIO DE RIBEIRÃO PIRES/SP.
GERIDO PELA BIOGESP SOBRE O CHAMAMENTO PUBLICO N° 003/2021 E CONTRATO N° 001/2022.
PRESTAÇÃO DE SERVIÇOS EXECUTADO NO PERIODO DE 01 DE NOVEMBRO ATÉ 30 DE NOVEMBRO DE 2024.

DADOS BANCÁRIOS:
BANCO ITAU (341)
AG.: 2904
C/C: 99517-8
CNPJ (PIX): 02.337.549/0001-00

VALOR TOTAL DO SERVIÇO = R$ 60.000,00

INSS (R$)	IRRF (R$)	CSLL (R$)	COFINS (R$)	PIS/PASEP (R$)
6.600,00	-	-	-	-

Código do Serviço

01023 - Execução de obras de constr. civil, elétrica ou semelhantes, e respec. serv. aux. ou complement.

Valor Total das Deduções (R$)	Base de Cálculo (R$)	Alíquota (%)	Valor do ISS (R$)	Crédito (R$)
0,00	60.000,00	5,00%	3.000,00	0,00

Município da Prestação do Serviço	Número Inscrição da Obra	Valor Aproximado dos Tributos / Fonte
Ribeirão Pires - SP	-	-

OUTRAS INFORMAÇÕES

(1) Esta NFS-e foi emitida com respaldo na Lei nº 14.097/2005; (2) O ISS desta NFS-e é devido FORA do Município de ; (3) Esta NFS-e não gera crédito; (4) Esta NFS-e substitui o RPS Nº 23, emitido em 30/11/2024; (5) O ISS desta NFS-e será RETIDO pelo Tomador de Serviço;

Zap Sign: 9ee28c5a-abc7-4b7-abbc-cd7c0f2dcd8. Documento assinado eletronicamente, conforme MP 2.200-2/2001 e Lei 14.063/2020.

961

Relatório de Assinaturas

Datas e horários em UTC-0300 (America/Sao_Paulo)
Última atualização em 23 Junho 2025, 08:28:06

Status: Assinado
Documento: NF-23
Número: 9ee26c5b-d3e7-4f07-ab5c-cd750ff23ed8
Data da criação: 23 Junho 2025, 08:27:37
Hash do documento original (SHA256): 0dd00e0b90218625376df2c7f70ecbe9b8fc02e5792e6ec51adcffae5f8ed959

Assinaturas

1 de 1 Assinaturas

Assinado via ZapSign by Truora

JAIR AMORIM
Data e hora da assinatura: 23/06/2025 08:28:06
Token: 373618a4-3323-42b3-9007-c1296387fe5a

Assinatura

Jair Amorim

Pontos de autenticação:

Telefone: + 5521996433103

E-mail: adm.direcao@biogesp.org.br
Nível de segurança: Validado por código único enviado por e-mail

IP: 72.44.22.53
Dispositivo: Mozilla/5.0 (Windows NT 10.0; Win64; x64) AppleWebKit/537.36 (KHTML, like Gecko) Chrome/138.0.0.0 Safari/537.36 Edg/138.0.0.0

INTEGRIDADE CERTIFICADA - ICP-BRASIL

Assinaturas eletrônicas e físicas têm igual validade legal, conforme MP 2.200-2/2001 e Lei 14.063/2020.
Confirme a integridade do documento aqui.

Este Log é exclusivo e parte integrante do documento número 9ee26c5b-d3e7-4f07-ab5c-cd750ff23ed8, segundo os Termos de Uso da ZapSign , disponíveis em zapsign.com.br

Santander

Internet Banking Empresarial

BIOGESP ASSOCIACAO DE GESTAO E EXECUCAO **Agência:** 0123 **Conta:** 130043711

Pronto! O pagamento foi realizado. Fazer outro Pix

Comprovante do Pix

Valor pago
R$ 50.400,00

Forma de pagamento
Ag 0123 Cc 13004371-1

Mensagem para o recebedor
REFERENTE A NF 23

Dados do recebedor

Nome
DG DESENVOLVIMENTO E GESTAO LIMITADA

CNPJ / CPF
02.******/****-00

Chave
02.******/****-00

Instituição
ITAU UNIBANCO S.A.

Dados do pagador

De
BIOGESP ASSOCIACAO DE GESTAO E EXECUCAO

CNPJ
26.******/****-39

Instituição
BANCO SANTANDER (BRASIL) S.A.

ID/Transação
E90400888202506182055412045559 54

Data e hora da transação
18/06/2025 - 17:55:31

Código de autenticação
IBE069FF918EC4328415782

Central de Atendimento Santander Empresarial
4004-2125 (Regiões Metropolitanas)
0800 726 2125 (Demais Localidades)
0800 723 5007 (Pessoas com deficiência auditiva ou de fala)

SAC - Atendimento 24h por dia, todos os dias.
0800 762 7777
0800 771 0401 (Pessoas com deficiência auditiva ou de fala)
Ouvidoria - Das 9h às 18h, de segunda a sexta-feira, exceto feriado.
0800 726 0322
0800 771 0301 (Pessoas com deficiência auditiva ou de fala)

RELATÓRIO DE EXECUÇÃO MENSAL

2024

NOVEMBRO



HOSPITAL E MATERNIDADE SÃO LUCAS

RUA RENATO ANDREOLI, 138 - JARDIM ITACOLOMY - RIBEIRÃO PIRES / SP. CEP: 09402-500.

ESTRADA DA COLÔNIA, 2959 - SANTA LUZIA RIBEIRÃO PIRES / SP. CEP: 09402-500.

964

PRESTAÇÃO DE CONTAS – NOVEMBRO 2024

RELATÓRIO DE GESTÃO DO EXERCÍCIO 2024

CONTRATANTE: BIOGESP – ASSOCIAÇÃO DE GESTÃO E EXECUÇÃO DE SERVIÇOS PÚBLICOS E SOCIAIS.

CONTRATADA: DG DESENVOLVIMENTO E GESTÃO LIMITADA.

ENTIDADE GERENCIADA: HOSPITAL E MATERNIDADE SÃO LUCAS

ENDEREÇO: RUA RENATO ANDREOLI, 138 - JARDIM ITACOLOMY - RIBEIRÃO PIRES / SP. CEP: 09402-500.

ESTRADA DA COLÔNIA, 2959 - SANTA LUZIA RIBEIRÃO PIRES / SP. CEP: 09402-500.

DATA DE REFERÊNCIA: DE 01 DE NOVEMBRO A 30 DE NOVEMBRO.

PRESTAÇÃO DE CONTAS ORDINÁRIA MENSAL

Relatório de gestão dos serviços de manutenção Predial do Hospital e Maternidade São Lucas, administrada pela BIOGESP qualificada como Organização Social de Saúde – OSS.

SUMÁRIO

1. APRESENTAÇÃO 4

2. IDENTIFICAÇÃO MUNICIPAL E DO HOSPITAL 5

3. METODOLOGIA 16

4. DO DESENVOLVIMENTO DOS TRABALHOS 18

5. DOS SERVIÇOS EXECUTADOS 20

6. CONSTATAÇÕES 28

7. CONSIDERAÇÕES FINAIS 133

8. ENCERRAMENTO 134

1. APRESENTAÇÃO

1.1. Este Relatório de Execução de Atividades e prestação de contas apresenta as ações realizadas pela Empresa DG Desenvolvimento e Gestão Limitada, CNPJ: 02.337.549/0001-00, sediada na Rua João Moura, nº 661, conjunto 67, Concept Office Pinheiros, Pinheiros, CEP 05412-001, São Paulo/SP, referente ao mês de SETEMBRO de 2024, no Hospital e Maternidade São Lucas situado na Rua Renato Andreoli, 138 - Jardim Itacolomy – Ribeirão Pires / SP, CEP: 09402-500 e Estrada da colônia, 2959 - santa luzia ribeirão pires / SP. CEP: 09402-500.

1.2. Um hospital, independentemente de seu tamanho, é uma instituição complexa, que recebe uma vasta quantidade de pessoas e em que inúmeros processos e procedimentos ocorrem simultaneamente. Para que a instituição atinja a sua função finalística – tratar pacientes – faz-se necessária uma série de atividades de apoio que fornecem a retaguarda fundamental para que as equipes médico-assistenciais executem seus serviços com qualidade.

1.3. Uma das atividades essenciais de apoio são os serviços de manutenção predial. De acordo com Malagón-Londoño:

> "A organização e as atividades de manutenção têm de facilitar ao máximo a prestação dos serviços, por meio do uso eficiente e eficaz de cada um dos bens disponíveis para o funcionamento seguro de cada um dos equipamentos e instalações, e evitar as falhas, prolongar a vida útil e diminuir os custos operacionais desses recursos, desde a fase de instalação, na qual os defeitos apresentados devem ser cobertos pelas garantias de compra, até a etapa de plena operação, na qual surgem problemas ocasionais, que aumentam a causa do desgaste pelo uso e levam, com o tempo, a sua obsolescência."

1.4. As afirmações descritas no presente relatório no que diz respeito a situação do imóvel e/ou relatos técnicos, refletem a opinião do Signatário, profissional capacitado para o exercício de tal função, a partir das observações e conclusões feitas no momento da(s) vistoria(s).

2. IDENTIFICAÇÃO MUNICIPAL E DO HOSPITAL

2.1. Incialmente, de acordo com Rede Regional de atenção à Saúde – RRAS - são definidas como arranjos organizativos de ações e serviços de saúde, de diferentes densidades tecnológicas, que integradas por meio de sistemas de apoio técnico, logístico e de gestão, buscam garantir a integralidade do cuidado num determinado território. Em 2011 foram constituídas as 17 RRAS no estado de São Paulo através da Deliberação CIB n° 36.

2.2. Nessa forma de organização, a Região Metropolitana de São Paulo (RMSP) ficou constituída de 06 RRAS, coincidentes com os territórios que compreendem as Regiões de Saúde.

2.3. A RRAS 01 coincide com a Região de Saúde do Grande ABC e é composta por 07 municípios Diadema, Mauá, Rio Grande da Serra, São Caetano do Sul, **Ribeirão Pires**, Santo André e São Bernardo do Campo contando com uma população total de 2.551.328 habitantes e área territorial de 635 km² (IBGE 2010). Trata-se da segunda maior população da Região Metropolitana de São Paulo.

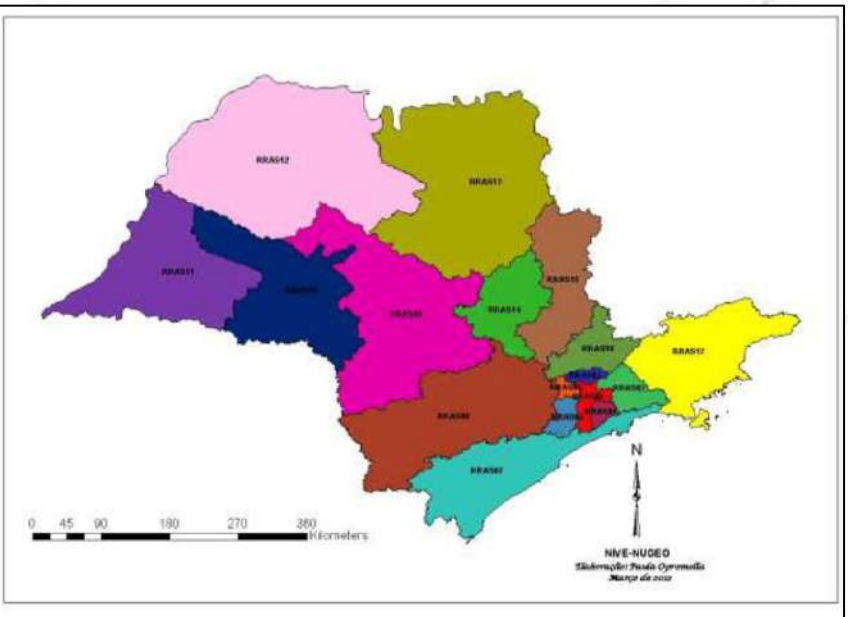

Fonte: Departamento Regional de Saúde I – Grande São Paulo.

2.4. Ribeirão Pires, encontra-se em localização privilegiada: próxima ao Porto de Santos e interligação com a Região Metropolitana de São Paulo, com as rodovias Anchieta e Imigrantes, o Rodoanel e a rede ferroviária.

2.5. Hoje a região é conhecida como berço da indústria automobilística do Brasil, com complexos produtivos estruturantes. Representa um dos maiores mercados consumidores do país. O PIB regional é de cerca de R$ 80 bilhões, o 2º do Estado de São Paulo e o 4º PIB Nacional (SP, RJ, DF e Grande ABC).

2.6. Atualmente, as características eminentemente industriais estão dando lugar para o setor de serviços, colocando a região em uma intensa transformação na sua estrutura produtiva.

2.7. A localização da região é privilegiada, pois está próxima ao Porto de Santos e interligação com a Região Metropolitana de São Paulo, com as rodovias Anchieta e Imigrantes, o Rodoanel e a rede ferroviária.

2.8. Hoje o acesso da cidade de São Paulo a esta região é feito principalmente pelas rodovias Anchieta e Imigrantes, pelas avenidas Cupecê, Engenheiro Armando de Arruda Pereira, dos Bandeirantes, do Estado, Salim Farah Maluf, Anhaia Mello, Oratório e pelos corredores de trólebus e pelos trens urbanos da CPTM.

2.9. Contudo na tentativa de aliviar o intenso tráfego de caminhões oriundos das regiões sudeste e sul do Brasil e que hoje cruzam as duas vias urbanas marginais da cidade (Pinheiros e Tietê), provocando uma grave situação de congestionamento urbano, ligando a cidade de São Paulo, e os demais municípios da Região Metropolitana, como: Santana de Parnaíba, Barueri, Carapicuíba, Osasco, Cotia, Embu das Artes, Itapecerica da Serra, São Bernardo do Campo, Santo André, Ribeirão Pires, Mauá, Ferraz de

Vasconcelos, Poá, Suzano, Itaquaquecetuba, Arujá e Guarulhos, esta sendo construindo uma via perimetral que circundasse o núcleo central da Região Metropolitana de São Paulo foi vislumbrada por urbanistas e autoridades desde a segunda década do século XX.

2.10. O Rodoanel Mario Covas é um empreendimento que tem como principal objetivo a melhoria da qualidade de vida da Grande São Paulo, visa tornar o trânsito da cidade de São Paulo mais ágil, eliminando o tráfego pesado de cargas de passagem e fazendo a ligação de todas as rodovias ao porto de Santos por fora da mancha urbana.

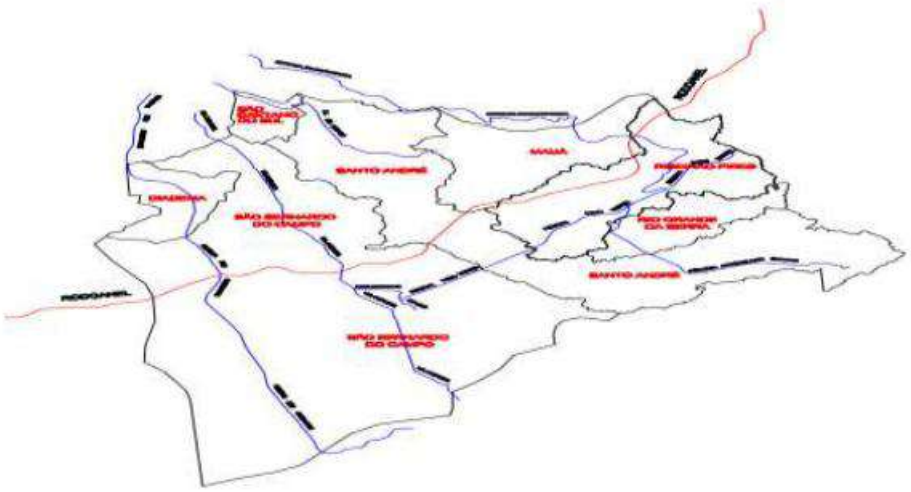

Fonte: Central de Informações Cadastrais e Georeferrenciais.
Prefeitura Municipal de Ribeirão Pires.

2.11. O município da Estância Turística de Ribeirão Pires – SP é localizado numa região do Grande ABC, a Sudoeste do Estado de São Paulo, tendo a totalidade do território – 107 km – em área manancial e 30% de sua área preservada. Está situada no Planalto Atlântico, nos contrafortes da Serra do Mar, nos limites de Paranapiacaba, com topografia acidentada, caracterizada pela presença de “mares de morros”. O Clima é tropical de altitude com temperatura média anual de 16° graus fazendo divisa com os municípios de Mauá, Santo

André, Suzano, Rio Grande da Serra e Ferraz de Vasconcelos. A vegetação predominantemente é a Mata Atlântica secundária em estágio médio e avançado de regeneração cobrindo aproximadamente 30% do território.

2.12. No contexto do Grande ABC, Ribeirão Pires é o terceiro Município em termos de área territorial e, representa, aproximadamente, 13% de área regional.

2.13. Sua base econômica é indústria metalúrgica, móveis, plásticos, artefatos de cimento, cerâmica, alimentos e vestuário.

2.14. Importante ressaltar que o Turismo sempre foi apontado como o "Caminho a ser explorado", para o desenvolvimento social do Município, sendo no ano de 1986 classificada pela Secretaria de Esportes e Turismo do Estado de São Paulo, como de interesse turístico, em função da presença de d'agua grandes áreas florestadas, mirantes, grutas, entre outros várias áreas naturais, cursos, além de imóveis que se configuram Patrimônio Artístico de Apoio/ Desenvolvimento ao Turismo e Desenvolvimento de Ações ligadas área de Saúde, na mesma proporção da demanda existente.

2.15. Hoje, efetivamente o que existe de foco turístico, são monumentos históricos e religiosos; festivais religiosos e regionais; ecoturismo; dentre outros.

Gráfico 01. Distribuição de Impostos Arrecadados em milhões de reais pela Prefeitura Municipal de Ribeirão Pires no período de 2010 a 2012.

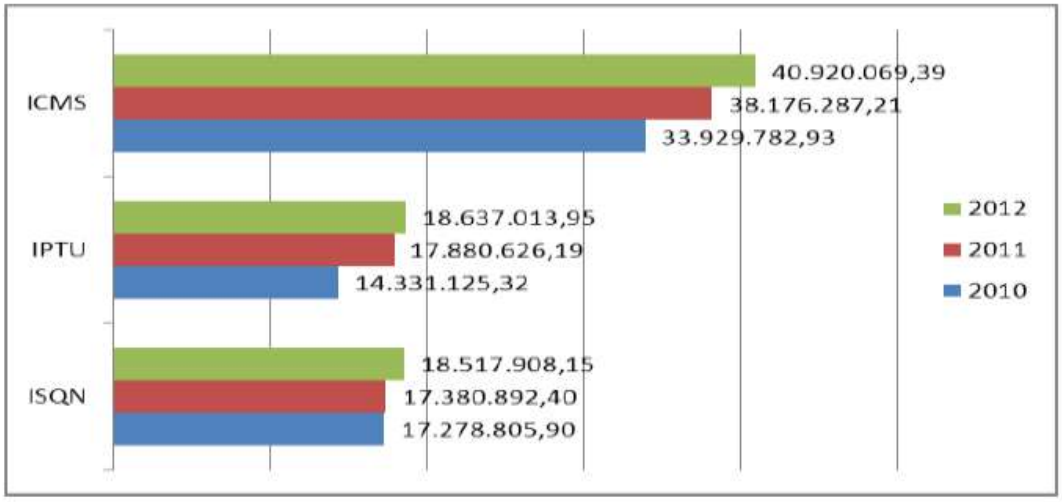

Fonte: Setor de Finanças – PMETRP.

Gráfico 02. Orçamento Municipal de Ribeirão Pires de 2010 a 2012

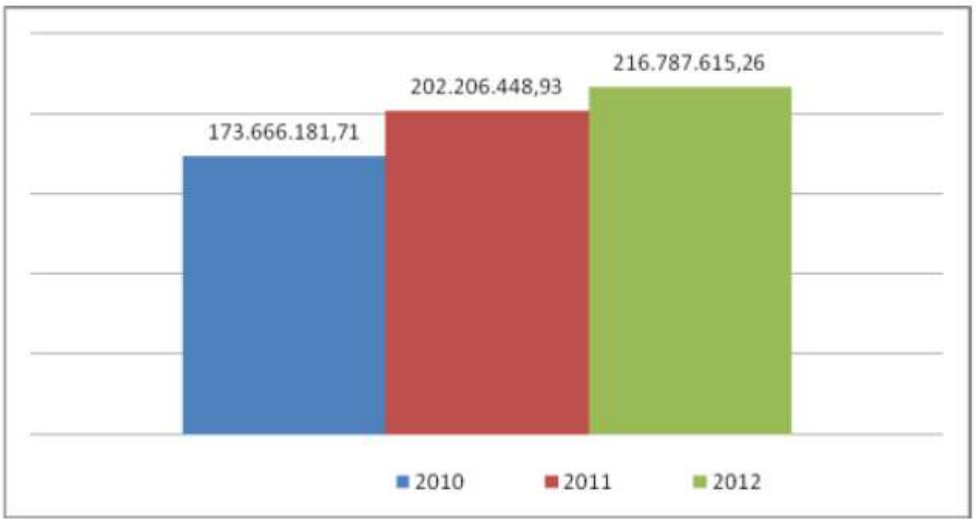

Fonte: PMETRP – www.ribeiraopires.sp.gov.br

Aspectos Demográficos

Ano	2010
População estimada	113.068 habitantes
População Urbana estimada	113.068 habitantes
População Rural estimada	0
Homens	55.318 habitantes
Mulheres	57.750 habitantes
Área Territorial	99, 119 km²
Densidade demográfica (hab./ km²)	1.144,99 hab/km²
Expectativa de vida	69,93 anos
Taxa de fecundidade	2,00 filhos por mulher
Taxa de Alfabetização	94,55%
Índice de Desenvolvimento Humano (IDH-M)	0, 807 Elevado
IDH-M Renda	0,76
IDM-H Longevidade	0,75
IDM-H Educação	0,92

Fonte: PMETRP – www. ribeiraopires.sp.gov.br/DATASUS/IBGE-2010/ IPEADATA2000.

2.16. Das atribuições do Hospital e Maternidade São Lucas;

I - Planejar, organizar, orientar e prover ao munícipe, o atendimento de urgência e emergência ginecológica, de forma ininterrupta;

II - Prestar atendimentos em unidades de internação nas áreas clínico médica, pediatria, cirurgia, ginecologia e obstetrícia;

III - Instituir e manter recursos diagnósticos e terapêuticos nas áreas clínicas nas quais haja prestação de serviços;

IV - Padronizar e normatizar os recursos, objetivando uma assistência hospitalar de boa qualidade e resolutiva;

V - Administrar os recursos humanos, financeiros e materiais de forma a propiciar o funcionamento adequado da infraestrutura hospitalar;

VI - Criar e manter técnicas, normas e procedimentos para aquisição e estocagem de material e medicamentos;

VII - Desenvolver e revisar os controles e procedimentos internos;

VIII - Desenvolver estudos e pesquisas em assuntos relacionados à epidemiologia hospitalar e trabalhar em conjunto com a Comissão de Controle de Infecção Hospitalar - CCIH;

IX - Implementar procedimentos para acompanhar, em conjunto com as Comissões instituídas nos hospitais, os assuntos relativos à epidemiologia hospitalar;

X - Garantir o abastecimento de insumos e materiais de enfermagem, raio x, laboratório e limpeza através do serviço de suprimento;

XI - Controlar o estoque de impresso e papelaria garantindo o abastecimento de todos os setores;

XII - Realizar serviços de zeladoria nas dependências do hospital relacionados à manutenção predial, limpeza, segurança e organização de fluxos;

XIII - Supervisionar as unidades do Hospital Municipal;

XIV - Decidir técnica e administrativamente em assuntos relacionados ao gerenciamento do hospital;

XV - Realizar inspeção hospitalar, registrando e apontando regularmente as intercorrências administrativas e operacionais do serviço;

XVI - Garantir e controlar a qualidade da assistência;

XVII - Prestar apoio à melhoria dos processos de trabalho e a cogestão, os fluxos e rotinas da unidade;

XVIII - Ampliar os canais de comunicação visual e verbal da unidade;

XIX - Monitorar os Projetos Prioritários de Humanização;

XX - Coordenar e monitorar as atividades relacionadas ao acolhimento.

2.17. O referido hospital está segmentado nos seguintes departamentos e setores:

Departamento	Setor
Externo Entrada	Entrada Principal Canteiros Estacionamento Externo Prédio Entrada Ambulância (Recepção) Entrada Ambulância (Tomografia)
Recepção	Sanitário Deficiente Espera Circulação / Espera Recepção Assistente Social Sanitário Masculino Sanitário Feminino Hall de Circulação de Acompanhantes / Visitantes Conforto Estagiários Telefonia
Pronto Socorro Ginecológico e Obstétrico - PSGO	Hall de Circulação Sala de Observação Consultório 01 Sala de Medicação Consultório 02 Posto de Enfermagem Fisioterapia Ultrassom Sala de Procedimentos
Clínica Médica 01 / Emergência	Hall de Circulação Raio x

	Depósito Expurgo Enfermaria 01 Sanitário Masculino Sanitário Feminino Enfermaria 02 Enfermaria 03 Enfermaria 04 Posto de Enfermagem Controle de Tomografia Tomografia Emergência
Farmácia / Almoxarifado	Hall de Circulação Roupa Suja Farmácia Almoxarifado
SND / Central de Material Esterilizado CME	DML - Depósito de Material de Limpeza Material Sujo CME - Central de Material Esterilizado Lactário SND - Serviço de Nutrição e Dietética Refeitório Hall de Circulação Engenharia Clínica Higienização Vestiário Feminino Vestiário Masculino Estoque SAME - Serviço de Arquivo Médico e Estatística Necrotério Manutenção
Maternidade	Conforto Médico Centro Cirúrgico Enfermaria 12 Enfermaria 13 Enfermaria 14 Enfermaria 15 Enfermaria 16 Conforto Médico Posto de Enfermagem Sala de Vacina Expurgo

CO - Centro Obstétrico	Hall de Circulação Recepção Recém Nascido Pré-parto Circulação Vestiário Masculino Vestiário Feminino Antessala Centro Cirúrgico Copa DML - Depósito de Material de Limpeza Hall de Circulação Restrita Posto de Enfermagem Serviços Guarda e Preparo de Anestésicos Recuperação Pós Anestésica Reanimação de R.N. Escovação Sala de Parto Normal Sala de Parto Cesária
Clínica Médica 02	Rampa de Circulação Área de Acompanhantes DML - Depósito de Material de Limpeza Rouparia Enfermaria 301 Enfermaria 302 Enfermaria 303 Enfermaria 304 Hall de Circulação Posto de Enfermagem Sanitário Masculino Sanitário Feminino Psicóloga Sala de Medicação Conforto Enfermaria Enfermaria 305 Expurgo Enfermaria 306 Isolamento Enfermaria 307
Externo do Prédio	Estacionamento Interno Caldeira (Vapor e água quente) Centro de Medição - QGBT (Quadro Geral de Baixa Tensão) Depósito

	Centro de Ar Comprimido / Vácuo Centro de Ar Medicinal Gerador Lixeira Central GLP Transformador Reservatório de água Circulação de serviço externo
Administrativo e Afins	Administração Sanitário Masculino Sanitário Feminino Sala de Reuniões Laboratório Manutenção e Patrimônio

2.18. Segue a seguir, os serviços prestados pelo Hospital e Maternidade São Lucas:

- Enfermagem Hospitalar;
- Faturamento e Arquivo;
- Recepção e Informação;
- Farmácia Hospitalar;
- Laboratório; Diagnose;
- Apoio Administrativo de Plantão Médico;
- Médica Hospitalar;
- Serviço de Nutrição e Dietética;
- Higiene e Limpeza Hospitalar.

3. METODOLOGIA

3.1. Para a completa e perfeita conceituação dos serviços de manutenção predial na construção civil, apresenta o Signatário uma breve análise dos mesmos sob a ótica dos ditames da Engenharia Legal e a NBR 5674 (ABNT, 2012) - Manutenção de edificações - Requisitos para o sistema de gestão de manutenção.

3.2. Existem duas abordagens possíveis para a classificação das manutenções: a classificação **CORRETIVA** (intervenção imediata) e a classificação **PREVENTIVA** (intervenção programada).

3.3. Após as ações de manutenção, segundo suas gêneses, podem ser classificados conforme NBR 16747 (ABNT, 2020) - Inspeção predial — Diretrizes, conceitos, terminologia e procedimento, devidamente adaptada para a realizada a seguir:

- **Origem Endógena** (fatores da própria edificação);
- **Origem Exógena** (fatores extrínsecos à edificação);
- **Naturais**;

3.4. Por outro lado, a engenharia de manutenção considera problemas construtivos decorrentes de mau uso, desgaste natural e falhas de manutenção como **anomalias funcionais**.

- **Funcionais** (fatores de uso);

3.5. Nesse tocante, fica evidenciado que a relação origem/responsabilidade, em geral, resulta no seguinte quadro:

3.6. Objetivando atender aos critérios básicos estabelecidos pelas NBR 5674 (ABNT, 2012) foi fragmentado pelo Signatário os indicadores sistematicamente para verificação e gestão da manutenção: (a) Unidade atendida; (b) tipo de manutenção; (c) departamentos afetados; (d) setores afetados; (e) tipos de serviços realizados; (f) execução, (g) classificações das manutenções, conforme ilustrado no Fluxograma.

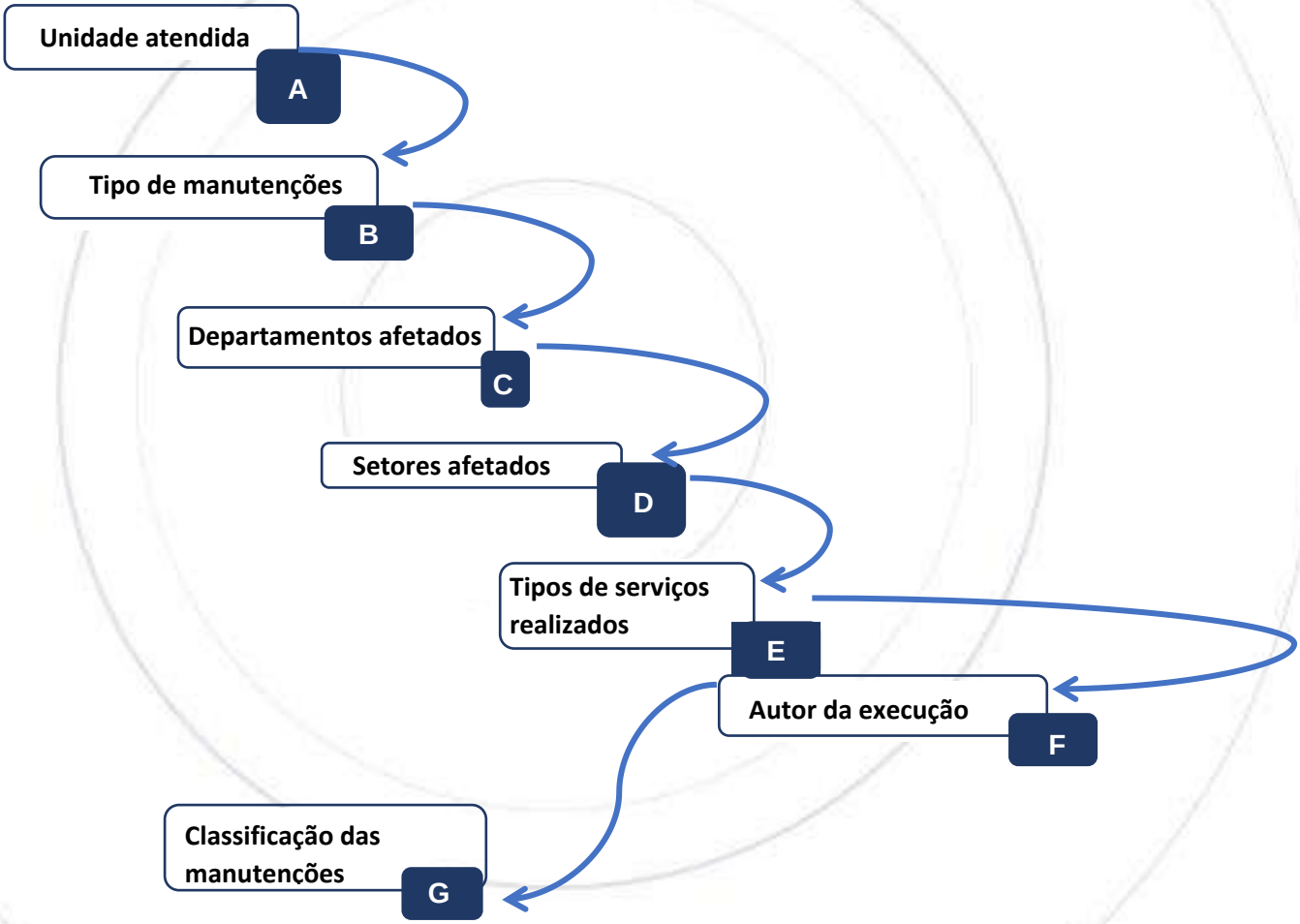

4. DO DESENVOLVIMENTO DOS TRABALHOS

4.1. A DG, no âmbito desse trabalho, desenvolvida na Gestão da Manutenção Predial de Hospitais, é capaz de implantar e padronizar soluções técnicas para resolução de problemas que ocorrem no cotidiano hospitalar, com o objetivo de nivelar e alinhar práticas de manutenção quanto às ferramentas de planejamento, fiscalização, controle e gestão dos recursos investidos na conservação predial e funcionalidade dos ativos hospitalares.

4.2. Diante disso, elaboramos um relatório de atividades executadas no mês de **novembro**, afim de corroborar e ratificar junto a administração da empresa BIOGESP, na prevenção de eventuais questões que possam surgir.

4.3. O relatório gerencial mensal é de grande importância como ferramenta de consolidação de um período de serviço, onde será possível consolidar e registrar a evolução de todos os trabalhos técnicos e administrativos relevantes, realizados pela equipe de engenharia de manutenção predial, como seus indicadores e índices, pontos fortes, pontos fracos, acidentes ou incidentes, quadro de funcionários, absenteísmo, turnover, não conformidades, plano de ação, treinamentos, documentação legal obrigatória, investimentos, melhorias, custos e investimentos, pontos de atenção, evolução de atividades perenes ou cíclicas, relatórios de prestadores de serviço, satisfação dos usuários e concluindo com o parecer técnico resumido do gestor responsável pela operação, consolidando o período em referência.

4.4. Resumidamente, o principal cerne dos Relatórios de Manutenção é de buscar uma gestão profissional de prestação de contas com periodicidade vinculada às diretrizes do Plano de Manutenção, e os

indicadores servem para medir o desempenho dos processos internos e externos, colaborando no alcance dos objetivos.

4.5. Os objetivos dos relatórios de Manutenção Predial e dos indicadores de desempenho são de estabelecer uma sistemática mais eficiente e eficaz na gestão predial, com foco na operação, manutenção preditiva, preventiva e corretiva. O controle dos fatores que influenciam direta ou indiretamente no desempenho dos resultados da equipe de manutenção trazem impactos positivos na economia de gastos, na confiabilidade dos sistemas e das instalações, segurança e bem-estar aos pacientes e funcionários.

4.6. No intuito de agilizar os processos de chamados para manutenção predial, utilizamos uma ferramenta chamada “Runrun.It” através de um link ou Qrcode, exposto a seguir:

Runrun.it

4.7. A ferramenta de uma empresa brasileira, desenvolvida a partir de um “Software como serviço” (SaaS) com base em São Paulo, SP. O serviço é uma ferramenta para colaboração e gerenciamento de tarefas, com foco no aumento da produtividade, mais organização e melhor integração entre seus colaboradores. Eleito entre as 100 mais inovadoras empresas brasileiras pelo Jornal Valor Econômico.

5. DOS SERVIÇOS EXECUTADOS

5.1. Diante disso, foram executados os seguintes serviços que serão elencados a seguir, no entanto, tem alguns serviços que não foram listados, tais como remanejamento, acompanhamento de terceiros, serviços de grande esforço físico que demandam boa parte da carga diária e entre outros:

Ordem de Serviço	Data de Atendimento	Unidade	Tipo de Manutenção	Departamento	Setor	Tipo de Serviço	Execução
Ordem de Serviço	Data de Atendimento	Unidade	Tipo de Manutenção	Departamento	Setor	Tipo de Serviço	Execução
1496	05/11/2024	HMSL	Corretiva	Administrativo e Afins	Caixa d'água administração	Reparo	Luciano
1497	18/11/2024	HMSL	Corretiva	SND / Central de Material Esterilizado CME	Cozinha	Reparo	Fabricio
1498	13/11/2024	HMSL	Corretiva	Farmácia / Almoxarifado	Farmácia	Troca	Luciano
1499	21/11/2024	HMSL	Corretiva	Clínica Médica 02	Hall de Circulação	Instalação	Fabricio
1500	21/11/2024	HMSL	Corretiva	SND / Central de Material Esterilizado CME	Vestiário Masculino	Reparo	Fabricio
1501	21/11/2024	HMSL	Corretiva	SND / Central de Material Esterilizado CME	Vestiário feminino	Troca	Fabricio
1502	21/11/2024	HMSL	Corretiva	Recepção	Recepção	Reparo	Luciano
1503	01/11/2024	HMSL NOVO	Corretiva		Quarto 303	Reparo	Paulo
1504	01/11/2024	HMSL NOVO	Corretiva		Conforto Médico	Instalação	Luciano
1505	01/11/2024	HMSL NOVO	Corretiva	3º Andar	Banheiro	Reparo	Paulo
1506	01/11/2024	HMSL NOVO	Corretiva		Sala EMAD	Instalação	Paulo
1507	01/11/2024	HMSL NOVO	Corretiva		Faturamento UPA	Montagem	Paulo
1508	04/11/2024	HMSL NOVO	Corretiva			Organização	Paulo
1509	04/11/2024	HMSL NOVO	Corretiva	3º Andar		Identificação	Paulo

1510	04/11/2024	HMSL NOVO	Corretiva	2º Andar		Identificação	Paulo
1511	14/11/2024	HMSL NOVO	Corretiva	Administrativa/Técnica	Sala Diretoria	Instalação	Paulo
1512	18/11/2024	HMSL NOVO	Corretiva		UTI	Reparo	Paulo
1513	18/11/2024	HMSL NOVO	Corretiva			Instalação	Paulo
1514	18/11/2024	HMSL NOVO	Corretiva		Carga e descarga	Identificação	Paulo
1515	21/11/2024	HMSL NOVO	Corretiva		Sala Diretoria de Enfermagem	Instalação	Paulo
1516	21/11/2024	HMSL NOVO	Corretiva		Banheiro Laboratório	Troca	Paulo
1517	21/11/2024	HMSL NOVO	Corretiva			Troca	Paulo
1518	21/11/2024	HMSL NOVO	Corretiva	1º Andar	Administração	Instalação	Paulo
1519	21/11/2024	HMSL NOVO	Corretiva		Quarto 315	Reparo	Paulo
1520	28/11/2024	HMSL NOVO	Corretiva	1º Andar	Administração	Desentupir	Paulo
1521	28/11/2024	HMSL NOVO	Corretiva	1º Andar	Hall Elevador	Troca	Paulo
1522	28/11/2024	HMSL NOVO	Corretiva	Recepção	Recepção	Reparo	Paulo
1523	29/11/2024	HMSL NOVO	Corretiva	1º Andar	Banheiro	Pintura	Paulo
1524	26/11/2024	HMSL	Corretiva	Administrativo e Afins	Banheiro	Reparo	Fabricio
1525	26/11/2024	HMSL	Corretiva	Maternidade	Enfermaria 14	Troca	Fabricio
1526	27/11/2024	HMSL	Corretiva	SND / Central de Material Esterilizado CME	Cozinha	Troca	Fabricio
1527	27/11/2024	HMSL	Corretiva	SND / Central de Material Esterilizado CME	Cozinha	Desentupir	Fabricio
1528	29/11/2024	HMSL	Corretiva	Recepção	Recepção	Reparo	Fabricio
1529	29/11/2024	HMSL	Corretiva	Clínica Médica 01 / Emergência	Hall de circulação	Instalação	Fabricio
1530	25/11/2024	UBS OURO FINO	Corretiva			Roçagem	Paulo/Fabricio
1531	26/11/2024	UBS VALENTINA	Corretiva			Roçagem	Fabricio
1532	27/11/2024	UBS CENTRO ALTO	Corretiva			Roçagem	Paulo/Fabricio

Descrição do Serviço	Quantitativo Material	Classificação	Material Utilizado	Pendência
Reparo de vazamento interno - Caixa d'água administração	1	Anomalia Funcional	Cano Pvc	Concluído
Marmiteiro danificado - Cozinha	2	Anomalia Funcional	Fiação Nova	Concluído
Lâmpada queimada - Farmácia	1	Anomalia Funcional	Lâmpada nova	Concluído
Instalação de cabo de rede	1	Anomalia Funcional	Cabo de rede	Concluído
Porta danificada - Vestiário Masculino	1	Anomalia Funcional	Parafusadeira	Concluído
Troca de lâmpada - Vestiário Feminino	1	Anomalia Funcional	Lâmpada nova	Concluído
Manutenção em cadeira - Recepção	1	Anomalia Funcional	Parafusadeira	Concluído
Descarga do quarto 303 está quebrada	1	Anomalia Funcional	Descarga Nova	Concluído
Instalação de fechadura eletrônica - Conforto Médico	1	Anomalia Funcional	Fechadura Eletrônica nova	Concluído
Reparo de torneira - Banheiro 3 º Andar	1	Anomalia Funcional	Chave de fenda	Concluído
Instalação de nova tomada - Sala EMAD	1	Anomalia Funcional	Tomada nova	Concluído
Montagem de prateleira - Faturamento UPA	1	Anomalia Funcional	Prateleira nova	Concluído
Organização de chaves	1	Anomalia Funcional	Chaves	Concluído
Identificação de shaft - Prumada Hidráulica 3 º Pavimento	1	Anomalia Funcional		Concluído
Identificação de shaft - Prumada Hidráulica 2 º Pavimento	1	Anomalia Funcional		Concluído
Instalação de quadro - Sala Diretoria Administrativa/Técnica	1	Anomalia Funcional	Quadro novo	Concluído
Porta danificada - Entrada para UTI	1	Anomalia Funcional	Parafusadeira	Concluído
Instalação de lousa	1	Anomalia Funcional	Lousa nova	Concluído
Nova Vaga de carga e descarga - Com isolamento e correntes	1	Anomalia Funcional	Lousa nova	Concluído
Instalação de quadro - Sala Diretoria de Enfermagem	1	Anomalia Funcional	Quadro novo	Concluído

Troca de trinco - Banheiro Laboratório	1	Anomalia Funcional	Trinco novo	Concluído
Carrinho de banho com rodas quebrada	1	Anomalia Funcional	Rodinha nova	Concluído
Instalação de filtro de água - Copa Administração	1	Anomalia Funcional	Filtro Novo	Concluído
Vazamento de torneira - Quarto 315	1	Anomalia Funcional	Chave de fenda	Concluído
Banheiro Entupido - Administração 1º Andar	1	Anomalia Funcional	Desentupidor	Concluído
Lâmpada queimada - Hall elevador 1º Andar	1	Anomalia Funcional	Lâmpada nova	Concluído
Parede danificada - Recepção	1	Anomalia Funcional	Parafusadeira	Concluído
Pintura de forro - Banheiro 1º Andar	1	Anomalia Funcional	Tinta látex	Concluído
Reparo de espelho - Banheiro administração	1	Anomalia Funcional	Parafusadeira	Concluído
Troca de lâmpada - banheiro do quarto 14 da maternidade	1	Anomalia Funcional	Lâmpada nova	Concluído
Troca de torneira - cozinha	1	Anomalia Funcional	Torneira nova	Concluído
Ralo entupido - Cozinha	1	Anomalia Funcional	Desentupidor	Concluído
Reparo na longarina da cadeira - Recepção	1	Anomalia Funcional	Parafusadeira	Concluído
Instalação de forro hall de circulação - CM1	1	Anomalia Funcional	Forro novo	Concluído
UBS - Ouro fino	1	Anomalia Funcional	Roçadeira	Concluído
UBS - Valentina	1	Anomalia Funcional	Roçadeira	Concluído
UBS - Centro Alto	1	Anomalia Funcional	Roçadeira	Concluído
Roçagem quarta divisão	1	Anomalia Funcional	Roçadeira	Concluído

5.2. Seguindo os dados para gestão da manutenção, segue os gráficos dos **38** serviços elencados para o mês de **novembro de 2024**:

- Da unidade atendida:

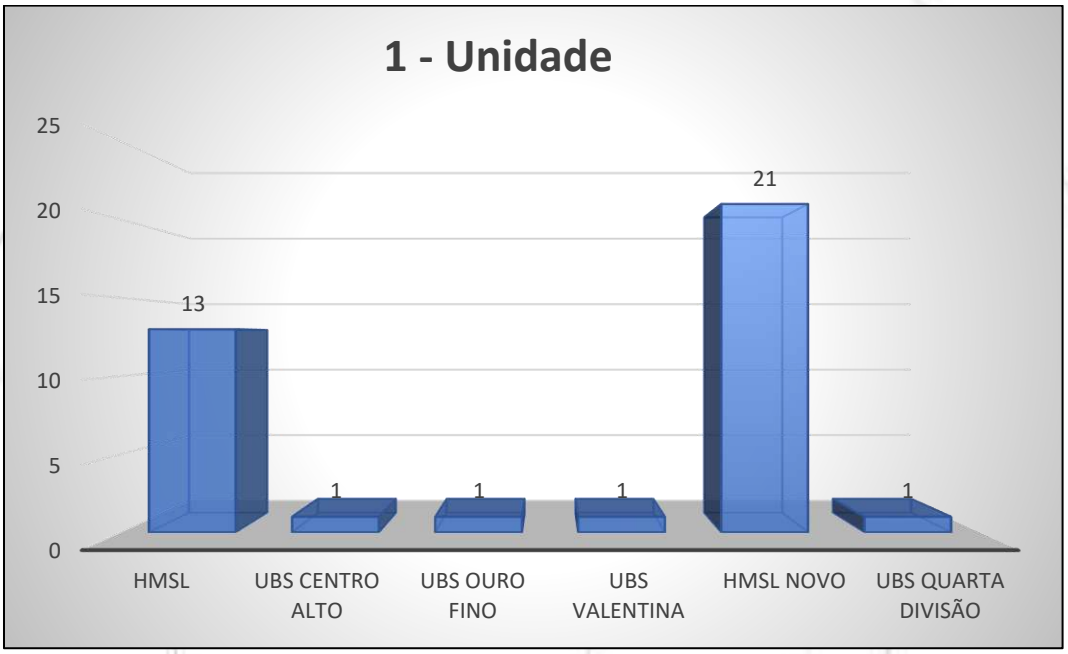

- Dos tipos de manutenções:

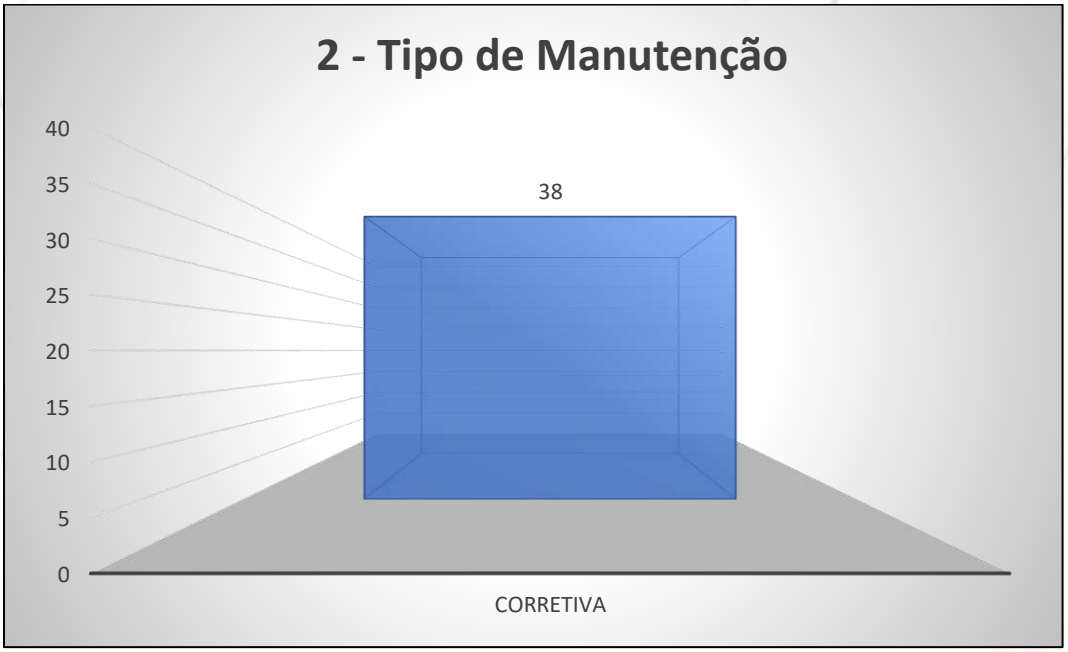

- Dos departamentos afetados:



- Dos setores afetados:



- Dos tipos de serviços realizados:

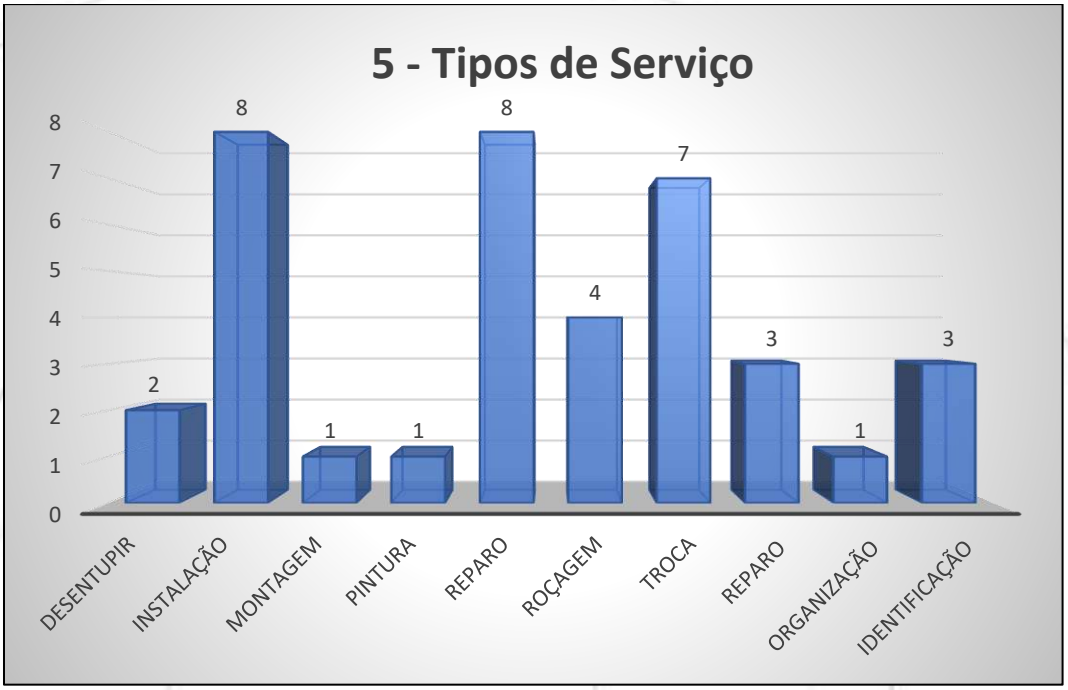

- Das execuções por colaboradores:

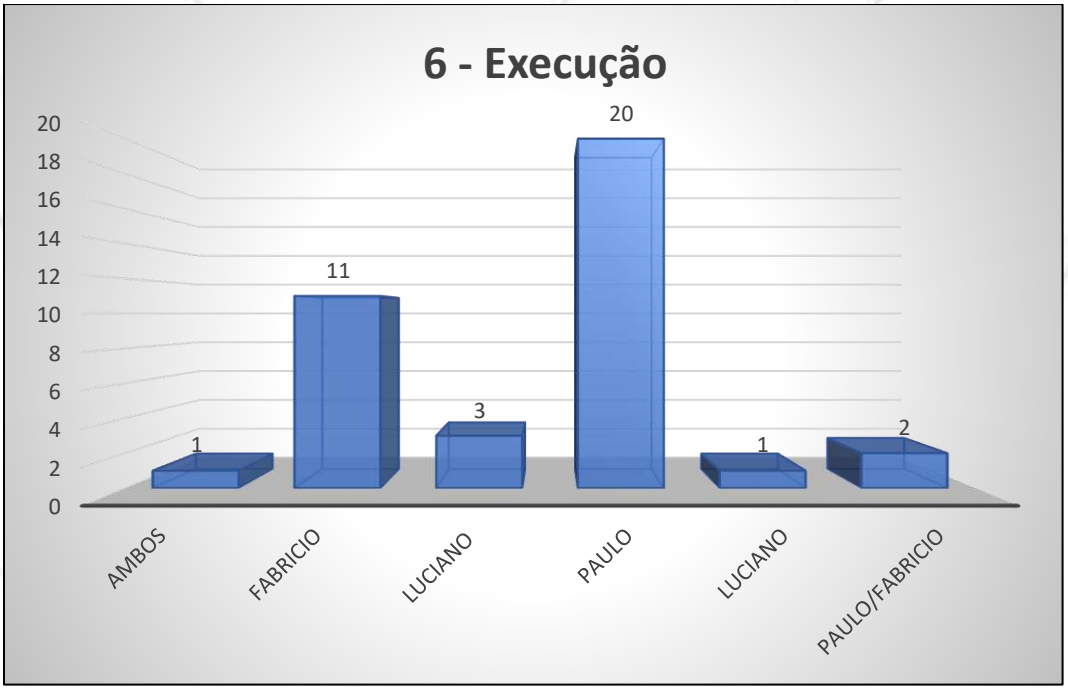

- Das anomalias/patologias das edificações constatados:

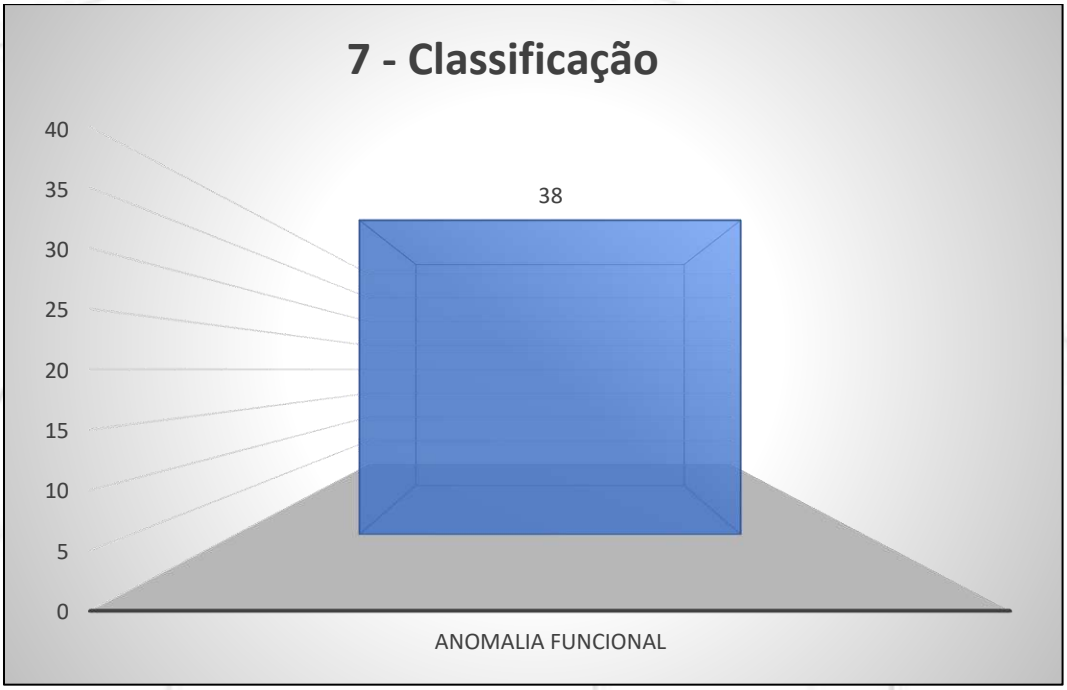

- Dos matérias utilizados:

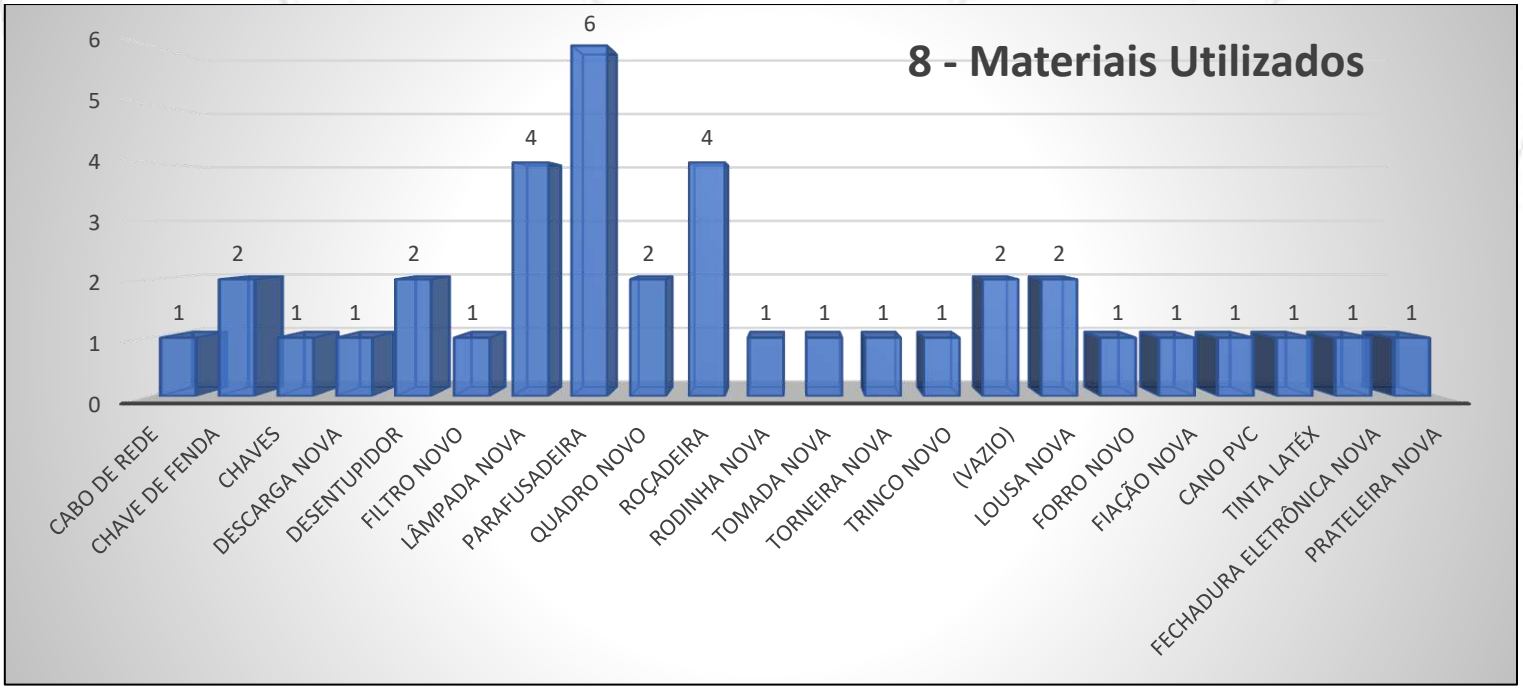

6. CONSTATAÇÕES

6.1. Demonstraremos cujas análises do estado de conservação e sistemas do Hospital, utilizando o critério “Antes e Depois” da nossa atuação, que serão representadas nas imagens a seguir:

ANTES		**FOTO 1.** *Vista para a tubulação necessitando de reparo, (Caixa d’água Administração).*
DEPOIS		**FOTO 2.** *Vista para a tubulação reparada.*

ANTES		**FOTO 3.** *Vista para a tubulação necessitando de reparo, (Caixa d'água Administração).*
DEPOIS		**FOTO 4.** *Vista para a tubulação reparada.*

ANTES		**FOTO 5.** *Vista para os fios do marmiteiro danificado, (Cozinha).*
DEPOIS	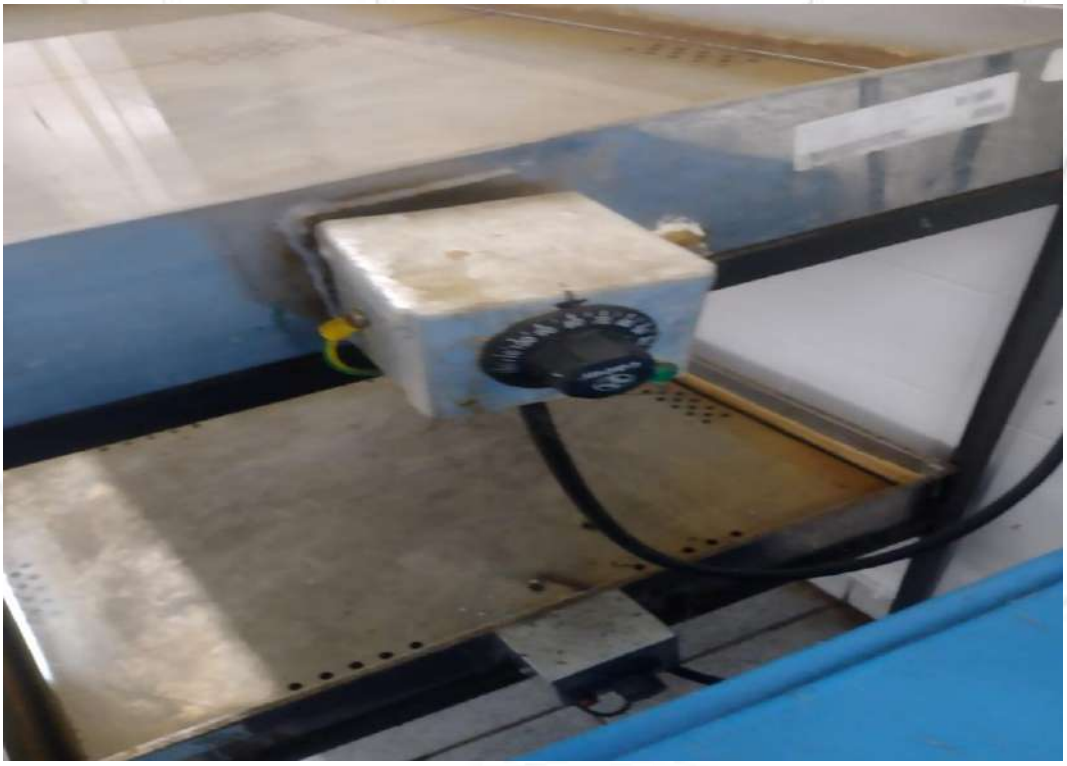	**FOTO 6.** *Vista para novo reparo marmiteiro.*

ANTES	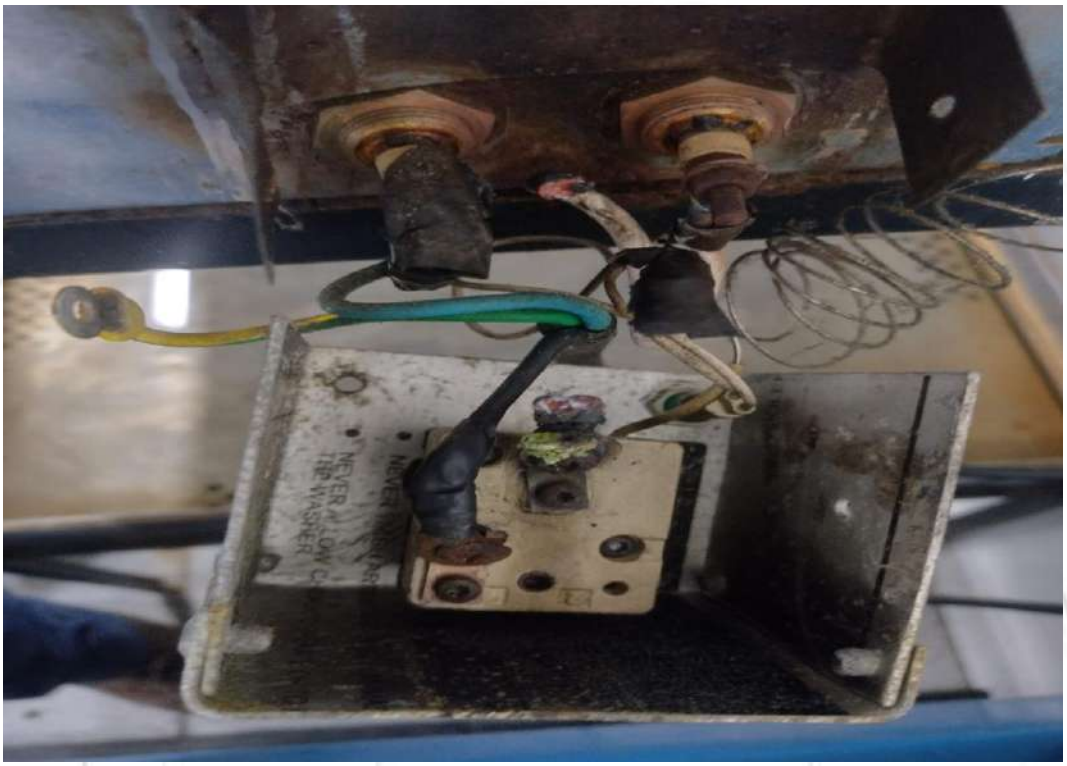	**FOTO 7.** *Vista para os fios do marmiteiro danificado, (Cozinha).*
DEPOIS	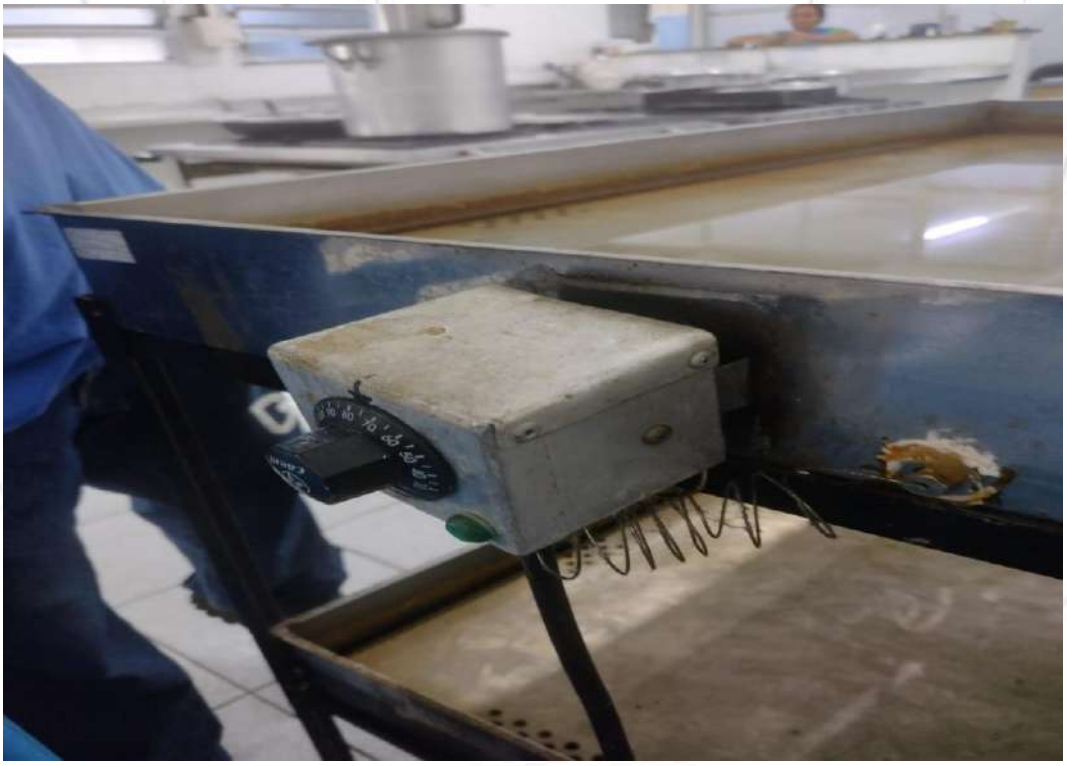	**FOTO 8.** *Vista para novo reparo marmiteiro.*

ANTES		**FOTO 9.** *Vista para luminária danificada (Farmácia).*
DEPOIS	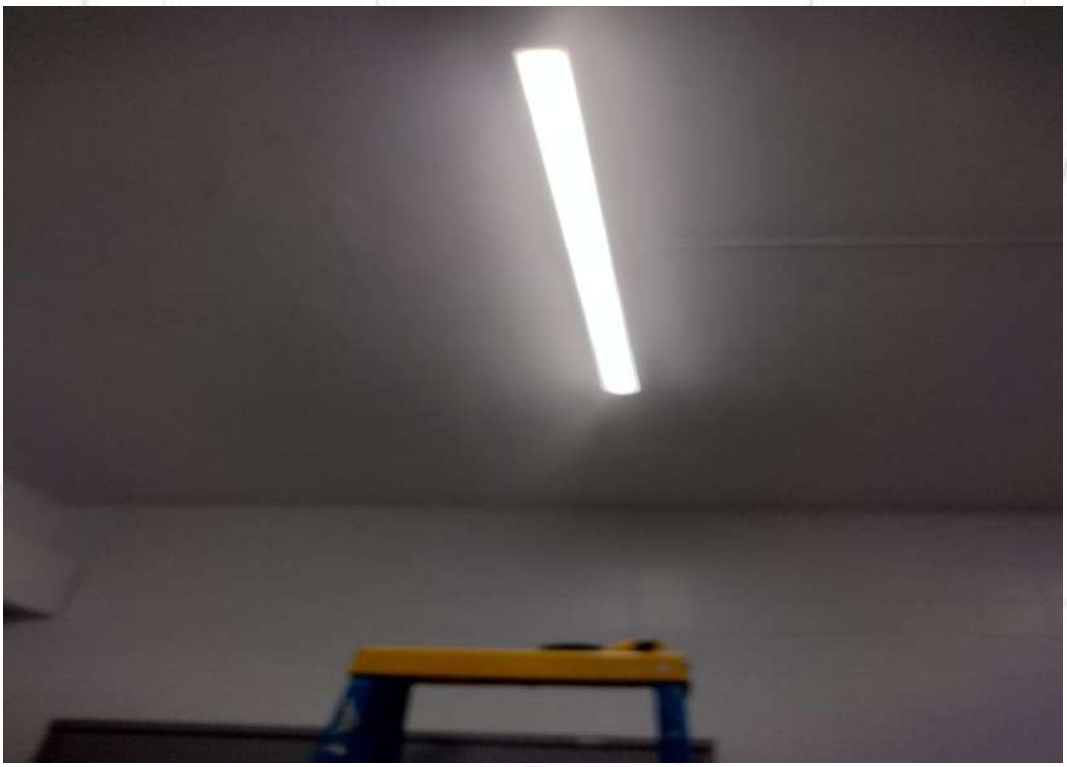	**FOTO 10.** *Vista para nova lâmpada instalada.*

ANTES		**FOTO 11.** *Vista para a instalação de cabo de rede, (Hall de circulação).*
DEPOIS		**FOTO 12.** *Vista para os cabos de rede instalados.*

ANTES	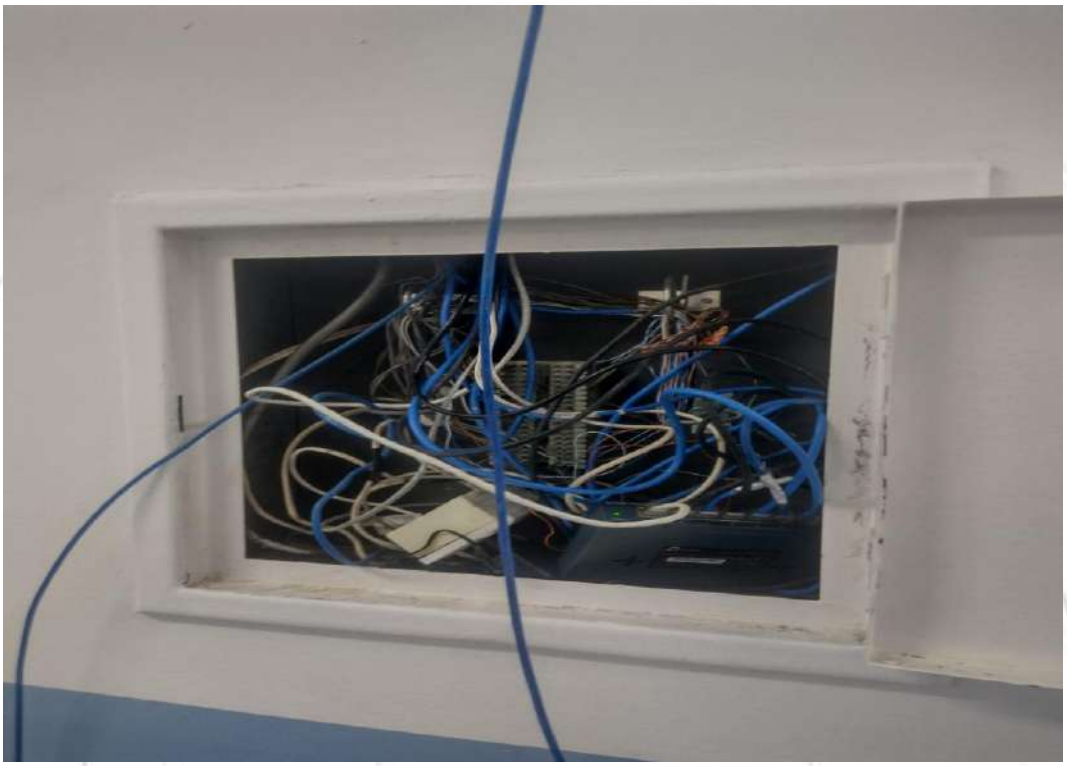	**FOTO 13.** *Vista para a instalação de cabo de rede, (Hall de circulação).*
DEPOIS	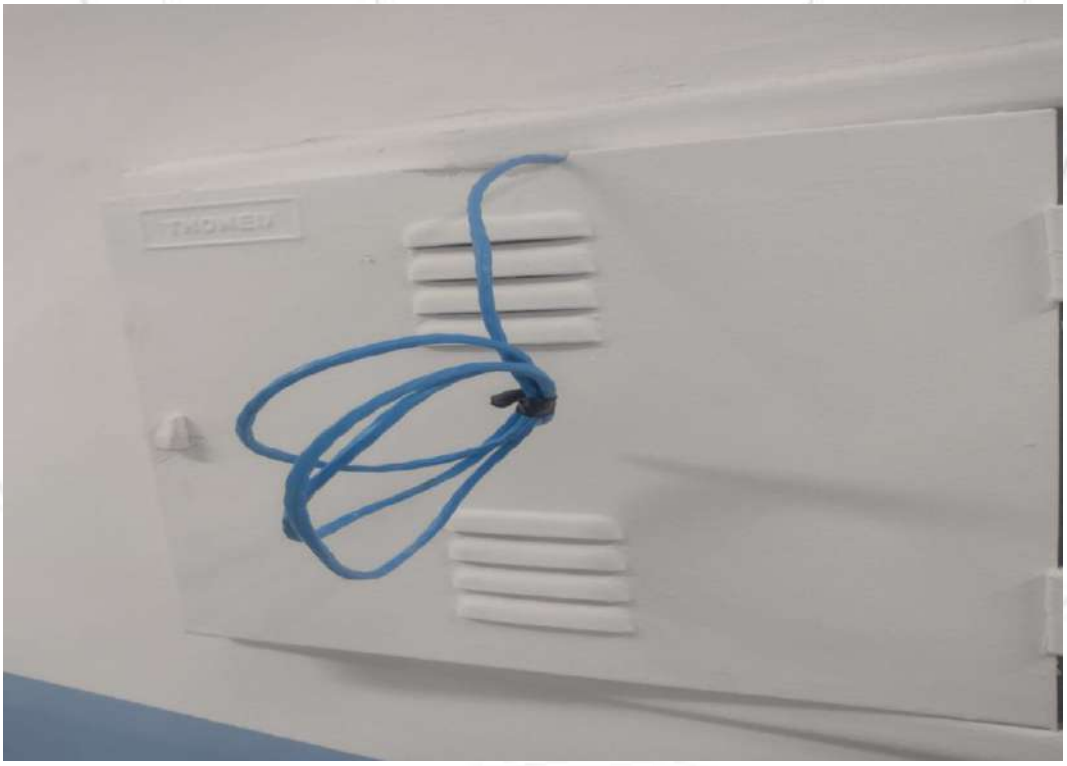	**FOTO 14.** *Vista para os cabos de rede instalados.*

ANTES		**FOTO 15.** *Vista para a porta necessitando de reparo (Vestiário Masculino).*
DEPOIS		**FOTO 16.** *Vista para a porta reparada.*

ANTES		**FOTO 17.** *Vista para luminária danificada (Vestiário Feminino).*
DEPOIS		**FOTO 18.** *Vista para nova lâmpada instalada.*

ANTES		**FOTO 19.** *Vista para cadeira necessitando de reparo (Recepção).*
DEPOIS		**FOTO 20.** *Vista para cadeira reparada.*

ANTES		**FOTO 21.** *Vista para cadeira necessitando de reparo (Recepção).*
DEPOIS		**FOTO 22.** *Vista para cadeira reparada.*

ANTES		**FOTO 23.** *Vista para a lâmpada danificada (Banheiro enfermaria 14 maternidade).*
DEPOIS		**FOTO 24.** *Vista para nova lâmpada instalada.*

ANTES		**FOTO 25.** *Vista para a torneira que necessita ser trocada, (Cozinha).*
DEPOIS		**FOTO 26.** *Vista para a nova torneira instalada.*

ANTES		**FOTO 27.** *Vista para o ralo entupido, (Cozinha).*
DEPOIS		**FOTO 28.** *Vista para o ralo desentupido.*

ANTES		**FOTO 29.** *Vista para o ralo entupido, (Cozinha).*
DEPOIS		**FOTO 30.** *Vista para o ralo desentupido.*

ANTES		**FOTO 31.** *Vista para o ralo entupido, (Cozinha).*
DEPOIS		**FOTO 32.** *Vista para o ralo desentupido.*

ANTES		**FOTO 33.** *Vista para cadeira necessitando de reparo (Recepção).*
ozinha		**FOTO 34.** *Vista para cadeira reparada.*

ANTES		**FOTO 35.** *Vista para cadeira necessitando de reparo (Recepção).*
DEPOIS		**FOTO 36.** *Vista para cadeira reparada.*

ANTES		**FOTO 37.** *Vista para o teto faltando uma parte do forro (Hall de circulação CM1).*
DEPOIS		**FOTO 38.** *Vista para novo forro instalado.*

HMSL NOVO

ANTES		**FOTO 39.** *Vista para a descarga hidra danificada (Quarto 303).*
DEPOIS		**FOTO 40.** *Vista para a descarga hidra reparada.*

ANTES		**FOTO 41.** *Instalação de fechadura eletrônica (Conforto Médico).*
DEPOIS		**FOTO 42.** *Vista para nova fechadura eletrônica instalada.*

le	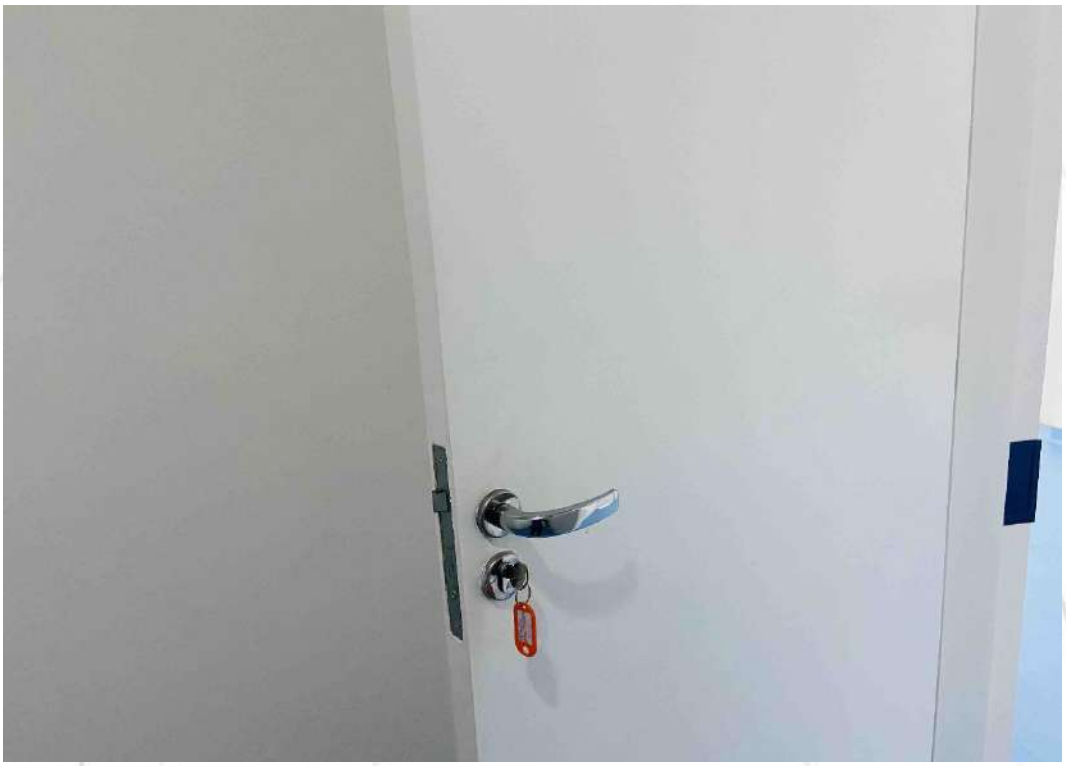	**FOTO 43.** *Instalação de fechadura eletrônica (Conforto Médico).*
DEPOIS		**FOTO 44.** *Vista para nova fechadura eletrônica instalada.*

DEPOIS		**FOTO 45.** *Vista para nova fechadura eletrônica instalada.*

ANTES		**FOTO 46.** *Vista para a torneira necessitando de reparo, (Banheiro 3º Andar).*
DEPOIS		**FOTO 47.** *Vista para nova torneira instalada.*

ANTES		**FOTO 48.** *Vista para a torneira necessitando de reparo, (Banheiro 3º Andar).*
DEPOIS	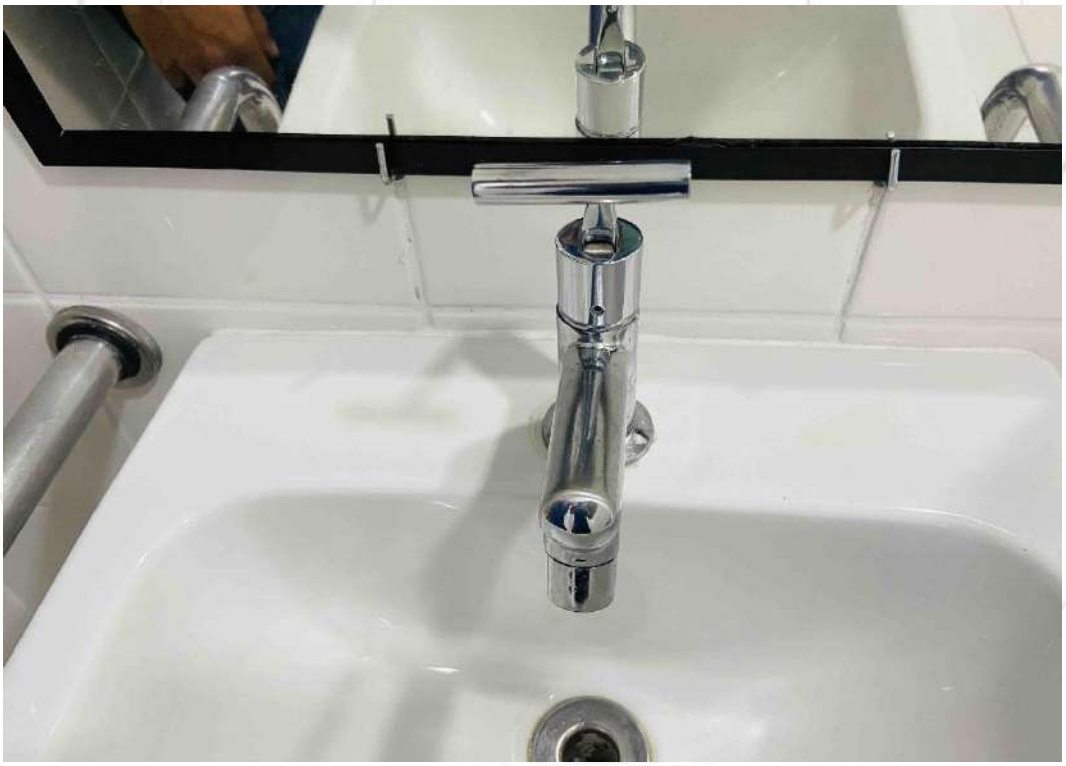	**FOTO 49.** *Vista para nova torneira instalada.*

ANTES		**FOTO 50.** *Vista para a extensão necessitando de mais tomada, (Sala EMAD).*
DEPOIS		**FOTO 51.** *Vista para a nova extensão instalada.*

ANTES		**FOTO 52.** *Vista para a prumada hidráulica, identificação de shaft (3 º Andar).*
DEPOIS		**FOTO 53.** *Vista para a prumada hidráulica identificado.*

ANTES		**FOTO 54.** *Vista para a prumada hidráulica, identificação de shaft (3 º Andar).*
DEPOIS		**FOTO 55.** *Vista para a prumada hidráulica identificado.*

ANTES		**FOTO 56.** *Vista para a prumada hidráulica, identificação de shaft (3 º Andar).*
DEPOIS	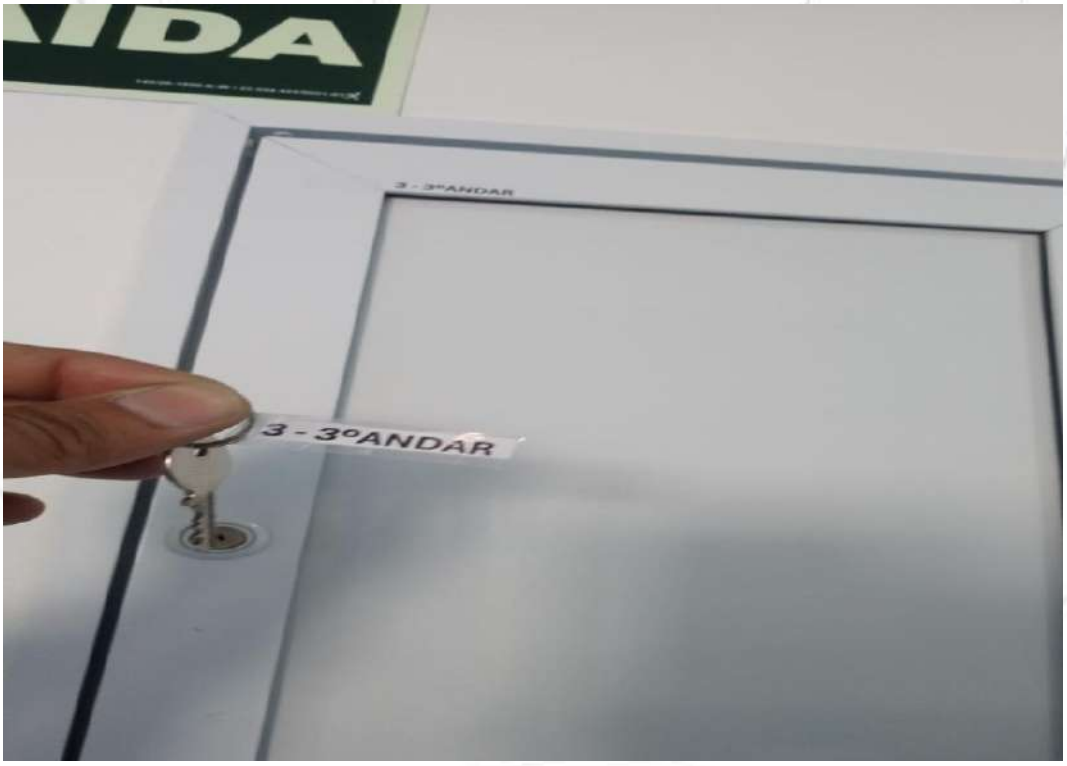	**FOTO 57.** *Vista para a prumada hidráulica identificado.*

ANTES		**FOTO 58.** *Vista para a prumada hidráulica, identificação de shaft (3 º Andar).*
DEPOIS		**FOTO 59.** *Vista para a prumada hidráulica identificado.*

ANTES		**FOTO 60.** *Vista para a prumada hidráulica, identificação de shaft (3 º Andar).*
DEPOIS		**FOTO 61.** *Vista para a prumada hidráulica identificado.*

ANTES		**FOTO 62.** *Vista para a prumada hidráulica, identificação de shaft (3 º Andar).*
DEPOIS		**FOTO 63.** *Vista para a prumada hidráulica identificado.*

ANTES		**FOTO 64.** *Vista para a prumada hidráulica, identificação de shaft (3 º Andar).*
DEPOIS		**FOTO 65.** *Vista para a prumada hidráulica identificado.*

ANTES		**FOTO 66.** *Vista para a prumada hidráulica, identificação de shaft (3 º Andar).*
DEPOIS		**FOTO 67.** *Vista para a prumada hidráulica identificado.* .

ANTES		**FOTO 68.** *Vista para a prumada hidráulica, identificação de shaft (3 º Andar).*
DEPOIS		**FOTO 69.** *Vista para a prumada hidráulica identificado.*

ANTES		**FOTO 70.** *Vista para a prumada hidráulica, identificação de shaft (3 º Andar).*
DEPOIS		**FOTO 71.** *Vista para a prumada hidráulica identificado.*

ANTES		**FOTO 72.** *Vista para a prumada hidráulica, identificação de shaft (2 º Andar).*
DEPOIS		**FOTO 73.** *Vista para a prumada hidráulica identificado.*

ANTES	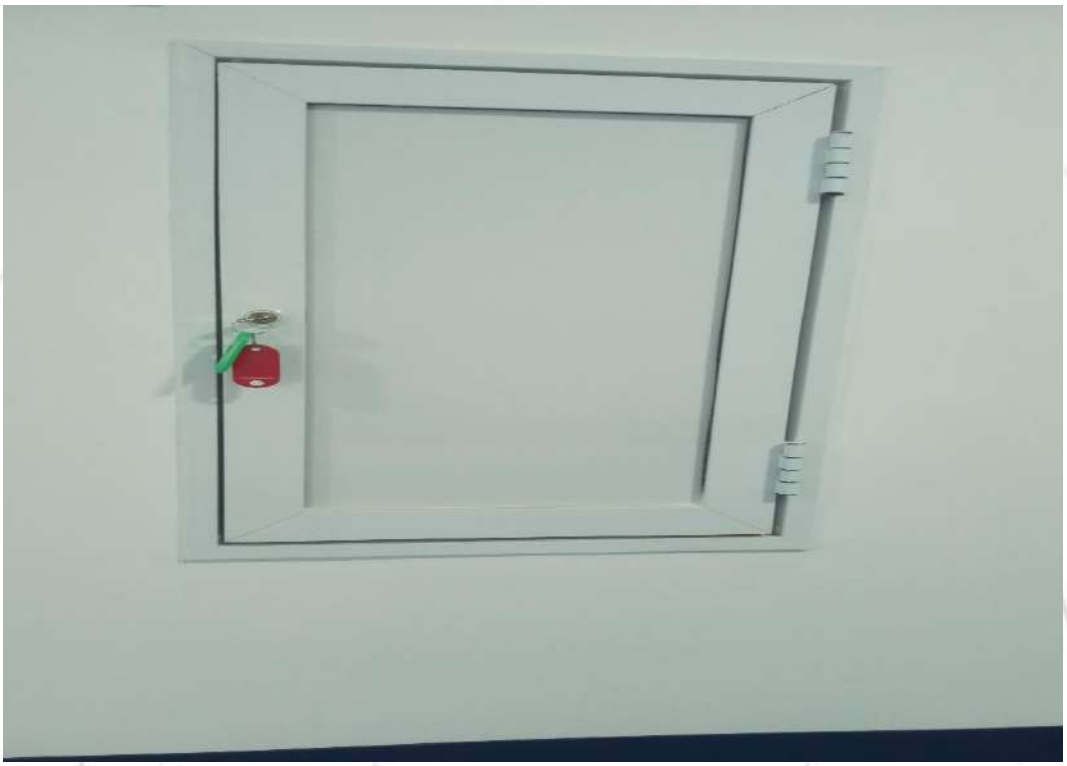	**FOTO 74.** *Vista para a prumada hidráulica, identificação de shaft (2 º Andar).*
DEPOIS		**FOTO 75.** *Vista para a prumada hidráulica identificado.*

ANTES		**FOTO 76.** *Vista para a prumada hidráulica, identificação de shaft (2 º Andar).*
DEPOIS		**FOTO 77.** *Vista para a prumada hidráulica identificado.*

ANTES		**FOTO 78.** *Vista para a prumada hidráulica, identificação de shaft (2 º Andar).*
DEPOIS		**FOTO 79.** *Vista para a prumada hidráulica identificado.*

ANTES		**FOTO 80.** *Vista para a prumada hidráulica, identificação de shaft (2 º Andar).*
DEPOIS		**FOTO 81.** *Vista para a prumada hidráulica identificado.*

ANTES		**FOTO 82.** *Instalação de quadro. (Sala Diretoria Administrativa Técnica).*
DEPOIS		**FOTO 83.** *Vista para o novo quadro instalado.*

ANTES		**FOTO 84.** *Vista para porta danificada (UTI).*
DEPOIS		**FOTO 85.** *Vista para porta reparada.*

DEPOIS		**FOTO 86.** *Vista para porta reparada.*
DEPOIS		**FOTO 87.** *Vista para porta reparada.*

ANTES		**FOTO 88.** *Vista para vaga carga e descarga.*
DEPOIS		**FOTO 89.** *Vista para nova instalação de isolamentos e correntes.*

ANTES		**FOTO 90.** *Vista para vaga carga e descarga.*
DEPOIS		**FOTO 91.** *Vista para nova instalação de isolamentos e correntes.*

ANTES		**FOTO 92.** *Instalação de quadro. (Sala Diretoria de enfermagem).*
DEPOIS		**FOTO 93.** *Vista para o novo quadro instalado.*

ANTES		**FOTO 94.** *Vista para o trinco da porta danificado (Banheiro Laboratório).*
DEPOIS		**FOTO 95.** *Vista para novo trinco instalado.*

ANTES		**FOTO 96.** *Vista para o novo filtro de água (copa administração).*
DEPOIS		**FOTO 97.** *Vista para o filtro de água instalado.*

ANTES		**FOTO 98.** *Vista para torneira com vazamento (Quarto 315).*
DEPOIS		**FOTO 99.** *Vista para torneira reparada.*

ANTES		**FOTO 100.** *Vista para privada sanitária entupida. (Administração 1º Andar). Serviço não executado pela equipe de higienização.*
DEPOIS		**FOTO 101.** *Vista para privada sanitária desentupida.*

ANTES		**FOTO 102.** *Vista para luminária danificada. (Hall elevador 1º Andar).*
DEPOIS		**FOTO 103.** *Vista para a nova lâmpada instalada.*

ANTES		**FOTO 104.** *Vista para alvenaria danificada. (Recepção).*
DEPOIS		**FOTO 105.** *Vista para a alvenaria reparada.*

ANTES		**FOTO 106.** *Vista para o forro necessitando de pintura (Banheiro 1º Andar).*
DEPOIS		**FOTO 107.** *Vista para o teto do banheiro pintado.*

ANTES		**FOTO 108.** *Vista para o espelho sem fixação (Banheiro administração).*
DEPOIS		**FOTO 109.** *Vista para a fixação do espelho.*

DEPOIS		**FOTO 110.** *Vista para nova prateleiras montadas (Faturamento UPA).*
DEPOIS		**FOTO 111.** *Vista para nova prateleiras montadas (Faturamento UPA).*

DEPOIS		**FOTO 112.** *Vista para nova prateleiras montadas (Faturamento UPA).*

DEPOI	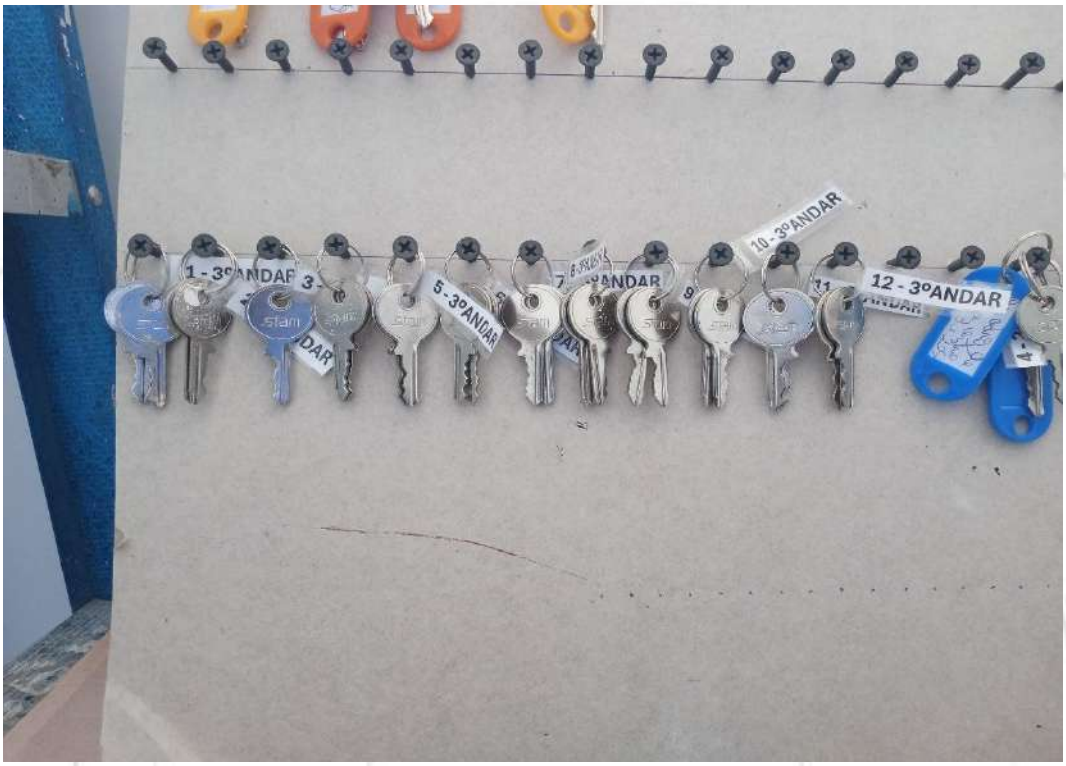	**FOTO 113.** *Vista para a organização de chaves.*

ROÇAGEM UBS

ANTES	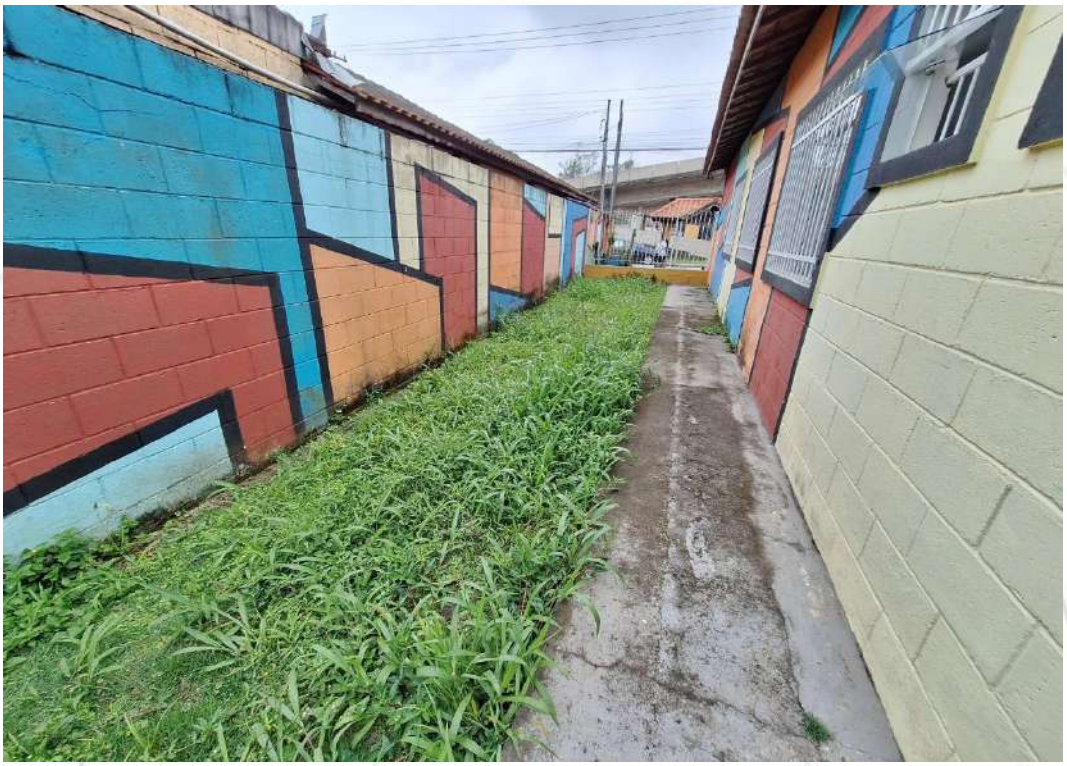	**FOTO 114.** *Vista para UBS OURO - FINO necessitando de roçagem.*
DEPOIS		**FOTO 115.** *Vista da roçagem e limpeza realizada.*

ANTES		**FOTO 116.** *Vista para UBS OURO - FINO necessitando de roçagem.*
DEPOIS		**FOTO 117.** *Vista da roçagem e limpeza realizada.*

ANTES		**FOTO 118.** *Vista para UBS OURO - FINO necessitando de roçagem.*
DEPOIS		**FOTO 119.** *Vista da roçagem e limpeza realizada.*

ANTES		**FOTO 120.** *Vista para UBS OURO - FINO necessitando de roçagem.*
DEPOIS		**FOTO 121.** *Vista da roçagem e limpeza realizada.*

ANTES		**FOTO 122.** *Vista para UBS OURO - FINO necessitando de roçagem.*
DEPOIS		**FOTO 123.** *Vista da roçagem e limpeza realizada.*

ANTES		**FOTO 124.** *Vista para UBS OURO - FINO necessitando de roçagem.*
DEPOIS		**FOTO 125.** *Vista da roçagem e limpeza realizada.*

ANTES		**FOTO 126.** *Vista para UBS OURO - FINO necessitando de roçagem.*
DEPOIS		**FOTO 127.** *Vista da roçagem e limpeza realizada.*

ANTES	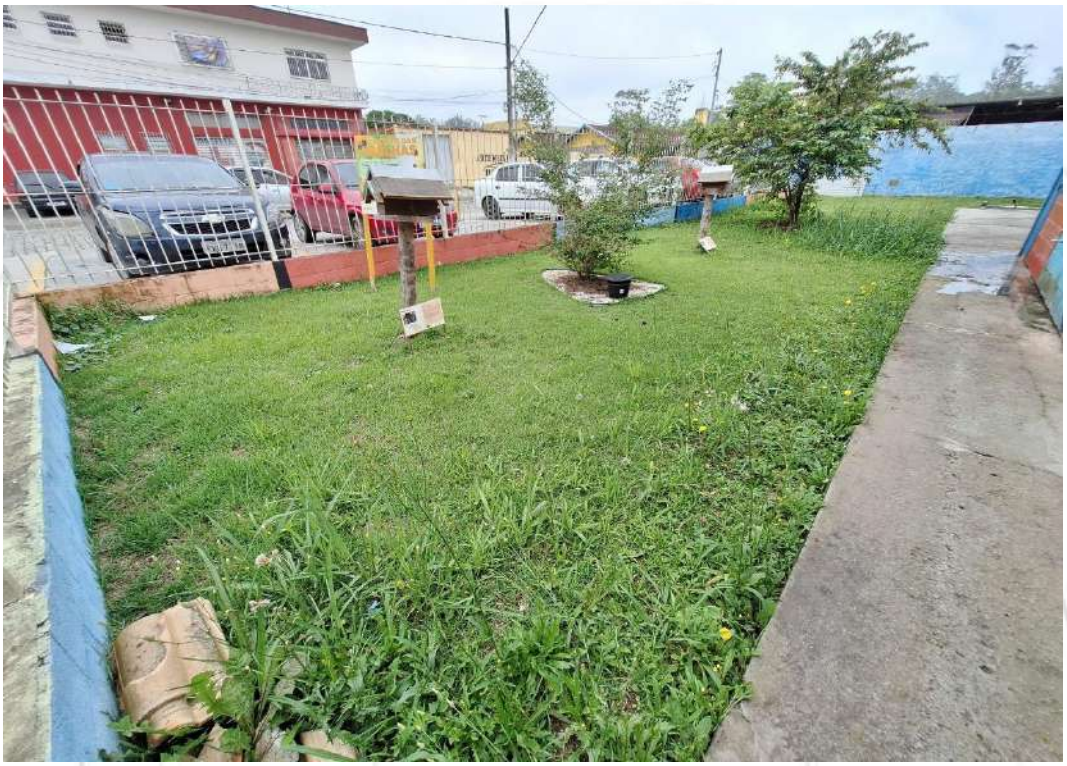	**FOTO 128.** *Vista para UBS OURO - FINO necessitando de roçagem.*
DEPOIS		**FOTO 129.** *Vista da roçagem e limpeza realizada.*

DEPOIS		**FOTO 130.** *Vista para UBS OURO - FINO necessitando de roçagem.*
DEPOIS		**FOTO 131.** *Vista da roçagem e limpeza realizada.*

ANTES		**FOTO 132.** *Vista para UBS OURO FINO necessitando de roçagem.*
DEPOIS		**FOTO 133.** *Vista da roçagem e limpeza realizada.*

ANTES		**FOTO 134.** *Vista para UBS OURO FINO necessitando de roçagem.*
DEPOIS		**FOTO 135.** *Vista da roçagem e limpeza realizada.*

ANTES		**FOTO 136.** *Vista para UBS OURO FINO necessitando de roçagem.*
DEPOIS		**FOTO 137.** *Vista da roçagem e limpeza realizada.*

ANTES		**FOTO 138.** *Vista para UBS OURO FINO necessitando de roçagem.*
DEPOIS		**FOTO 139.** *Vista da roçagem e limpeza realizada.*

ANTES		**FOTO 140.** *Vista para UBS OURO FINO necessitando de roçagem.*
DEPOIS		**FOTO 141.** *Vista da roçagem e limpeza realizada.*

ANTES		**FOTO 142.** *Vista para UBS VALENTINA necessitando de roçagem.*
DEPOIS		**FOTO 143.** *Vista da roçagem e limpeza realizada.*

ANTES		**FOTO 144.** *Vista para UBS VALENTINA necessitando de roçagem.*
DEPOIS		**FOTO 145.** *Vista da roçagem e limpeza realizada.*

ANTES		**FOTO 146.** *Vista para UBS VALENTINA necessitando de roçagem.*
DEPOIS		**FOTO 147.** *Vista da roçagem e limpeza realizada.*

ANTES		**FOTO 148.** *Vista para UBS VALENTINA necessitando de roçagem.*
DEPOIS		**FOTO 149.** *Vista da roçagem e limpeza realizada.*

ANTES	 5	**FOTO 150.** *Vista para UBS VALENTINA necessitando de roçagem.*
DEPOIS		**FOTO 151.** *Vista da roçagem e limpeza realizada.*

ANTES		**FOTO 152.** *Vista para UBS VALENTINA necessitando de roçagem.*
DEPOIS		**FOTO 153.** *Vista da roçagem e limpeza realizada. (UBS SANTA LUZIA).*

ANTES		**FOTO 154.** *Vista para UBS VALENTINA necessitando de roçagem.*
DEPOIS		**FOTO 155.** *Vista da roçagem e limpeza realizada. (UBS SANTA LUZIA).*

ANTES		**FOTO 156.** *Vista para UBS VALENTINA necessitando de roçagem.*
DEPOIS		**FOTO 157.** *Vista da roçagem e limpeza realizada. (UBS SANTA LUZIA).*

ANTES		**FOTO 158.** *Vista para UBS VALENTINA necessitando de roçagem.*
DEPOIS		**FOTO 159.** *Vista da roçagem e limpeza realizada.*

ANTES		**FOTO 160.** *Vista para UBS VALENTINA necessitando de roçagem.*
DEPOIS		**FOTO 161.** *Vista da roçagem e limpeza realizada.*

ANTES		**FOTO 162.** *Vista para UBS CENTRO ALTO necessitando de roçagem.*
DEPOIS		**FOTO 163.** *Vista da roçagem e limpeza realizada.*

ANTES		**FOTO 164.** *Vista para UBS CENTRO ALTO necessitando de roçagem.*
DEPOIS		**FOTO 165.** *Vista da roçagem e limpeza realizada.*

ANTES		**FOTO 166.** *Vista para UBS CENTRO ALTO necessitando de roçagem.*
DEPOIS		**FOTO 167.** *Vista da roçagem e limpeza realizada.*

ANTES		**FOTO 168.** *Vista para UBS CENTRO ALTO necessitando de roçagem.*
DEPOIS		**FOTO 169.** *Vista da roçagem e limpeza realizada.*

ANTES		**FOTO 170.** *Vista para UBS CENTRO ALTO necessitando de roçagem.*
DEPOIS		**FOTO 171.** *Vista da roçagem e limpeza realizada.*

ANTES		**FOTO 172.** *Vista para UBS CENTRO ALTO necessitando de roçagem.*
DEPOIS		**FOTO 173.** *Vista da roçagem e limpeza realizada.*

ANTES		**FOTO 174.** *Vista para UBS CENTRO ALTO necessitando de roçagem.*
DEPOIS		**FOTO 175.** *Vista da roçagem e limpeza realizada.*

ANTES		**FOTO 176.** *Vista para UBS CENTRO ALTO necessitando de roçagem.*
DEPOIS		**FOTO 177.** *Vista da roçagem e limpeza realizada.*

ANTES		**FOTO 178.** *Vista para UBS CENTRO ALTO necessitando de roçagem.*
DEPOIS		**FOTO 179.** *Vista da roçagem e limpeza realizada.*

ANTES		**FOTO 180.** *Vista para UBS QUARTA - DIVISÃO necessitando de roçagem.*
DEPOIS	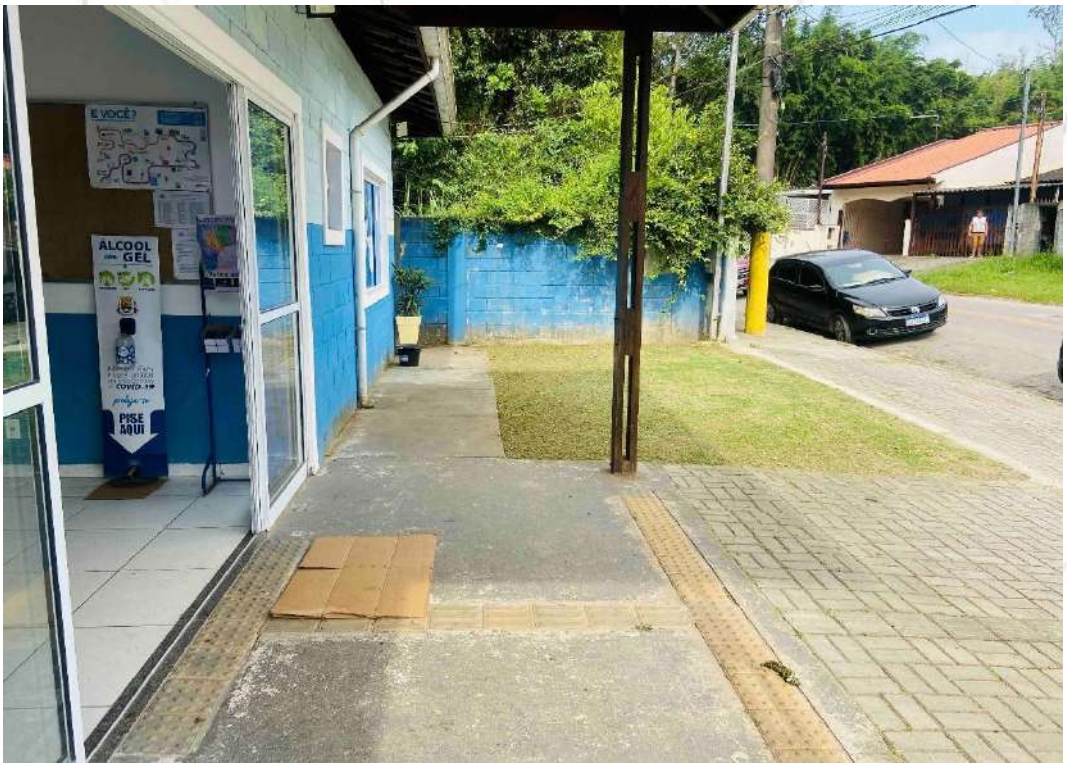	**FOTO 181.** *Vista da roçagem e limpeza realizada.*

ANTES	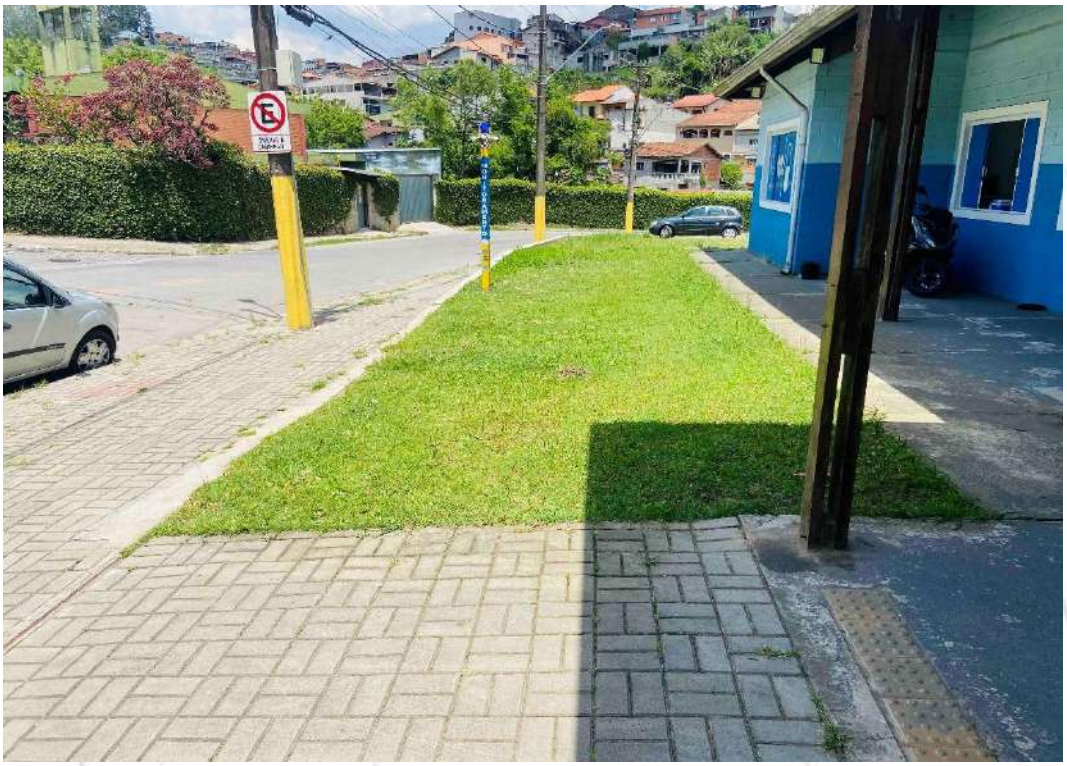	**FOTO 182.** *Vista para UBS QUARTA - DIVISÃO necessitando de roçagem.*
DEPOIS		**FOTO 183.** *Vista da roçagem e limpeza realizada.*

ANTES	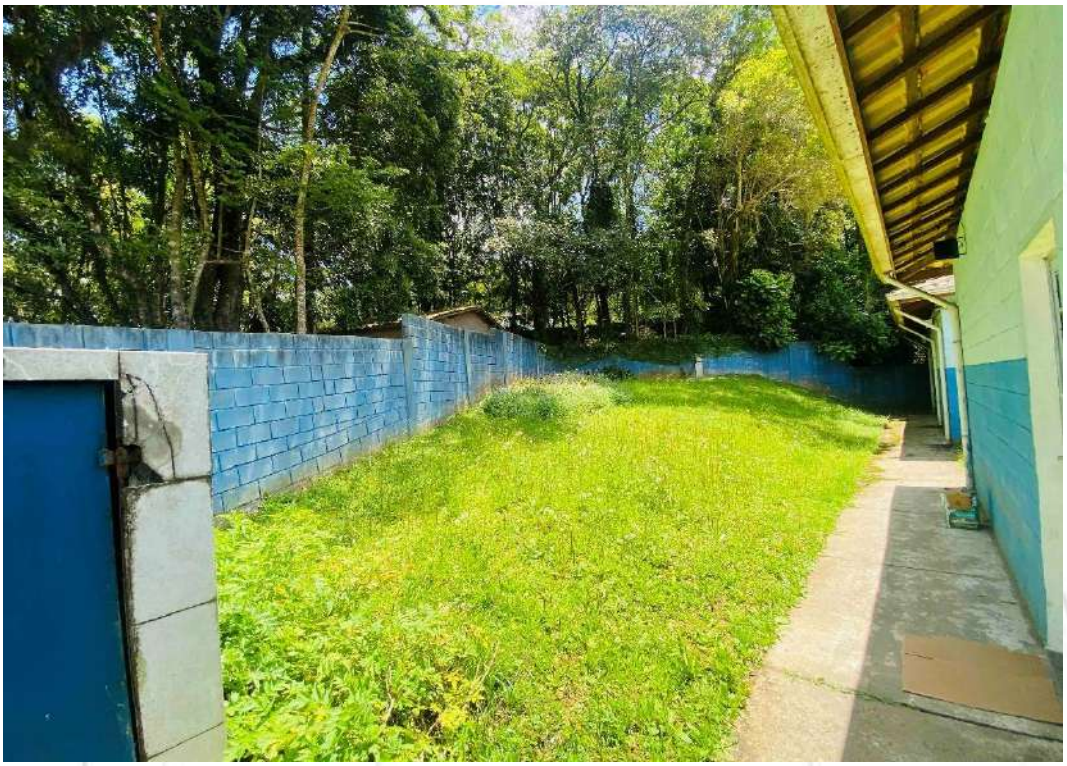	**FOTO 184.** *Vista para UBS QUARTA - DIVISÃO necessitando de roçagem.*
DEPOIS		**FOTO 185.** *. Vista da roçagem e limpeza realizada.*

ANTES		**FOTO 186.** *Vista para UBS QUARTA - DIVISÃO necessitando de roçagem.*
DEPOIS		**FOTO 187.** *. Vista da roçagem e limpeza realizada.*

ANTES		**FOTO 188.** *Vista para UBS QUARTA - DIVISÃO necessitando de roçagem.*
DEPOIS		**FOTO 189.** *. Vista da roçagem e limpeza realizada.*

ANTES		**FOTO 190.** *Vista para UBS QUARTA - DIVISÃO necessitando de roçagem.*
DEPOIS		**FOTO 191.** *. Vista da roçagem e limpeza realizada.*

ANTES		**FOTO 192.** *Vista para UBS QUARTA - DIVISÃO necessitando de roçagem.*
DEPOIS		**FOTO 193.** *. Vista da roçagem e limpeza realizada.*

ANTES		**FOTO 194.** *Vista para UBS QUARTA - DIVISÃO necessitando de roçagem.*
DEPOIS		**FOTO 195.** *. Vista da roçagem e limpeza realizada.*

6.2. Finalmente, considerando todas as informações para o mês de **novembro de 2024**, para os **38** serviços elencados, realizamos um compilado das informações extraídas em percentual executados:

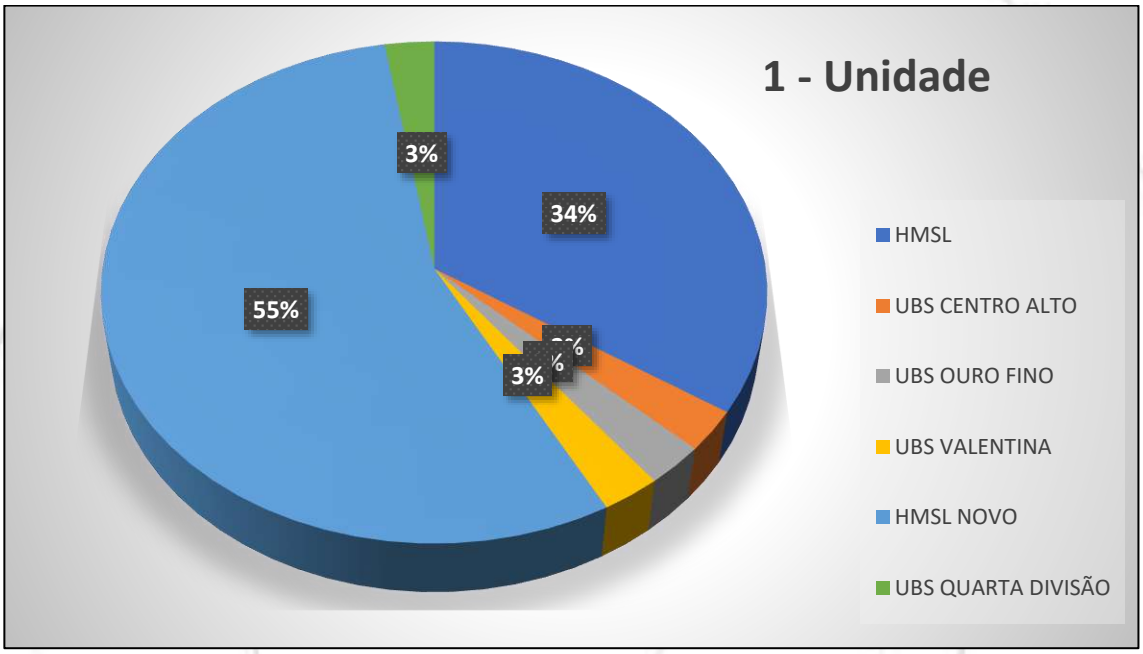

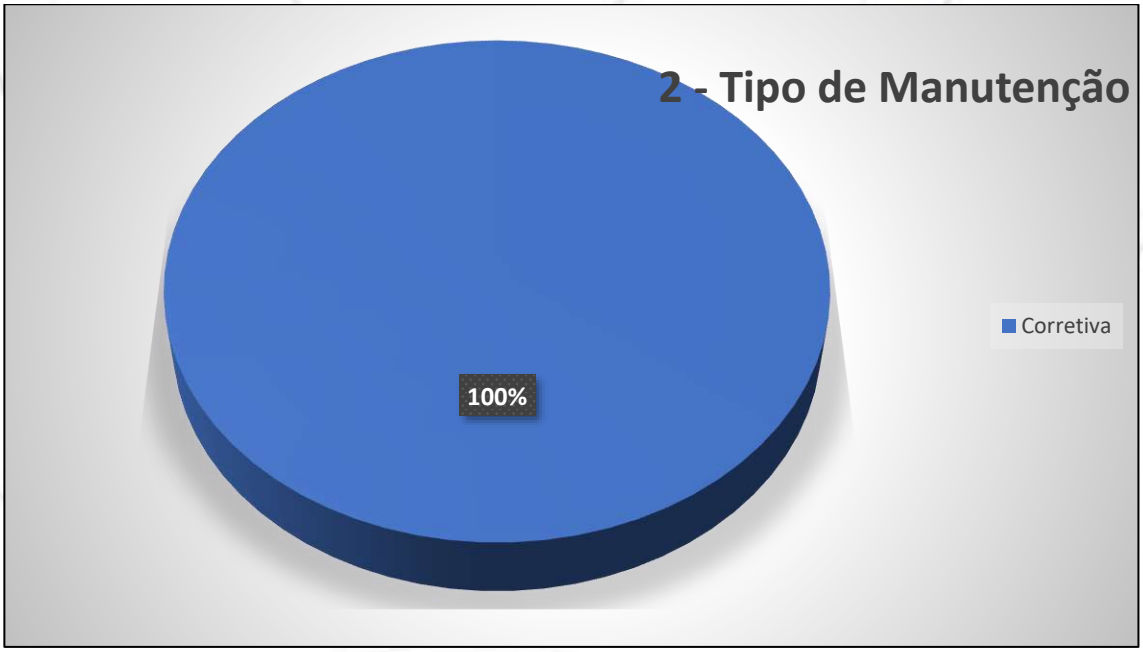

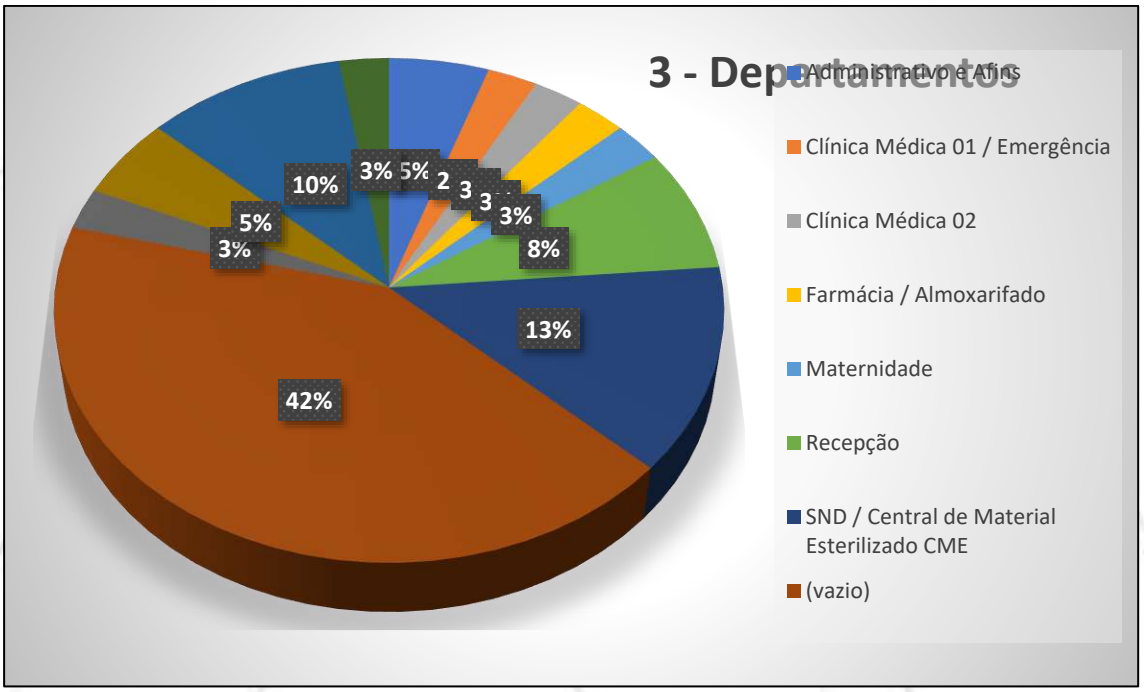
3 - Departamentos
Administrativo e Afins
Clínica Médica 01 / Emergência
Clínica Médica 02
Farmácia / Almoxarifado
Maternidade
Recepção
SND / Central de Material Esterilizado CME
(vazio)
42%
13%
10%
8%
5%
3%

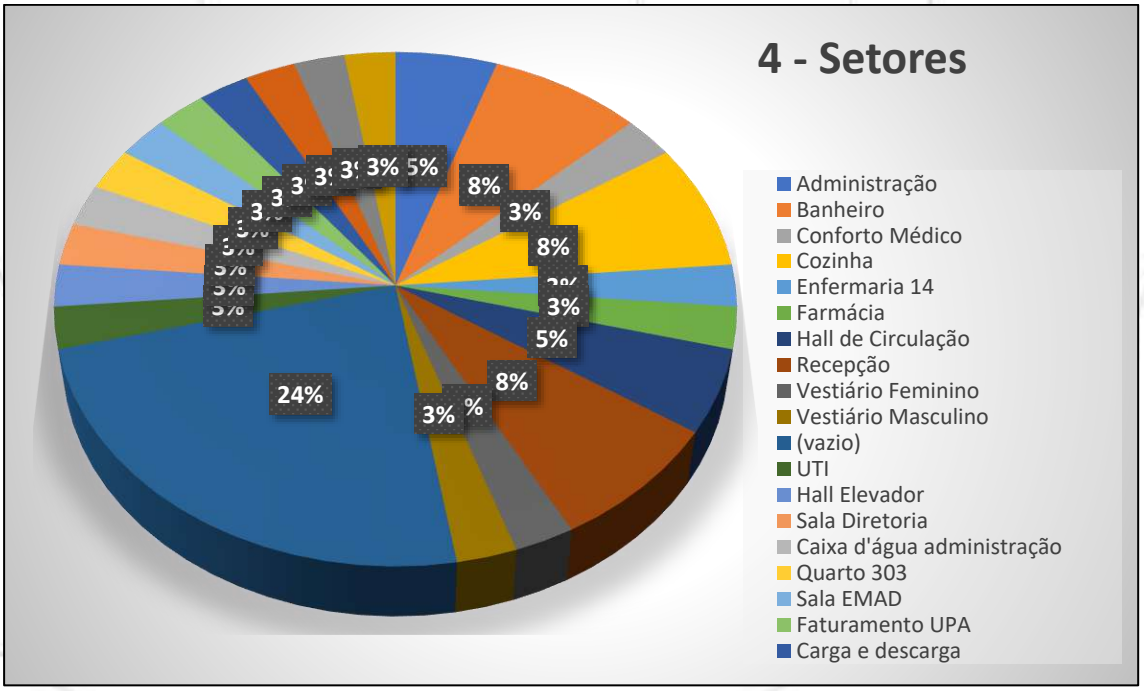
4 - Setores
Administração
Banheiro
Conforto Médico
Cozinha
Enfermaria 14
Farmácia
Hall de Circulação
Recepção
Vestiário Feminino
Vestiário Masculino
(vazio)
UTI
Hall Elevador
Sala Diretoria
Caixa d'água administração
Quarto 303
Sala EMAD
Faturamento UPA
Carga e descarga
24%
8%
5%
3%

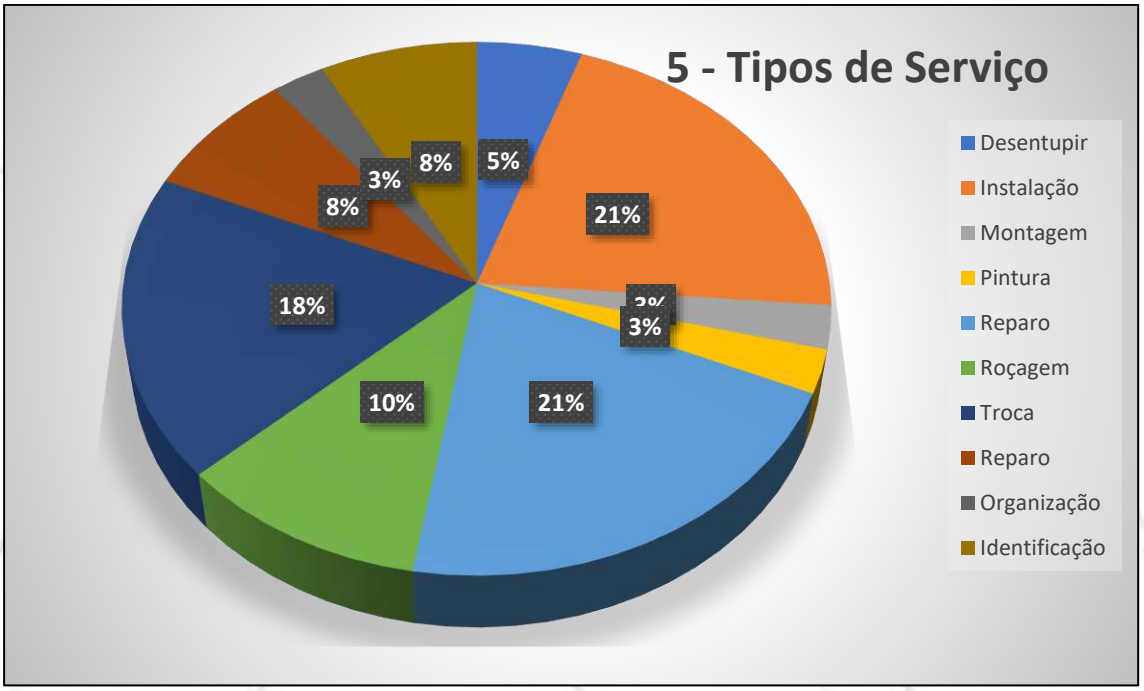
5 - Tipos de Serviço
5%
21%
3%
21%
10%
18%
8%
3%
8%
Desentupir
Instalação
Montagem
Pintura
Reparo
Roçagem
Troca
Reparo
Organização
Identificação

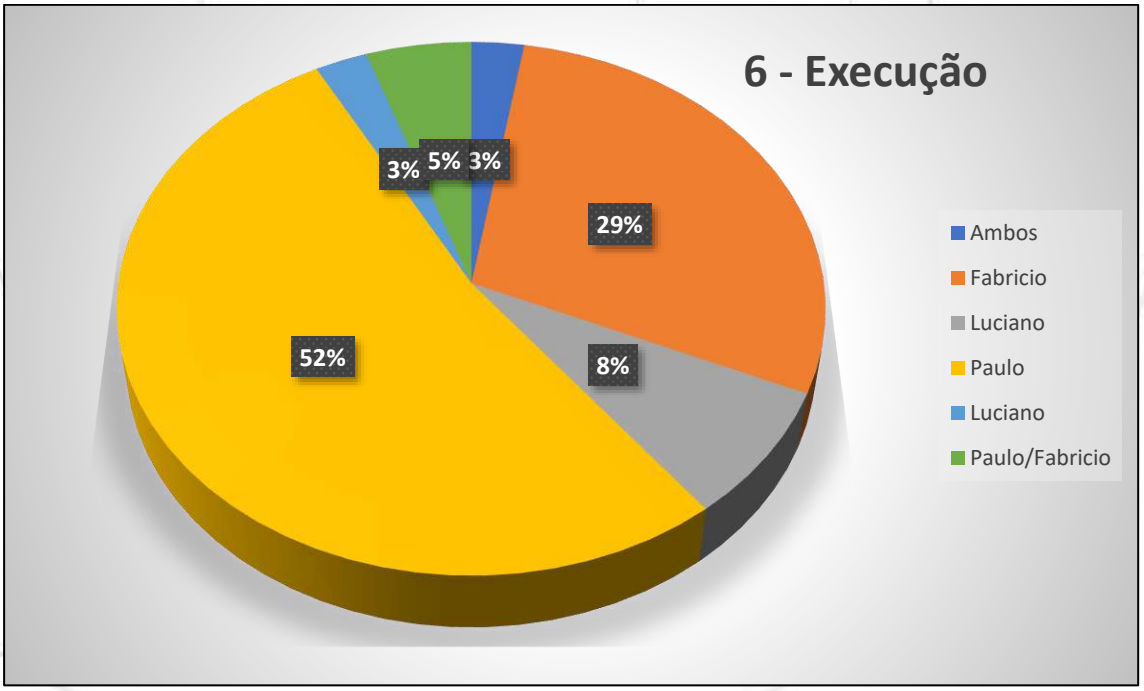
6 - Execução
3%
5%
3%
29%
8%
52%
Ambos
Fabricio
Luciano
Paulo
Luciano
Paulo/Fabricio

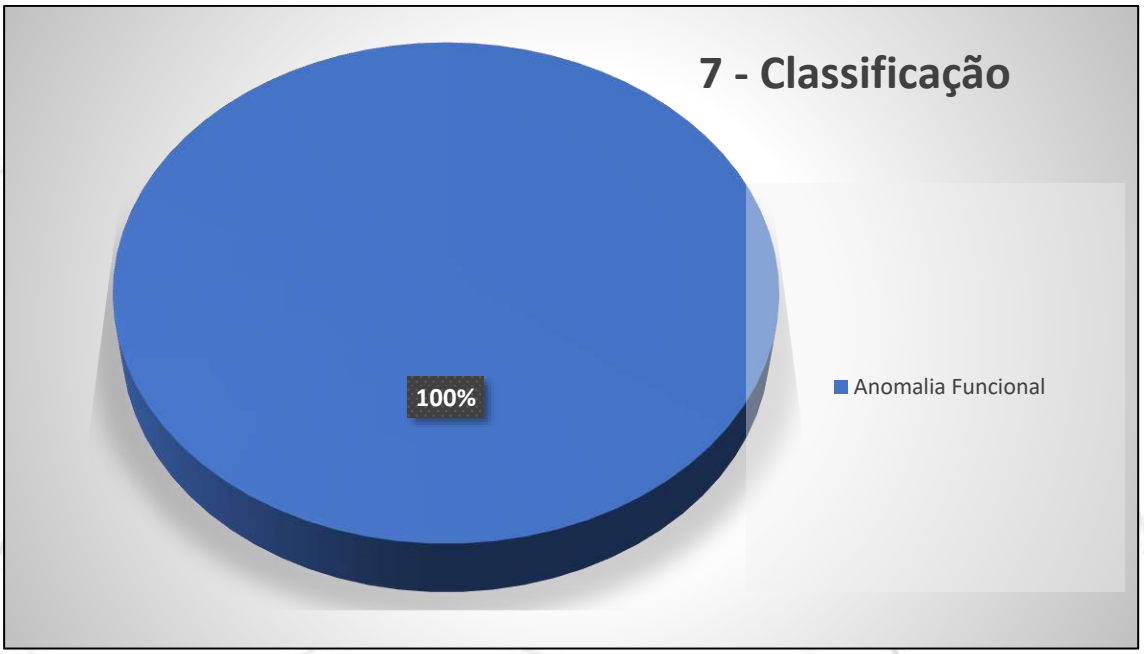

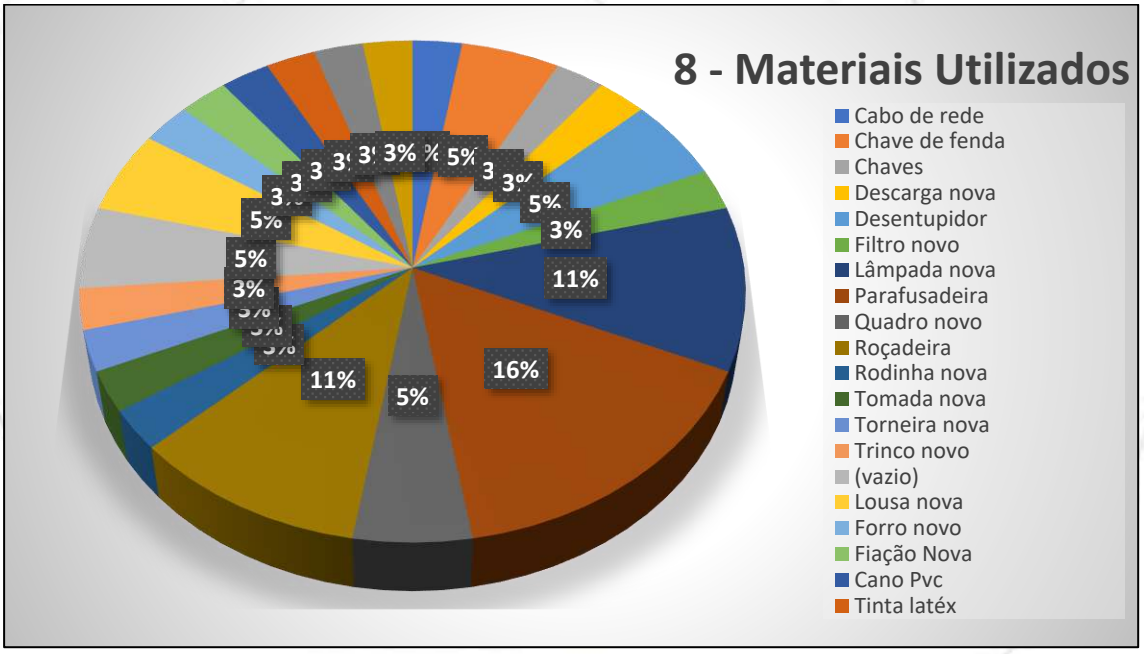

6.3. Considerando os requisitos e as exigências das normas técnicas da ABNT, os serviços realizados pela DG Desenvolvimento e Gestão Limitada, **entre os dias 01 a 30 do mês de novembro**, atendeu no que concerne na prestação de serviços de mão de obra e equipe de manutenção predial do Hospital e Maternidade São Lucas e seus afins, para a referida data.

7. CONSIDERAÇÕES FINAIS

Esta empresa atesta que a presente constatação obedeceu criteriosamente, os seguintes princípios fundamentais:

7.1. Esta empresa não tem no presente, nem contempla para o futuro, interesse algum ao bem objeto desta constatação.

7.2. O avaliador responsável técnico pela análise em questão, não tem nenhum interesse ou inclinação pessoal em relação à matéria envolvida neste Relatório.

7.3. No melhor conhecimento e crédito da empresa, as análises, opiniões e conclusões expressas no presente trabalho são baseadas em dados, diligências, pesquisas e levantamentos verdadeiros e corretos.

7.4. A presente avaliação e o respectivo Relatório foram elaborados com a estrita observância dos postulados dos Códigos de Ética Profissional do CONFEA - Conselho Federal de Engenharia, Arquitetura e Agronomia e do IBAPE - Instituto Brasileiro de Avaliações e Perícias de Engenharia (Resolução 205 de 20 de dezembro de 1971).

7.5. O presente Relatório foi elaborado pela empresa e ninguém a não ser o próprio Signatário responsável técnico pelos trabalhos, preparando as análises e conclusões.

8. ENCERRAMENTO

8.1. Nada mais havendo a esclarecer, encerramos o presente relatório de serviços executados que é composto por 134 (cento trinta e quatro) folhas impressas por computador apenas de um lado, todas numeradas, sendo a última datada e assinada por este Signatário.

8.2. A empresa coloca-se ao inteiro dispor de Vossa Senhoria, para os esclarecimentos que se fizerem necessários.

São Paulo, 02 de dezembro de 2024.



ENG. HUGO SILVA SOARES

CREA/SP: 5.069.848.248

DG DESENVOLVIMENTO & GESTÃO

CREA/SP: 2.539.620

MINISTÉRIO DA FAZENDA
Secretaria da Receita Federal do Brasil
Procuradoria-Geral da Fazenda Nacional

CERTIDÃO POSITIVA COM EFEITOS DE NEGATIVA DE DÉBITOS RELATIVOS AOS TRIBUTOS FEDERAIS E À DÍVIDA ATIVA DA UNIÃO

Nome: DG DESENVOLVIMENTO E GESTAO LIMITADA
CNPJ: 02.337.549/0001-00

Ressalvado o direito de a Fazenda Nacional cobrar e inscrever quaisquer dívidas de responsabilidade do sujeito passivo acima identificado que vierem a ser apuradas, é certificado que:

1. constam débitos administrados pela Secretaria da Receita Federal do Brasil (RFB) com exigibilidade suspensa nos termos do art. 151 da Lei nº 5.172, de 25 de outubro de 1966 - Código Tributário Nacional (CTN), ou objeto de decisão judicial que determina sua desconsideração para fins de certificação da regularidade fiscal, ou ainda não vencidos; e

2. não constam inscrições em Dívida Ativa da União (DAU) na Procuradoria-Geral da Fazenda Nacional (PGFN).

Conforme disposto nos arts. 205 e 206 do CTN, este documento tem os mesmos efeitos da certidão negativa.

Esta certidão é válida para o estabelecimento matriz e suas filiais e, no caso de ente federativo, para todos os órgãos e fundos públicos da administração direta a ele vinculados. Refere-se à situação do sujeito passivo no âmbito da RFB e da PGFN e abrange inclusive as contribuições sociais previstas nas alíneas 'a' a 'd' do parágrafo único do art. 11 da Lei nº 8.212, de 24 de julho de 1991.

A aceitação desta certidão está condicionada à verificação de sua autenticidade na Internet, nos endereços <http://rfb.gov.br> ou <http://www.pgfn.gov.br>.

Certidão emitida gratuitamente com base na Portaria Conjunta RFB/PGFN nº 1.751, de 2/10/2014.
Emitida às 10:00:51 do dia 20/02/2025 <hora e data de Brasília>.
Válida até 19/08/2025.
Código de controle da certidão: **8A63.2BEF.BF1B.95BC**
Qualquer rasura ou emenda invalidará este documento.

Secretaria da Fazenda e Planejamento do Estado de São Paulo

Débitos Tributários Não Inscritos na Dívida Ativa do Estado de São Paulo

CNPJ: 02.337.549/0001-00

Ressalvado o direito da Secretaria da Fazenda e Planejamento do Estado de São Paulo de apurar débitos de responsabilidade da pessoa jurídica acima identificada, é certificado que **não constam débitos** declarados ou apurados pendentes de inscrição na Dívida Ativa de responsabilidade do estabelecimento matriz/filial acima identificado.

Certidão nº	25020192705-38
Data e hora da emissão	04/02/2025 14:56:51
Validade	6 (seis) meses, contados da data de sua expedição.

Qualquer rasura ou emenda invalidará este documento.

A aceitação desta certidão está condicionada à verificação de sua autenticidade no sítio **www.pfe.fazenda.sp.gov.br**

1099

PREFEITURA DE SÃO PAULO
FAZENDA

SECRETARIA MUNICIPAL DA FAZENDA

Certidão Conjunta de Débitos de Tributos Mobiliários

Certidão Número: 0435276 - 2025

CPF/CNPJ Raiz: 02.337.549/

Contribuinte: DG DESENVOLVIMENTO E GESTAO LIMITADA

Liberação: 17/02/2025

Validade: 16/08/2025

Tributos Abrangidos:

Imposto Sobre Serviços - ISS
Taxa de Fiscalização de Localização Instalação e Funcionamento
Taxa de Fiscalização de Anúncio - TFA
Taxa de Fiscalização de Estabelecimento - TFE
Taxa de Resíduos Sólidos de Serviços de Saúde - TRSS (incidência a partir de Jan/2011)
Imposto Sobre Transmissão de Bens Imóveis - ITBI

Unidades Tributárias:

CCM 1.384.457-1- Inicio atv :12/06/2024 (R JOAO MOURA, 661 - CEP: 05412-001)

Ressalvado o direito de a Fazenda Municipal cobrar e inscrever quaisquer dívidas de responsabilidade do sujeito passivo que vierem a ser apuradas ou que se verifiquem a qualquer tempo, inclusive em relação ao período contido neste documento, relativas a tributos administrados pela Secretaria Municipal da Fazenda e a inscrições em Dívida Ativa Municipal, junto à Procuradoria Geral do Município é certificado que a Situação Fiscal do Contribuinte supra, referente aos créditos tributários inscritos e não inscritos na Dívida Ativa abrangidos por esta certidão, até a presente data é: **REGULAR.**

A aceitação desta certidão está condicionada à verificação de sua autenticidade na Internet, no endereço http://www.prefeitura.sp.gov.br/cidade/secretarias/fazenda/.
Qualquer rasura invalidará este documento.

SITUAÇÃO REGULAR

Certidão expedida com base na Portaria Conjunta SF/PGM nº 4, de 12 de abril de 2017, Instrução Normativa SF/SUREM nº 3, de 6 de abril de 2015, Decreto 50.691, de 29 de junho de 2009, Decreto 51.714, de 13 de agosto de 2010; Portaria SF nº 268, de 11 de outubro de 2019 e Portaria SF nº 182, de 04 de agosto de 2021.

Certidão emitida às 09:14:25 horas do dia 17/02/2025 (hora e data de Brasília).

Código de Autenticidade: 2BDB1A9F

A autenticidade desta certidão deverá ser confirmada na página da Secretaria Municipal da Fazenda http://www.prefeitura.sp.gov.br/sf

PODER JUDICIÁRIO
JUSTIÇA DO TRABALHO

CERTIDÃO NEGATIVA DE DÉBITOS TRABALHISTAS

Nome: DG DESENVOLVIMENTO E GESTAO LIMITADA (MATRIZ E FILIAIS)
CNPJ: 02.337.549/0001-00
Certidão nº: 11602113/2025
Expedição: 27/02/2025, às 09:17:37
Validade: 26/08/2025 - 180 (cento e oitenta) dias, contados da data de sua expedição.

Certifica-se que **DG DESENVOLVIMENTO E GESTAO LIMITADA (MATRIZ E FILIAIS)**, inscrito(a) no CNPJ sob o nº **02.337.549/0001-00**, **NÃO CONSTA** como inadimplente no Banco Nacional de Devedores Trabalhistas.
Certidão emitida com base nos arts. 642-A e 883-A da Consolidação das Leis do Trabalho, acrescentados pelas Leis ns.° 12.440/2011 e 13.467/2017, e no Ato 01/2022 da CGJT, de 21 de janeiro de 2022.
Os dados constantes desta Certidão são de responsabilidade dos Tribunais do Trabalho.
No caso de pessoa jurídica, a Certidão atesta a empresa em relação a todos os seus estabelecimentos, agências ou filiais.
A aceitação desta certidão condiciona-se à verificação de sua autenticidade no portal do Tribunal Superior do Trabalho na Internet (http://www.tst.jus.br).
Certidão emitida gratuitamente.

INFORMAÇÃO IMPORTANTE
Do Banco Nacional de Devedores Trabalhistas constam os dados necessários à identificação das pessoas naturais e jurídicas inadimplentes perante a Justiça do Trabalho quanto às obrigações estabelecidas em sentença condenatória transitada em julgado ou em acordos judiciais trabalhistas, inclusive no concernente aos recolhimentos previdenciários, a honorários, a custas, a emolumentos ou a recolhimentos determinados em lei; ou decorrentes de execução de acordos firmados perante o Ministério Público do Trabalho, Comissão de Conciliação Prévia ou demais títulos que, por disposição legal, contiver força executiva.

Voltar Imprimir

CAIXA ECONÔMICA FEDERAL

Certificado de Regularidade do FGTS - CRF

Inscrição: 02.337.549/0001-00
Razão Social: DG DESENVOLVIMENTO E GESTAO LTDA
Endereço: R JOAO MOURA 661 CONJ 67 / PINHEIROS / SAO PAULO / SP / 05412-001

A Caixa Econômica Federal, no uso da atribuição que lhe confere o Art. 7, da Lei 8.036, de 11 de maio de 1990, certifica que, nesta data, a empresa acima identificada encontra-se em situação regular perante o Fundo de Garantia do Tempo de Servico - FGTS.

O presente Certificado não servirá de prova contra cobrança de quaisquer débitos referentes a contribuições e/ou encargos devidos, decorrentes das obrigações com o FGTS.

Validade:08/06/2025 a 07/07/2025

Certificação Número: 2025060801060893450313

Informação obtida em 16/06/2025 10:32:54

A utilização deste Certificado para os fins previstos em Lei esta condicionada a verificação de autenticidade no site da Caixa: **www.caixa.gov.br**

Imprimir Baixar PDF

SECRETARIA DA FAZENDA DO ESTADO DE SÃO PAULO

Cadastro Informativo dos Créditos não Quitados de Órgãos e Entidades Estaduais
CADIN Estadual

Informações Cadastrais

CNPJ/CPF: 02.337.549/0001-00

Não foram encontradas pendências no Cadastro de Créditos não quitados de Órgãos e Entidades Estaduais – CADIN ESTADUAL.

Pesquisa realizada em: 26/05/2025 às 09:59:17

Se você recebeu o comunicado CADIN regularize sua situação em 90 (noventa) dias contados a partir da data de expedição do mesmo.

Este documento não tem validade de Certidão Negativa.
Em conformidade com a Lei Estadual nº 12.799/2008 a inexistência de registro no CADIN Estadual:
- Não configura reconhecimento de regularidade de situação, nem dispensa a apresentação dos documentos exigidos em lei, decreto e demais atos normativos. (artigo 7º)
- Não impede a consulta prévia pelos órgãos e entidades da Administração direta e indireta ao sistema CADIN Estadual. (artigo 6º)
- Aos registros incluídos após a emissão da declaração cabe a aplicação do parágrafo 1º do artigo 6º.

A autenticidade deste documento deverá ser confirmada na página da Secretaria da Fazenda do Estado de São Paulo, endereço: https://www.fazenda.sp.gov.br/cadin_estadual/pages/publ/cadin.aspx

Código da Declaração: FFAF755B.EE45DA6B.6EED22A8.E9B8781D

EMISSÃO GRATUITA

Atenção: Qualquer rasura ou emenda invalidará este documento.

Santander

Internet Banking Empresarial

BIOGESP ASSOCIACAO DE GESTAO E EXECUCAO **Agência:** 0123 **Conta:** 130043711

Transferências > Entre contas Santander e TED >
Transferir

Transferência finalizada. Veja seu comprovante.

Favorecido	Instituição destino	Conta destino	Data da transferência	Valor: R$
BIOGESP ASSOCIACAO DE GESTAO E EXECUCAO DE SERVICOS PUBLICOS E S	0033 - BCO SANTANDER BRASIL S A	0679 / 130104346	24/06/2025	222.093,47

Mais Informações

Tipo de Transação	Nome conta origem	Conta origem
Transferência entre contas - Outra titularidade	BIOGESP ASSOCIACAO DE GESTAO E EXECUCAO	0123 / 130043711
Tipo de Conta		
Conta corrente		
Finalidade	**Histórico**	
Crédito em Conta Corrente	DEVOLUÇÃO	

Transação sujeita à cobrança de Tarifa. Consulte os valores na Tabela de Serviços nas agências e no site: www.santander.com.br>Santander>Conta Corrente>Tarifas e Pacotes Padronizados>Tabela Completa de Serviços.
O crédito estará disponível na conta destino em alguns minutos.
Transação exclusiva para transferência entre contas da mesma instituição.

Autenticação Bancária:
B78672AB733CDB524289B25

Data / Hora da Transação:
24/06/2025 - 12:02:14

Central de Atendimento Santander Empresarial - Das 8h às 20h, de segunda a sexta-feira
4004-2125 (Capitais e Regiões Metropolitanas)
0800 702 2125 (Demais Localidades)

Central de Atendimento Getnet - Atendimento 24h por dia, todos os dias
4002-4000 (Capitais e Regiões Metropolitanas)
4003-4000 (Capitais e Regiões Metropolitanas)
0800 648 8000 (Demais Localidades)

Central de Vendas PJ - Das 8h às 20h, de segunda a sexta-feira, exceto feriados.
0800 013 7333

SAC - Atendimento 24h por dia, todos os dias.
Reclamações cancelamentos e informações:
0800 762 7777

Ouvidoria - Disponível das 9h às 18h, de segunda a sexta-feira, exceto feriados.
Se não ficar satisfeito com a solução apresentada:
0800 726 0322
55 (11) 3012 0322 (No exterior, ligue a cobrar)

				ANEXO II - RELAÇÃO DE PAGAMENTOS					
RECURSOS		PÁGINA DO DOCUMENTO FISCAL CORRESPONDENTE	UNIDADES EXECUTORAS: HOSPITAL SÃO LUCAS (RIBEIRÃO PIRES)	NOME DA INSTITUIÇÃO: BIOGESP ASSOCIAÇÃO DE EXECUÇÃO E GESTÃO DE SERVIÇOS PUBLICOS E SOCIAIS					CONTRATO DE GESTÃO Nº. 001/2022
1 - Concedente 2 - Executor 3 - Outros			CAIXA ECONÔMICA FEDERAL (SEDE) - AGÊNCIA 2911 - C/C 030002711-4						
			Período de Competência: JULHO/2024 - Caixa: AGOSTO/2024						
REC	ITEM		CREDOR	CNPJ/CPF	NATUREZA DESPESA (PLANO DE TRABALHO)	DESCRIÇÃO DESPESA (PLANO DE TRABALHO)	TIT. DE CRÉDITO	DATA PAGAMENTO	VALOR
1	1	266	DARF INSS (Terceiros)	26.702.577/0001-39	1. Pessoal e Reflexo	1.3 Encargos e Contribuições	Guia	20/08/2024	R$ 26.315,59
1	2	268	INSS FOLHA - Realização de compensação de créditos compensáveis junto à Receita Federal, que autoriza a compensação mensal deste crédito através do recolhimento de encargos sociais.	26.702.577/0001-39	1. Pessoal e Reflexo	1.3 Encargos e Contribuições	Guia	-	R$ 136.781,86
1	3	269	DARF FGTS FOLHA (*)	26.702.577/0001-39	1. Pessoal e Reflexo	1.3 Encargos e Contribuições	Guia	20/08/2024	R$ 36.565,93
1	4	271	DARF IRRF FOLHA	26.702.577/0001-39	1. Pessoal e Reflexo	1.3 Encargos e Contribuições	Guia	20/08/2024	R$ 17.734,53
1	5	273	DARF PIS FOLHA	26.702.577/0001-39	1. Pessoal e Reflexo	1.3 Encargos e Contribuições	Guia	20/08/2024	R$ 4.695,56
TOTAL DAS DESPESAS									R$ 222.093,47

Ribeirão Pires, 30 de Setembro de 2024.



MARCO AURELIO NUNES DOS SANTOS
PRESIDENTE

Santander

Internet Banking Empresarial

BIOGESP ASSOCIACAO DE GESTAO E EXECUCAO **Agência:** 0123 **Conta:** 130043711

Transferências > Entre contas Santander e TED >
Transferir

Transferência finalizada. Veja seu comprovante.

Favorecido	Instituição destino	Conta destino	Data da transferência	Valor: R$
BIOGESP ASSOCIACAO DE GESTAO E EXECUCAO DE SERVICOS PUBLICOS E S	0033 - BCO SANTANDER BRASIL S A	0679 / 130104346	24/06/2025	216.057,04

Mais Informações

Tipo de Transação	Nome conta origem	Conta origem
Transferência entre contas - Outra titularidade	BIOGESP ASSOCIACAO DE GESTAO E EXECUCAO	0123 / 130043711
Tipo de Conta		
Conta corrente		
Finalidade	**Histórico**	
Crédito em Conta Corrente	DEVOLUÇÃO	

Transação sujeita à cobrança de Tarifa. Consulte os valores na Tabela de Serviços nas agências e no site: www.santander.com.br>Santander>Conta Corrente>Tarifas e Pacotes Padronizados>Tabela Completa de Serviços.
O crédito estará disponível na conta destino em alguns minutos.
Transação exclusiva para transferência entre contas da mesma instituição.

Autenticação Bancária:
28D672DB834C835446D9BA5

Data / Hora da Transação:
24/06/2025 - 12:04:10

Central de Atendimento Santander Empresarial - Das 8h às 20h, de segunda a sexta-feira
4004-2125 (Capitais e Regiões Metropolitanas)
0800 702 2125 (Demais Localidades)

Central de Atendimento Getnet - Atendimento 24h por dia, todos os dias
4002-4000 (Capitais e Regiões Metropolitanas)
4003-4000 (Capitais e Regiões Metropolitanas)
0800 648 8000 (Demais Localidades)

Central de Vendas PJ - Das 8h às 20h, de segunda a sexta-feira, exceto feriados.
0800 013 7333

SAC - Atendimento 24h por dia, todos os dias.
Reclamações cancelamentos e informações:
0800 762 7777

Ouvidoria - Disponível das 9h às 18h, de segunda a sexta-feira, exceto feriados.
Se não ficar satisfeito com a solução apresentada:
0800 726 0322
55 (11) 3012 0322 (No exterior, ligue a cobrar)

R$ 134.732,79	INSS FOLHA - Realização de compensação de créditos compensáveis junto à Receita Federal, que autoriza a compensação mensal deste crédito através do recolhimento de encargos sociais.
R$ 35.570,71	FGTS
R$ 26.090,37	INSS TERCEIROS
R$ 4.582,57	PIS
R$ 15.080,60	IR
R$ 216.057,04	TOTAL DO VALOR DE IMPOSTOS DO CAIXA SETEMBRO/24

Santander

Internet Banking Empresarial

BIOGESP ASSOCIACAO DE GESTAO E EXECUCAO **Agência:** 0123 **Conta:** 130043711

Transferências > Entre contas Santander e TED >
Transferir

Transferência finalizada. Veja seu comprovante.

Favorecido	Instituição destino	Conta destino	Data da transferência	Valor: R$
BIOGESP ASSOCIACAO DE GESTAO E EXECUCAO DE SERVICOS PUBLICOS E S	0033 - BCO SANTANDER BRASIL S A	0679 / 130104346	25/06/2025	75.236,66

Mais Informações

Tipo de Transação	Nome conta origem	Conta origem
Transferência entre contas - Outra titularidade	BIOGESP ASSOCIACAO DE GESTAO E EXECUCAO	0123 / 130043711
Tipo de Conta		
Conta corrente		
Finalidade	Histórico	
Crédito em Conta Corrente	CUSTOS IN	

Transação sujeita à cobrança de Tarifa. Consulte os valores na Tabela de Serviços nas agências e no site: www.santander.com.br>Santander>Conta Corrente>Tarifas e Pacotes Padronizados>Tabela Completa de Serviços.
O crédito estará disponível na conta destino em alguns minutos.
Transação exclusiva para transferência entre contas da mesma instituição.

Autenticação Bancária:
5A96747C637CBB564BC4969

Data / Hora da Transação:
25/06/2025 - 16:25:53

Central de Atendimento Santander Empresarial - Das 8h às 20h, de segunda a sexta-feira
4004-2125 (Capitais e Regiões Metropolitanas)
0800 702 2125 (Demais Localidades)

Central de Atendimento Getnet - Atendimento 24h por dia, todos os dias
4002-4000 (Capitais e Regiões Metropolitanas)
4003-4000 (Capitais e Regiões Metropolitanas)
0800 648 8000 (Demais Localidades)

Central de Vendas PJ - Das 8h às 20h, de segunda a sexta-feira, exceto feriados.
0800 013 7333

SAC - Atendimento 24h por dia, todos os dias.
Reclamações cancelamentos e informações:
0800 762 7777

Ouvidoria - Disponível das 9h às 18h, de segunda a sexta-feira, exceto feriados.
Se não ficar satisfeito com a solução apresentada:
0800 726 0322
55 (11) 3012 0322 (No exterior, ligue a cobrar)

Santander

Internet Banking Empresarial

BIOGESP ASSOCIACAO DE GESTAO E EXECUCAO **Agência:** 0123 **Conta:** 130043711

Transferências > Entre contas Santander e TED >
Transferir

Transferência finalizada. Veja seu comprovante.

Favorecido	Instituição destino	Conta destino	Data da transferência	Valor: R$
BIOGESP ASSOCIACAO DE GESTAO E EXECUCAO DE SERVICOS PUBLICOS E S	0033 - BCO SANTANDER BRASIL S A	0679 / 130104346	25/06/2025	135.000,00

Mais Informações

Tipo de Transação	Nome conta origem	Conta origem
Transferência entre contas - Outra titularidade	BIOGESP ASSOCIACAO DE GESTAO E EXECUCAO	0123 / 130043711
Tipo de Conta		
Conta corrente		
Finalidade	**Histórico**	
Crédito em Conta Corrente	CUSTOS IN	

Transação sujeita à cobrança de Tarifa. Consulte os valores na Tabela de Serviços nas agências e no site: www.santander.com.br>Santander>Conta Corrente>Tarifas e Pacotes Padronizados>Tabela Completa de Serviços.
O crédito estará disponível na conta destino em alguns minutos.
Transação exclusiva para transferência entre contas da mesma instituição.

Autenticação Bancária:
2476746C635C775942C4B79

Data / Hora da Transação:
25/06/2025 - 16:29:10

Central de Atendimento Santander Empresarial - Das 8h às 20h, de segunda a sexta-feira
4004-2125 (Capitais e Regiões Metropolitanas)
0800 702 2125 (Demais Localidades)

Central de Atendimento Getnet - Atendimento 24h por dia, todos os dias
4002-4000 (Capitais e Regiões Metropolitanas)
4003-4000 (Capitais e Regiões Metropolitanas)
0800 648 8000 (Demais Localidades)

Central de Vendas PJ - Das 8h às 20h, de segunda a sexta-feira, exceto feriados.
0800 013 7333

SAC - Atendimento 24h por dia, todos os dias.
Reclamações cancelamentos e informações:
0800 762 7777

Ouvidoria - Disponível das 9h às 18h, de segunda a sexta-feira, exceto feriados.
Se não ficar satisfeito com a solução apresentada:
0800 726 0322
55 (11) 3012 0322 (No exterior, ligue a cobrar)

☐ Visualizar Pix agrupados

Consultas - Extrato de conta corrente

G332011232314470008
01/07/2025 12:36:56

Cliente - Conta atual

Agência	3043-0	
Conta corrente	27552-2	BIOGESP - A G E S PUBLIC
Período do extrato	06 / 2025	

Lançamentos

Dt. balancete	Dt. movimento	Ag. origem	Lote	Histórico	Documento	Valor R$	Saldo
30/05/2025		0000	00000	000 Saldo Anterior			0,00 C
05/06/2025		0869	99015	870 Transferência recebida	550.869.000.013.797	552.229,77 C	
				05/06 08:17 PMETRP - FMS			
05/06/2025		0000	13105	144 Pix - Enviado	60.501	552.219,77 D	10,00 C
				05/06 11:01 BIOGESP - A G E S PUBLIC			
10/06/2025		0000	13113	435 Tarifa Pacote de Serviços	841.611.101.948.885	10,00 D	0,00 C
				Cobrança referente 10/06/2025			
18/06/2025		0869	99015	870 Transferência recebida	550.869.000.013.797	1.496.937,09 C	
				18/06 13:40 PMETRP - FMS			
18/06/2025		0869	99015	870 Transferência recebida	550.869.000.038.479	1.138.323,36 C	
				18/06 15:35 FUNDO MUNICIPAL DE SAUDE			
18/06/2025		0000	13105	438 TED	61.801	2.000.000,00 D	
				033 0123 026702577000139 BIOGESP - ASS			
18/06/2025		0000	13105	144 Pix - Enviado	61.802	635.185,05 D	
				18/06 15:55 BIOGESP - A G E S PUBLIC			
18/06/2025		0000	13113	435 Tarifa Pacote de Serviços	861.690.901.081.822	65,40 D	10,00 C
				Cobr parc ref a 10/06/2025			
27/06/2025		0000	14175	976 TED-Crédito em Conta	34.394.787	54.468,19 C	54.478,19 C
				104 0928 12928308000180 SP 354330 FMS			
30/06/2025		0000	00000	999 S A L D O			54.478,19 C

Transação efetuada com sucesso por: JF531792 ROSALY MEDEIROS MORTATI.

BB RENDE FÁCIL

Dados do Cliente

Agência 3043-0	**Conta** 27552-2
Cliente BIOGESP - ASSOCIACAO DE GESTAO E EXECUCAO DE SERVICOS PUBLIC	**CNPJ** 26.702.577/0001-39

Resumo do mês - Junho/2025

Saldo bruto em	R$ 0,00
Aplicações no mês:	R$ 0,00
Resgates líquidos no mês:	R$ 0,00
IR sobre resgates no mês:	R$ 0,00
IOF sobre resgates no mês:	R$ 0,00
Rendimentos no mês:	R$ 0,00
Saldo bruto em :	R$ 0,00

Histórico de movimentação

Data	Histórico	Capital	Rendimento*	IR	IOF	Valor Líquido
30/05/2025	Saldo Anterior	R$ 0,00	R$ 0,00	R$ 0,00	R$ 0,00	R$ 0,00
30/06/2025	Saldo Final	R$ 0,00	R$ 0,00	R$ 0,00	R$ 0,00	R$ 0,00

* Rendimento desde o início da aplicação, referente ao capital resgatado.

Impresso em 01/07/2025 às 12:37

Santander

Internet Banking Empresarial

BIOGESP ASSOCIACAO DE GESTAO E EXECUCAO **Agência:** 0123 **Conta:** 130043711

Extrato de Movimento e Posição

*Valores em (R$)

Data	Resgates Antecipados/Vencidos								Posição no Dia							
	Valor da Aplicação	Valor Principal Resgatado	Valor Bruto Resgatado	IOF Retido	IR Retido	Valor Líquido Resgatado	Rendimento Pago		Transferências Judiciais	Saldo		Provisão Impostos		Saldo Líquido	Bloqueio Judicial		Saldo Disponível
							Bruto	Líquido		Principal	Bruto	IOF	IRRF		Principal	Juros Líquidos	
02/06/2025	0,00	11.063,20	11.064,28	0,14	0,21	11.063,93	1,08	0,73	0,00	191.875,59	191.888,37	3,71	2,03	191.882,63	0,00	0,00	191.882,63
03/06/2025	0,00	0,00	0,00	0,00	0,00	0,00	0,00	0,00	0,00	191.875,59	191.889,40	3,70	2,26	191.883,44	0,00	0,00	191.883,44
04/06/2025	0,00	0,00	0,00	0,00	0,00	0,00	0,00	0,00	0,00	191.875,59	191.890,45	3,54	2,54	191.884,37	0,00	0,00	191.884,37
05/06/2025	122.936,92	0,00	0,00	0,00	0,00	0,00	0,00	0,00	0,00	314.812,51	314.828,41	3,34	2,81	314.822,26	0,00	0,00	314.822,26
06/06/2025	0,00	3.178,51	3.178,89	0,00	0,09	3.178,80	0,38	0,29	0,00	311.634,00	311.651,23	3,77	3,00	311.644,46	0,00	0,00	311.644,46
09/06/2025	0,00	9,90	9,90	0,00	0,00	9,90	0,00	0,00	0,00	311.624,10	311.643,01	3,82	3,38	311.635,81	0,00	0,00	311.635,81
10/06/2025	0,00	766,92	767,02	0,00	0,02	767,00	0,10	0,08	0,00	310.857,18	310.877,68	4,32	3,62	310.869,74	0,00	0,00	310.869,74
11/06/2025	0,00	101.989,70	102.002,52	0,46	2,77	101.999,29	12,82	9,59	0,00	208.867,48	208.876,84	4,18	1,15	208.871,51	0,00	0,00	208.871,51
12/06/2025	0,00	0,00	0,00	0,00	0,00	0,00	0,00	0,00	0,00	208.867,48	208.877,98	4,51	1,34	208.872,13	0,00	0,00	208.872,13
13/06/2025	0,00	13.646,97	13.648,31	0,27	0,24	13.647,80	1,34	0,83	0,00	195.220,51	195.230,81	4,54	1,28	195.224,99	0,00	0,00	195.224,99
16/06/2025	0,00	1.418,50	1.418,64	0,01	0,03	1.418,60	0,14	0,10	0,00	193.802,01	193.813,23	3,98	1,61	193.807,64	0,00	0,00	193.807,64
17/06/2025	0,00	44.417,39	44.421,88	0,44	0,91	44.420,53	4,49	3,14	0,00	149.384,62	149.392,39	3,58	0,94	149.387,87	0,00	0,00	149.387,87
18/06/2025	873.729,15	0,00	0,00	0,00	0,00	0,00	0,00	0,00	0,00	1.023.113,77	1.023.122,35	3,69	1,09	1.023.117,57	0,00	0,00	1.023.117,57
20/06/2025	0,00	4.250,98	4.251,42	0,03	0,09	4.251,30	0,44	0,32	0,00	1.018.862,79	1.018.876,48	7,86	1,30	1.018.867,32	0,00	0,00	1.018.867,32
23/06/2025	0,00	0,00	0,00	0,00	0,00	0,00	0,00	0,00	0,00	1.018.862,79	1.018.882,09	10,85	1,89	1.018.869,35	0,00	0,00	1.018.869,35
24/06/2025	0,00	438.143,80	438.159,16	6,73	1,92	438.150,51	15,36	6,71	0,00	580.718,99	580.728,54	7,64	0,42	580.720,48	0,00	0,00	580.720,48
25/06/2025	0,00	224.035,48	224.040,40	3,74	0,26	224.036,40	4,92	0,92	0,00	356.683,51	356.691,34	5,95	0,42	356.684,97	0,00	0,00	356.684,97
26/06/2025	0,00	22.563,96	22.564,58	0,45	0,04	22.564,09	0,62	0,13	0,00	334.119,55	334.128,73	6,70	0,55	334.121,48	0,00	0,00	334.121,48
27/06/2025	0,00	42.232,18	42.233,56	0,97	0,09	42.232,50	1,38	0,32	0,00	291.887,37	291.896,99	6,73	0,65	291.889,61	0,00	0,00	291.889,61
30/06/2025	0,00	9.632,31	9.632,68	0,22	0,03	9.632,43	0,37	0,12	0,00	282.255,06	282.265,92	6,51	0,97	282.258,44	0,00	0,00	282.258,44
Total	**996.666,07**	**917.349,80**	**917.393,24**	**13,46**	**6,70**	**917.373,08**	**43,44**	**23,28**	**0,00**								

Central de Atendimento Santander Empresarial
4004-2125 (Regiões Metropolitanas)
0800 726 2125 (Demais Localidades)
0800 723 5007 (Pessoas com deficiência auditiva ou de fala)

SAC - Atendimento 24h por dia, todos os dias.
0800 762 7777
0800 771 0401 (Pessoas com deficiência auditiva ou de fala)
Ouvidoria - Das 9h às 18h, de segunda a sexta-feira, exceto feriado.
0800 726 0322
0800 771 0301 (Pessoas com deficiência auditiva ou de fala)

Santander

Internet Banking Empresarial

BIOGESP ASSOCIACAO DE GESTAO E EXECUCAO **Agência:** 0123 **Conta:** 130043711

Conta Corrente > Extrato >

Consultar

Opção de Pesquisa: Todos

Períodos: 01/06/2025 a 30/06/2025 **Data/Hora:** 01/07/2025 às 12h33

Opção de Pesquisa: Todos

Saldo disponível para uso: R$290.097,94

Data	Histórico	Documento	Valor (R$)	Saldo (R$)
02/06/2025	SALDO ANTERIOR			0,00
02/06/2025	TARIFA AVULSA ENVIO PIX	000000	-41,40	
02/06/2025	PIX ENVIADO REAL SOLUCOES E INFORMATI	591910	-1.400,00	
02/06/2025	PAGAMENTO DE BOLETO OUTROS BANCOS FIORILLI	000000	-3.821,49	
02/06/2025	PAGAMENTO DE BOLETO OUTROS BANCOS FIORILLI	000000	-5.801,04	
02/06/2025	RESGATE CONTAMAX AUTOMATICO	000000	11.063,93	0,00
05/06/2025	PIX RECEBIDO 26702577000139	000000	552.219,77	
05/06/2025	TRANSF VALOR P/ CONTA DIF TITULAR 34639732864	352605	-5.323,00	
05/06/2025	TRANSF VALOR P/ CONTA DIF TITULAR 36630927800	352610	-3.861,00	
05/06/2025	TRANSF VALOR P/ CONTA DIF TITULAR 50779828801	352618	-2.585,00	
05/06/2025	TRANSF VALOR P/ CONTA DIF TITULAR 31360322841	352622	-4.916,00	
05/06/2025	TRANSF VALOR P/ CONTA DIF TITULAR 44818326810	352627	-2.594,00	
05/06/2025	TRANSF VALOR P/ CONTA DIF TITULAR 30938891898	352631	-5.511,00	
05/06/2025	TRANSF VALOR P/ CONTA DIF TITULAR 46825315811	352635	-3.860,00	
05/06/2025	TRANSF VALOR P/ CONTA DIF TITULAR 34623459829	352639	-2.467,00	
05/06/2025	TRANSF VALOR P/ CONTA DIF TITULAR 37677180817	352643	-4.440,00	
05/06/2025	TRANSF VALOR P/ CONTA DIF TITULAR 53874112888	352647	-1.237,00	
05/06/2025	TRANSF VALOR P/ CONTA DIF TITULAR 22665723859	352650	-3.590,00	
05/06/2025	DEBITO PAGAMENTO DE SALARIO PAGSAL: 106 PAGTOS	010605	-345.751,00	
05/06/2025	PIX ENVIADO NATALY CRISTINA DOS SANTO	000000	-3.775,00	
05/06/2025	PIX ENVIADO SILMARA CLEMENTINO DE MOU	000000	-3.358,00	
05/06/2025	PIX ENVIADO Alice Eloi Da Silva	000000	-2.592,00	
05/06/2025	PIX ENVIADO MARIA ALICE GARCIA DE LIM	000000	-4.045,00	
05/06/2025	PIX ENVIADO ROSANGELA APARECIDA DA SI	000000	-4.851,00	

05/06/2025	PIX ENVIADO LUCELIA PEREIRA DA COSTA	000000	-7.020,00	
05/06/2025	PIX ENVIADO KATLEEN DE ALMEIDA MENDES	162777	-3.020,00	
05/06/2025	PIX ENVIADO JOSELIO SANTOS DE JESUS	000000	-4.037,00	
05/06/2025	PIX ENVIADO Alice Eloi Da Silva	000000	-2.592,00	
05/06/2025	PIX RECEBIDO 28256510870	000000	2.592,00	
05/06/2025	TRANSF VALOR P/ CONTA DIF TITULAR 31712345800	192380	-3.820,00	
05/06/2025	TRANSF VALOR P/ CONTA DIF TITULAR 14020225818	192384	-3.266,00	
05/06/2025	TRANSF VALOR P/ CONTA DIF TITULAR 38465847894	310870	-3.363,85	
05/06/2025	APLICACAO CONTAMAX	000000	-122.936,92	0,00
06/06/2025	TARIFA AVULSA ENVIO PIX	000000	-19,80	
06/06/2025	PIX ENVIADO Rosimeire Maria da Silva	000000	-3.159,00	
06/06/2025	RESGATE CONTAMAX AUTOMATICO	000000	3.178,80	0,00
09/06/2025	TARIFA AVULSA ENVIO PIX 06/06/2025	000000	-9,90	
09/06/2025	RESGATE CONTAMAX AUTOMATICO	000000	9,90	0,00
10/06/2025	TARIFA MENSALIDADE PACOTE SERVICOS MAIO / 2025	000000	-155,00	
10/06/2025	PAGAMENTO DE BOLETO OUTROS BANCOS LEDI SOFTWARE BRASIL SOLU	000000	-612,00	
10/06/2025	RESGATE CONTAMAX AUTOMATICO	000000	767,00	0,00
11/06/2025	TRANSF VALOR P/ CONTA DIF TITULAR 29199718839	005155	-30.589,07	
11/06/2025	TRANSF VALOR P/ CONTA DIF TITULAR 43915646881	005160	-15.284,05	
11/06/2025	TRANSF VALOR P/ CONTA DIF TITULAR 43401638807	005163	-7.171,16	
11/06/2025	TRANSF VALOR P/ CONTA DIF TITULAR 42558914863	005169	-9.525,28	
11/06/2025	TRANSF VALOR P/ CONTA DIF TITULAR 19273234879	005173	-9.280,47	
11/06/2025	PIX ENVIADO CAIXA ECONOMICA FEDERAL	000000	-3.721,03	
11/06/2025	PIX ENVIADO CAIXA ECONOMICA FEDERAL	000000	-2.510,61	
11/06/2025	PIX ENVIADO CAIXA ECONOMICA FEDERAL	000000	-13.768,74	
11/06/2025	PIX ENVIADO CAIXA ECONOMICA FEDERAL	000000	-5.932,30	
11/06/2025	PIX ENVIADO CAIXA ECONOMICA FEDERAL	000000	-4.216,58	
11/06/2025	RESGATE CONTAMAX AUTOMATICO	000000	101.999,29	0,00
13/06/2025	PIX ENVIADO CAIXA ECONOMICA FEDERAL	000000	-4.125,52	
13/06/2025	TRANSF VALOR P/ CONTA DIF TITULAR 44579694864	035697	-9.522,28	
13/06/2025	RESGATE CONTAMAX AUTOMATICO	000000	13.647,80	0,00
16/06/2025	PAGAMENTO DE BOLETO OUTROS BANCOS GLOBALNET SERVICOS E INFO	000000	-309,70	
16/06/2025	PAGAMENTO DE BOLETO OUTROS BANCOS GLOBALNET SERVICOS E INFO	000000	-99,90	
16/06/2025	PAGAMENTO DE BOLETO OUTROS BANCOS GLOBALNET SERVICOS E INFO	000000	-99,90	
16/06/2025	PAGAMENTO DE BOLETO OUTROS BANCOS GLOBALNET SERVICOS E INFO	000000	-99,90	

16/06/2025	PAGAMENTO DE BOLETO OUTROS BANCOS GLOBALNET SERVICOS E INFO	000000	-99,90	
16/06/2025	PAGAMENTO DE BOLETO OUTROS BANCOS GLOBALNET SERVICOS E INFO	000000	-99,90	
16/06/2025	PAGAMENTO DE BOLETO OUTROS BANCOS GLOBALNET SERVICOS E INFO	000000	-99,90	
16/06/2025	PAGAMENTO DE BOLETO OUTROS BANCOS GLOBALNET SERVICOS E INFO	000000	-99,90	
16/06/2025	PAGAMENTO DE BOLETO OUTROS BANCOS GLOBALNET SERVICOS E INFO	000000	-99,90	
16/06/2025	PAGAMENTO DE BOLETO OUTROS BANCOS GLOBALNET SERVICOS E INFO	000000	-99,90	
16/06/2025	PAGAMENTO DE BOLETO OUTROS BANCOS GLOBALNET SERVICOS E INFO	000000	-99,90	
16/06/2025	PAGAMENTO DE BOLETO OUTROS BANCOS GLOBALNET SERVICOS E INFO	000000	-109,90	
16/06/2025	RESGATE CONTAMAX AUTOMATICO	000000	1.418,60	0,00
17/06/2025	TRANSF VALOR P/ CONTA DIF TITULAR 22455665801	042672	-10.089,12	
17/06/2025	TRANSF VALOR P/ CONTA DIF TITULAR 15596965839	042676	-10.744,98	
17/06/2025	TRANSF VALOR P/ CONTA DIF TITULAR 30938891898	042682	-12.820,99	
17/06/2025	PIX ENVIADO CAIXA ECONOMICA FEDERAL	000000	-4.476,80	
17/06/2025	PIX ENVIADO CAIXA ECONOMICA FEDERAL	000000	-4.532,03	
17/06/2025	PIX ENVIADO CAIXA ECONOMICA FEDERAL	000000	-1.756,61	
17/06/2025	RESGATE CONTAMAX AUTOMATICO	000000	44.420,53	0,00
18/06/2025	PIX RECEBIDO 26702577000139	000000	635.185,05	
18/06/2025	TED RECEBIDA TRANSFERENCIA ENTRE CONTA	000000	2.000.000,00	
18/06/2025	PIX ENVIADO JMA ADMINISTRACAO LTDA	361742	-10.000,00	
18/06/2025	PIX ENVIADO FISIO PRIME	000000	-67.000,00	
18/06/2025	PIX ENVIADO Vortex Inovacao Em Medici	000000	-14.077,50	
18/06/2025	PIX ENVIADO ROSANGELA RIBEIRO BAPTIST	472329	-6.006,40	
18/06/2025	PIX ENVIADO 4limp Facilities Ltda	000000	-70.560,00	
18/06/2025	PIX ENVIADO SIX LABOR LTDA	000000	-130.061,00	
18/06/2025	PIX ENVIADO SIX LABOR LTDA	000000	-130.061,00	
18/06/2025	PIX ENVIADO DG DESENVOLVIMENTO E GEST	000000	-50.400,00	
18/06/2025	PIX ENVIADO DG DESENVOLVIMENTO E GEST	000000	-50.400,00	
18/06/2025	PIX ENVIADO M3 SERVICOS MEDICOS E GES	595802	-1.232.890,00	
18/06/2025	APLICACAO CONTAMAX	000000	-873.729,15	0,00
20/06/2025	TARIFA AVULSA ENVIO PIX	000000	-19,80	
20/06/2025	TARIFA AVULSA ENVIO PIX	000000	-49,50	
20/06/2025	PAGAMENTO DARF EM CANAIS INTERNET TRIBUTOS FEDERAI	000000	-120,00	
20/06/2025	PAGAMENTO DARF EM CANAIS INTERNET TRIBUTOS FEDERAI	000000	-372,00	
20/06/2025	PAGAMENTO DARF EM CANAIS INTERNET TRIBUTOS FEDERAI	000000	-675,00	
20/06/2025	PAGAMENTO DARF EM CANAIS INTERNET TRIBUTOS FEDERAI	000000	-2.092,50	

20/06/2025	PAGAMENTO DARF EM CANAIS INTERNET TRIBUTOS FEDERAI	000000	-225,00	
20/06/2025	PAGAMENTO DARF EM CANAIS INTERNET TRIBUTOS FEDERAI	000000	-697,50	
20/06/2025	RESGATE CONTAMAX AUTOMATICO	000000	4.251,30	0,00
24/06/2025	TRANSF VALORES P/C/C MESMO TITULAR PARA: 0679.13.010434-6	021466	-222.093,47	
24/06/2025	TRANSF VALORES P/C/C MESMO TITULAR PARA: 0679.13.010434-6	041009	-216.057,04	
24/06/2025	RESGATE CONTAMAX AUTOMATICO	000000	438.150,51	0,00
25/06/2025	TRANSF VALOR P/ CONTA DIF TITULAR 34882314886	012362	-3.117,84	
25/06/2025	TRANSF VALOR P/ CONTA DIF TITULAR 47561307802	012362	-3.371,10	
25/06/2025	TRANSF VALOR P/ CONTA DIF TITULAR 31508070857	012365	-2.310,80	
25/06/2025	TRANSF VALORES P/C/C MESMO TITULAR PARA: 0679.13.010434-6	255362	-75.236,66	
25/06/2025	TRANSF VALORES P/C/C MESMO TITULAR PARA: 0679.13.010434-6	291017	-135.000,00	
25/06/2025	PIX ENVIADO VON ZUBEN E CURY ADVOGADO	000000	-5.000,00	
25/06/2025	RESGATE CONTAMAX AUTOMATICO	000000	224.036,40	0,00
26/06/2025	TARIFA AVULSA ENVIO PIX 25/06/2025	000000	-9,90	
26/06/2025	TRANSF VALOR P/ CONTA DIF TITULAR 39230109827	020547	-2.936,18	
26/06/2025	TRANSF VALOR P/ CONTA DIF TITULAR 46484805890	020647	-3.144,51	
26/06/2025	TRANSF VALOR P/ CONTA DIF TITULAR 28029717865	020649	-4.842,58	
26/06/2025	PAGAMENTO DARF EM CANAIS INTERNET TRIBUTOS FEDERAI	000000	-872,92	
26/06/2025	PAGAMENTO DARF EM CANAIS INTERNET TRIBUTOS FEDERAI	000000	-281,58	
26/06/2025	PAGAMENTO DARF EM CANAIS INTERNET TRIBUTOS FEDERAI	000000	-859,32	
26/06/2025	PAGAMENTO DARF EM CANAIS INTERNET TRIBUTOS FEDERAI	000000	-277,20	
26/06/2025	PAGAMENTO DARF EM CANAIS INTERNET TRIBUTOS FEDERAI	000000	-2.618,76	
26/06/2025	PAGAMENTO DARF EM CANAIS INTERNET TRIBUTOS FEDERAI	000000	-844,76	
26/06/2025	PAGAMENTO DARF EM CANAIS INTERNET TRIBUTOS FEDERAI	000000	-2.577,96	
26/06/2025	PAGAMENTO DARF EM CANAIS INTERNET TRIBUTOS FEDERAI	000000	-831,60	
26/06/2025	PAGAMENTO DARF EM CANAIS INTERNET TRIBUTOS FEDERAI	000000	-109,81	
26/06/2025	PAGAMENTO DARF EM CANAIS INTERNET TRIBUTOS FEDERAI	000000	-340,43	
26/06/2025	PAGAMENTO DARF EM CANAIS INTERNET TRIBUTOS FEDERAI	000000	-108,95	
26/06/2025	PAGAMENTO DARF EM CANAIS INTERNET TRIBUTOS FEDERAI	000000	-337,74	
26/06/2025	PAGAMENTO DARF EM CANAIS INTERNET TRIBUTOS FEDERAI	000000	-335,13	
26/06/2025	PAGAMENTO DARF EM CANAIS INTERNET TRIBUTOS FEDERAI	000000	-108,10	
26/06/2025	PAGAMENTO DARF EM CANAIS INTERNET TRIBUTOS FEDERAI	000000	-224,62	
26/06/2025	PAGAMENTO DARF EM CANAIS INTERNET TRIBUTOS FEDERAI	000000	-72,46	
26/06/2025	PAGAMENTO DARF EM CANAIS INTERNET TRIBUTOS FEDERAI	000000	-534,14	
26/06/2025	PAGAMENTO DARF EM CANAIS INTERNET TRIBUTOS FEDERAI	000000	-172,30	

26/06/2025	PAGAMENTO DARF EM CANAIS INTERNET TRIBUTOS FEDERAI	000000	-93,11	
26/06/2025	PAGAMENTO DARF EM CANAIS INTERNET TRIBUTOS FEDERAI	000000	-30,03	
26/06/2025	RESGATE CONTAMAX AUTOMATICO	000000	22.564,09	0,00
27/06/2025	PIX ENVIADO Dk Urologistas Associados	000000	-42.232,50	
27/06/2025	RESGATE CONTAMAX AUTOMATICO	000000	42.232,50	0,00
30/06/2025	TARIFA AVULSA ENVIO PIX 27/06/2025	000000	-9,90	
30/06/2025	PAGAMENTO DE BOLETO OUTROS BANCOS FIORILLI	000000	-3.821,49	
30/06/2025	PAGAMENTO DE BOLETO OUTROS BANCOS FIORILLI	000000	-5.801,04	
30/06/2025	RESGATE CONTAMAX AUTOMATICO	000000	9.632,43	0,00
			Saldo em Investimentos com Resgate Automático	282.259,30
			Saldo Disponível	290.097,94

a = Bloqueio Dia / ADM
b = Bloqueado
p = Lançamento Provisionado

Entenda a composição do seu saldo no quadro abaixo.

Saldo

Posição em: 01/07/2025

Saldo	Valor (R$)
A - Saldo de Conta Corrente	7.838,64
B - Saldo Bloqueado	0,00
Desbloqueio em 1 dia	0,00
Desbloqueio em 2 dias	0,00
Desbloqueio em mais de 2 dias	0,00
C - Saldo Disponível em Conta Corrente (A - B)	7.838,64
D - Saldo em Investimentos com Resgate Automático	282.259,30
E - Saldo Disponível (C + D)	290.097,94

Central de Atendimento Santander Empresarial - Das 8h às 20h, de segunda a sexta-feira
4004-2125 (Capitais e Regiões Metropolitanas)
0800 702 2125 (Demais Localidades)

Central de Atendimento Getnet - Atendimento 24h por dia, todos os dias
4002-4000 (Capitais e Regiões Metropolitanas)
4003-4000 (Capitais e Regiões Metropolitanas)
0800 648 8000 (Demais Localidades)

Central de Vendas PJ - Das 8h às 20h, de segunda a sexta-feira, exceto feriados.
0800 013 7333

SAC - Atendimento 24h por dia, todos os dias.
Reclamações cancelamentos e informações:
0800 762 7777

Ouvidoria - Disponível das 9h às 18h, de segunda a sexta-feira, exceto feriados.
Se não ficar satisfeito com a solução apresentada:
0800 726 0322
55 (11) 3012 0322 (No exterior, ligue a cobrar)

RELATÓRIOS TÉCNICOS

CO-GESTÃO CENTRO DE ESPECIALIDADES MÉDICAS (CEM) DO MUNICÍPIO DE RIBEIRÃO PIRES.

PERÍODO:

01 de maio de 2025 à 31 de maio de 2025.

Sumário

1. Centro de especialidade médicas e caism. 3
2. Colaboradores cem – centro de especialidades médicas..... 4
3. Colaboradores caism - centro de atenção integral à saúde da mulher.... 4
4. Centro de especialidades médicas. 5
4.1.1. Estatística de atendimento por especialidades. 5
4.1.2. Cardiologia 7
4.1.3. Gastroenterologia 8
4.1.4. Cirurgião vascular..... 9
4.1.5. Dermatologia. 10
4.1.6. Endocrinologia..... 11
4.1.7. Neurologia 12
4.1.8. Ortopedia / traumatologia 13
4.1.9. Técnico de enfermagem 14
4.1.10. Nefrologia 15
4.1.11. Oftalmologia 16
4.1.12. Urologia I. 17
4.1.13. Fonoaudiologia 18
4.1.14. Reumatologia 19
4.1.15. Proctologia 20
4.1.16. Psicologia 21
5. Estatística de atendimentos por município. 22
6. Centro de atenção integral a saúde da mulher (caism) 23
6.1.1. Assistente social. 24
6.1.2. Enfermagem 25
6.1.3. Ginecologia obstetrícia. 26
6.1.4. Psicólogo 27
6.1.5. Nutricionista..... 28
6.1.6. Técnico de enfermagem 29
6.1.7. Mastologia 30
6.1.8. Radiologia. 31
6.1.9. Generalista 32
7. Estatística de atendimentos por município. 33

1. Centro de Especialidade Médicas e CAISM.

O CEM (centro de especialidade médicas) é uma articulação de pontos de atenção à saúde, que ofertará atenção especializada ambulatorial, organizado por meio de diferentes modelagens organizacionais, de acordo com as linhas de cuidado e redes de atenção, ordenado pela Atenção Básica (AB) e com regulação do acesso.

Com a inauguração do Centro de Especialidades Médicas e o Centro de Atenção Integral à Saúde da Mulher (CAISM), que está localizado na Avenida Humberto de Campos, 70.
Na qual irá possuir as seguintes Especialidades do CEM serão: Cardiologia; dermatologia; neurologia; pediatria; ortopedia; otorrinolaringologia; alergia e imunologia; psiquiatria; oftalmologia; endocrinologia; angiologia (Doenças Vasculares); neurologia e clínica Médica.

Já o CAISM, que fica no segundo andar do prédio, possui as seguintes especialidades: clínica Médica; ginecologia e obstetrícia; psicologia; assistência social; realização de exames (Mastologia, medicina fetal, mamografia, ultrassonografia e Citopatologia), entre outros.



2. Colaboradores CEM – Centro de Especialidades Médicas

FUNÇÕES - CENTRO DE ESPECIALIDADES MÉDICAS	TOTAL
Auxiliar Administrativo	1
Recepcionista	2
Técnico (a) de Enfermagem	1
Total Geral	**4**

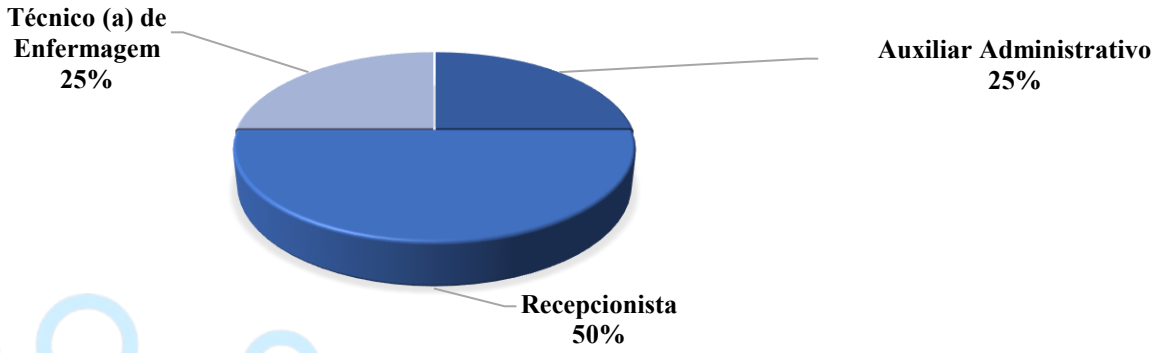

3. Colaboradores CAISM - Centro de Atenção Integral à Saúde da Mulher

FUNÇÕES - CAISM	TOTAL
Assistente Social	1
Psicologo	1
Recepcionista	1
Técnico (a) de Enfermagem	1
Técnico (a) de Mamografia	2
Total Geral	**6**

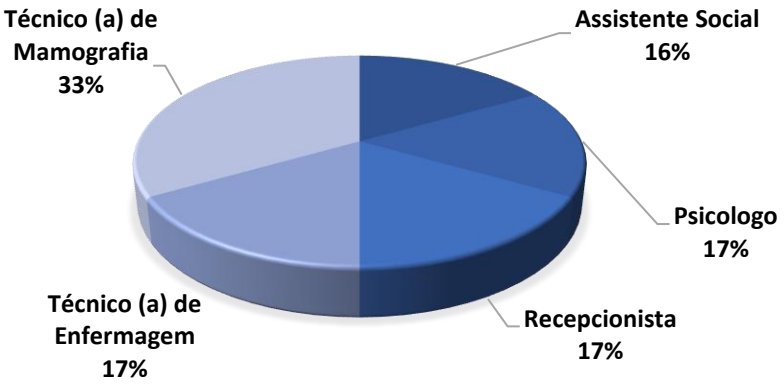

4. Centro de Especialidades Médicas.

4.1.1. Estatística de Atendimento por Especialidades.

Especialidades	Quantitativo
Cardiologia	291
Cirurgia Vascular	73
Dermatologia	211
Gastroenterologia	162
Endocrinologia / Metabologia	169
Neurologia	415
Fonoaudiologia	147
Ortopedia / Traumatologia	271
Nefrologia	46
Oftalmologia	112
Proctologia	20
Técnico de Enfermagem	2032
Radiologia	365
Reumatologia	81
Urologia	110
Total Atendimento	**4505**

CEM - CENTRO DE ESPECIALIDADES MÉDICAS

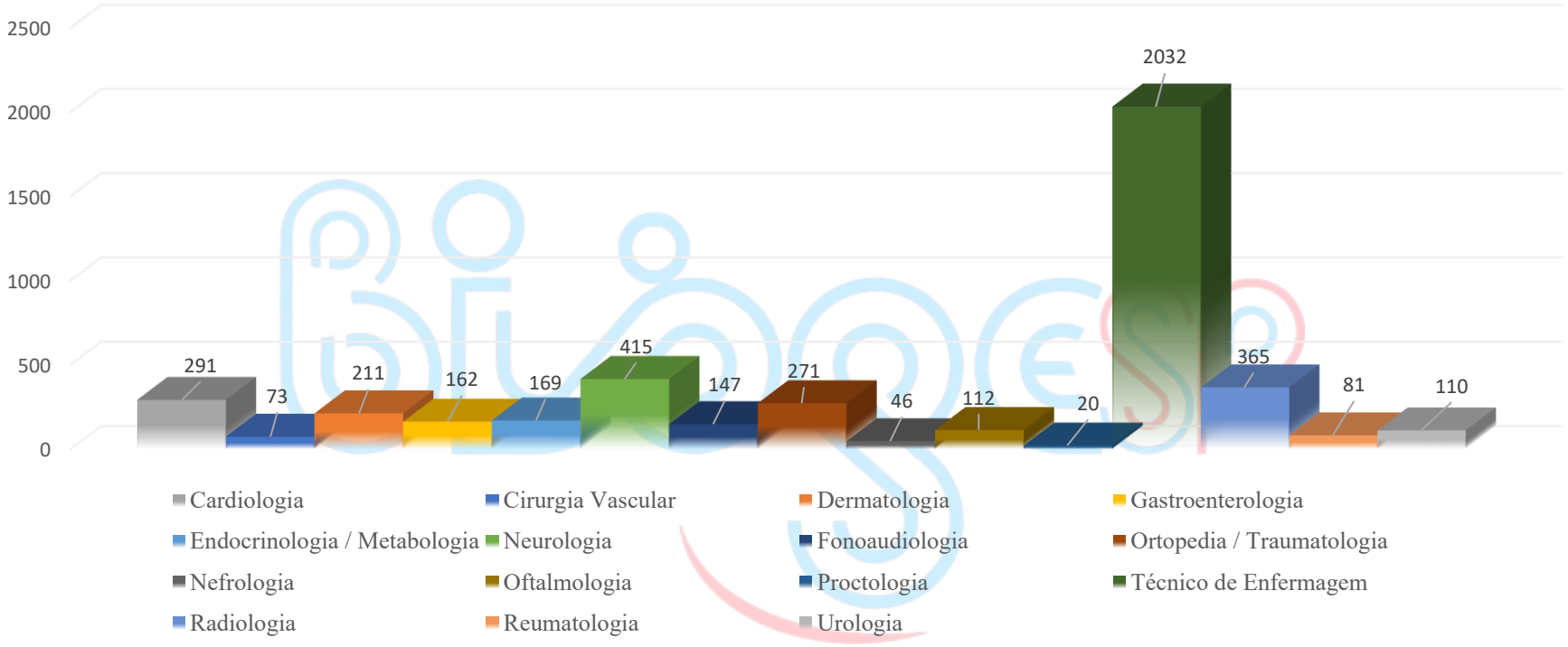

4.1.2. **Cardiologia** é a especialidade médica que se ocupa do diagnóstico e tratamento das doenças que acometem o coração bem como os outros componentes do sistema circulatório. O médico especialista nessa área é o cardiologista.

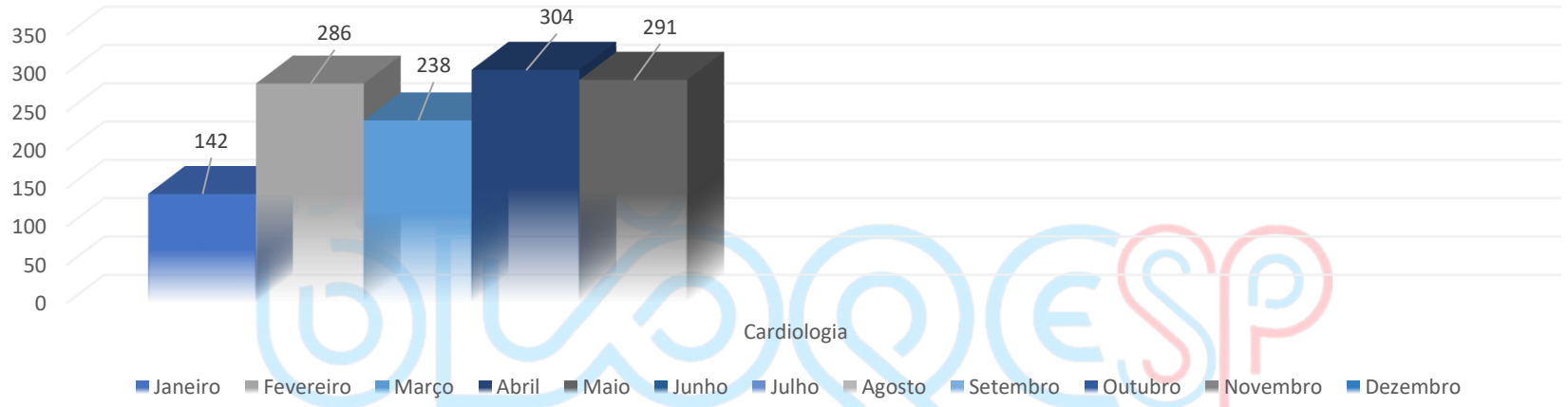

Total de Atendimento: **1261**

Média de 5 meses: **105**

4.1.3. **Gastroenterologia** é a especialidade médica dedicada à prevenção, ao diagnóstico e ao tratamento clínico de várias doenças que afetam glândulas e órgãos do aparelho digestivo (esôfago, estômago, duodeno, intestino delgado, intestino grosso, fígado, pâncreas e vias biliares, reto).

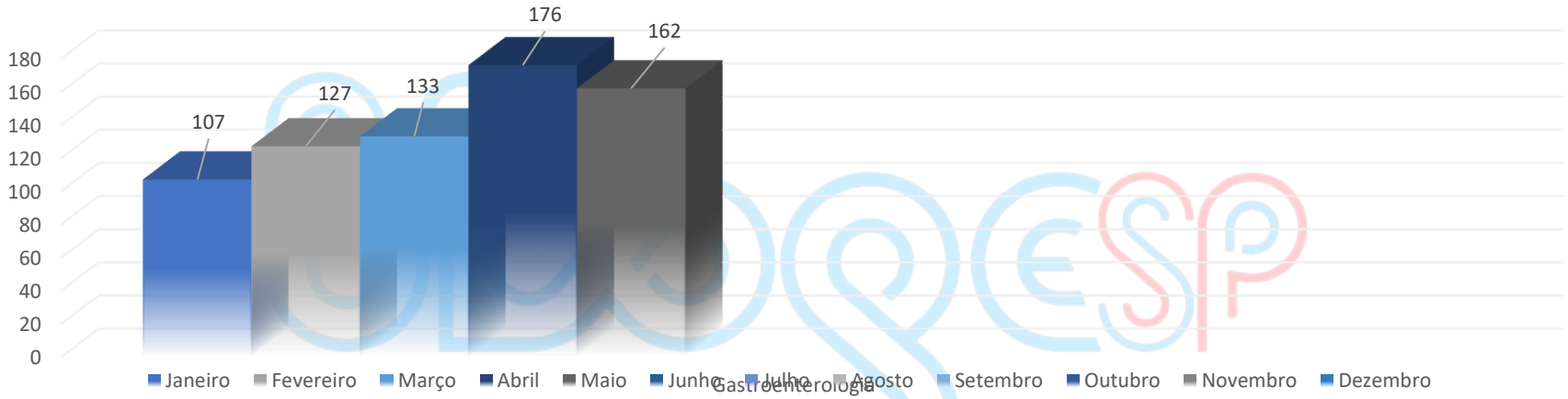

Total de Atendimento: **705**

Média de 5 meses: **59**

4.1.4. **Cirurgião vascular** realizar a retomada do transporte sanguíneo que deve ser restabelecido, por meio de intervenções. Dentre os problemas que mais precisam de cirurgia vascular, destacam-se as oclusões arteriais, aneurismas, cirurgia de varizes e anastomoses para traumas vasculares.

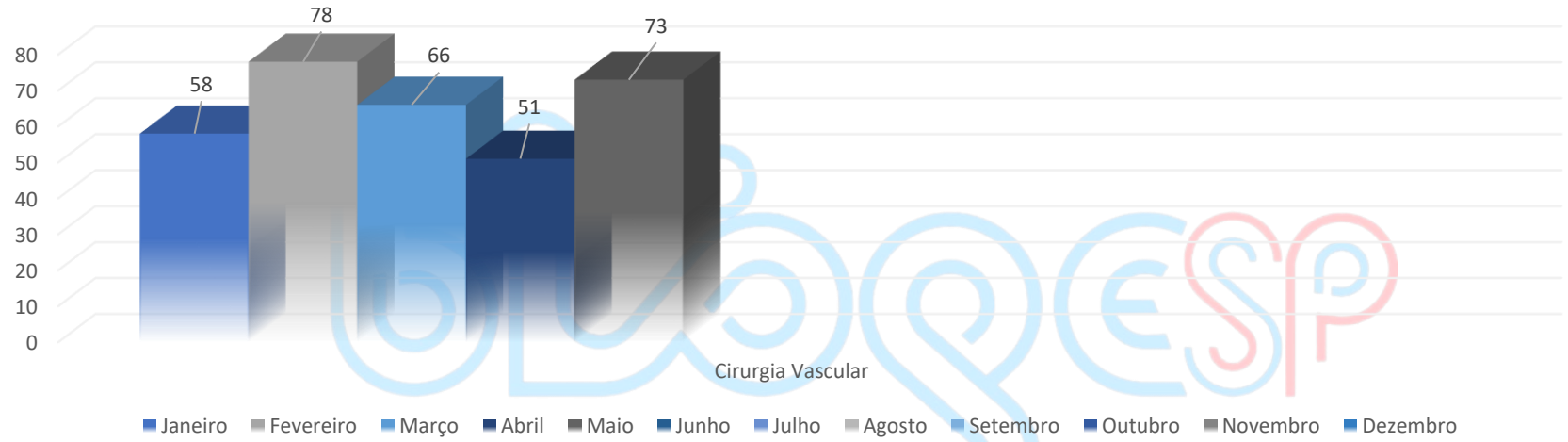

Total de Atendimento: **326**

Média de 5 meses: **27**

4.1.5. **Dermatologia** é uma especialidade médica cuja área de conhecimento se concentra no diagnóstico, prevenção e tratamento de doenças e afecções relacionadas à pele, pelos, mucosas, cabelo e unhas. É também especialidade indicada para atuação em procedimentos médicos estéticos, cirúrgicos, oncológicos.

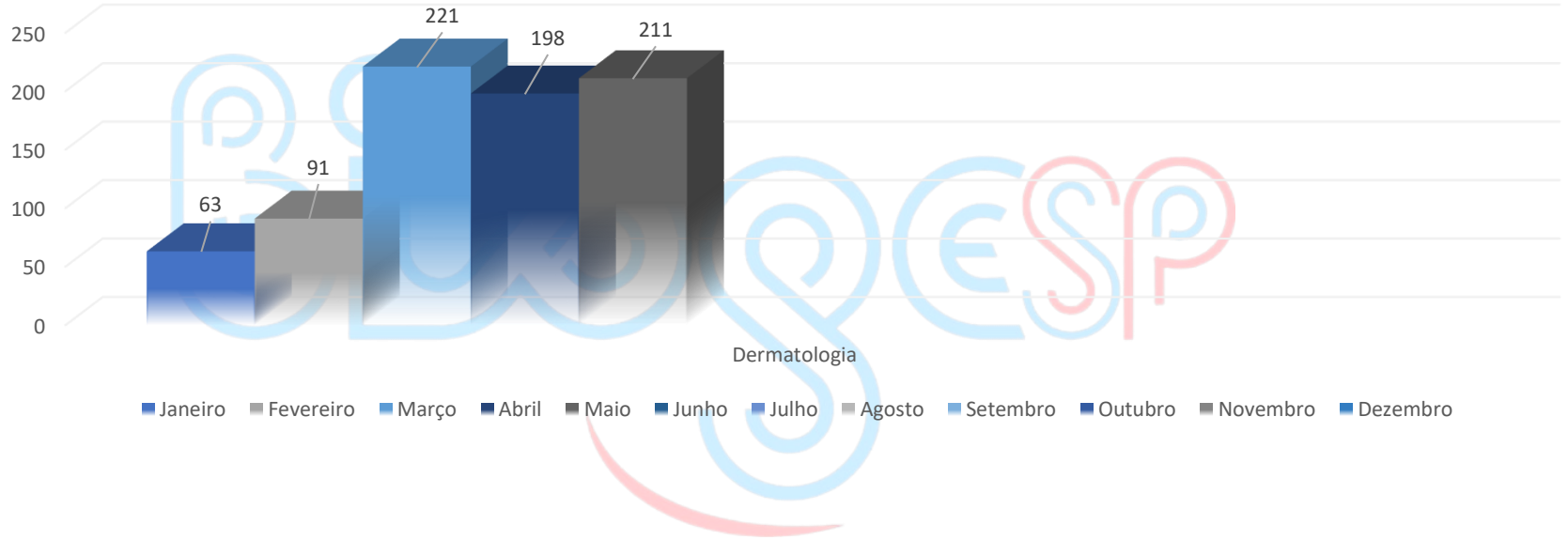

Total de Atendimento: **784**

Média de 5 meses: **65**

4.1.6. **Endocrinologia** e Metabologia é a especialidade médica que trata desde doenças bastante prevalentes como diabetes, obesidade, distúrbios de tireoide; até outras mais raras como acromegalia e Cushing, entre outras (vejam também uma lista de atividades dos campos de atuação).

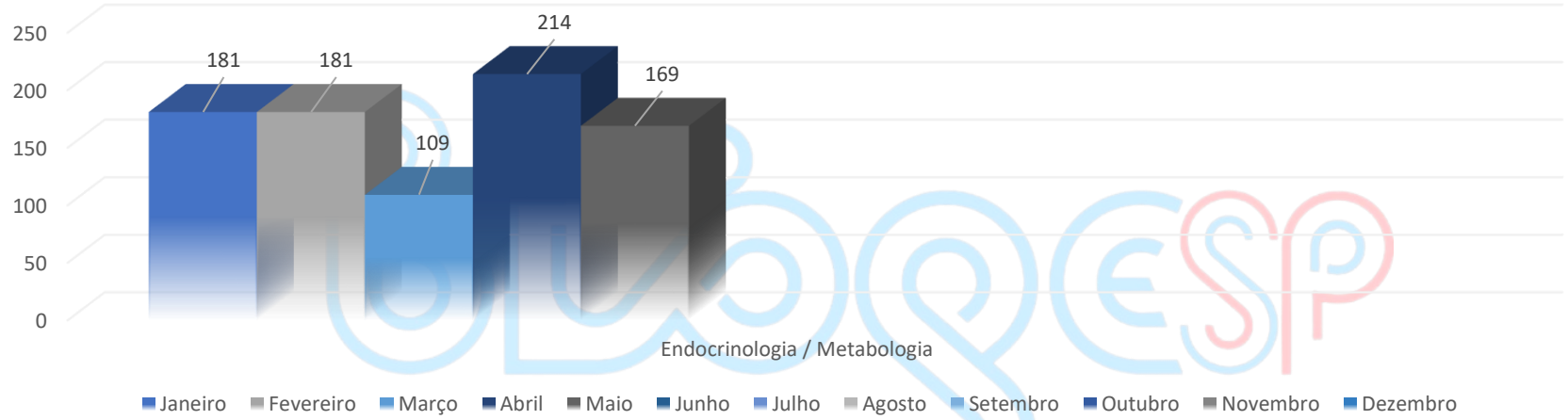

Total de Atendimento: **854**

Média de 5 meses: **71**

4.1.7. **Neurologia** é a especialidade da medicina que trata das doenças relacionadas com o "sistema nervoso". Este é composto pelo encéfalo (cérebro e suas outras estruturas), medula e nervos periféricos.

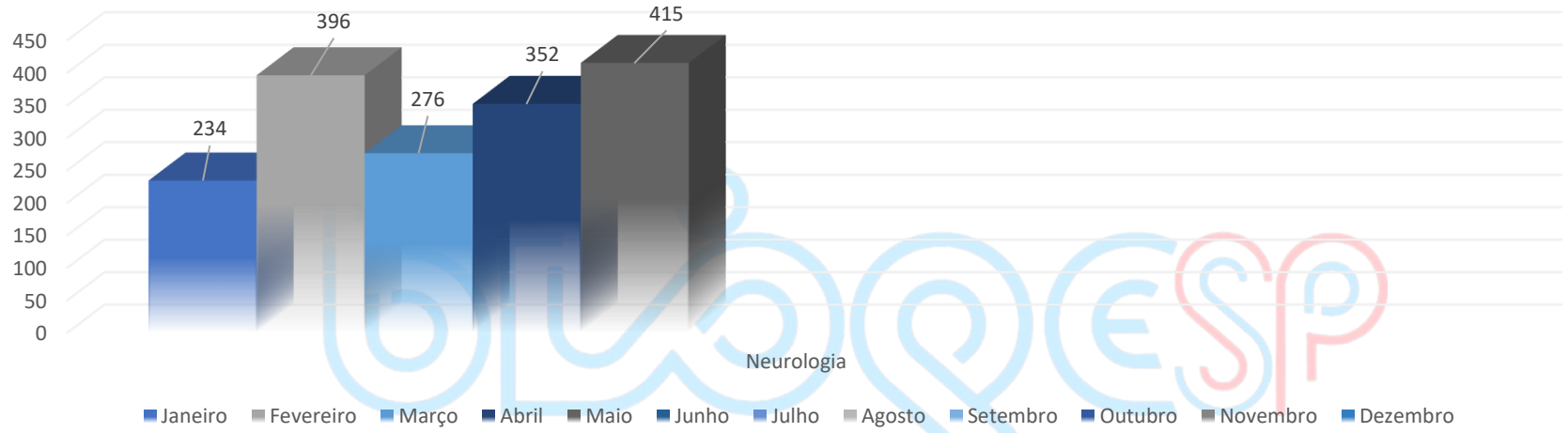

Total de Atendimento: **1673**

Média de 5 meses: **334**

4.1.8. **Ortopedia / Traumatologia** é a especialista costuma atender principalmente casos de urgência, envolvendo traumatismos causados em músculos e ossos de todo o corpo humano, provocados por impactos imediatos provenientes de fontes externas.

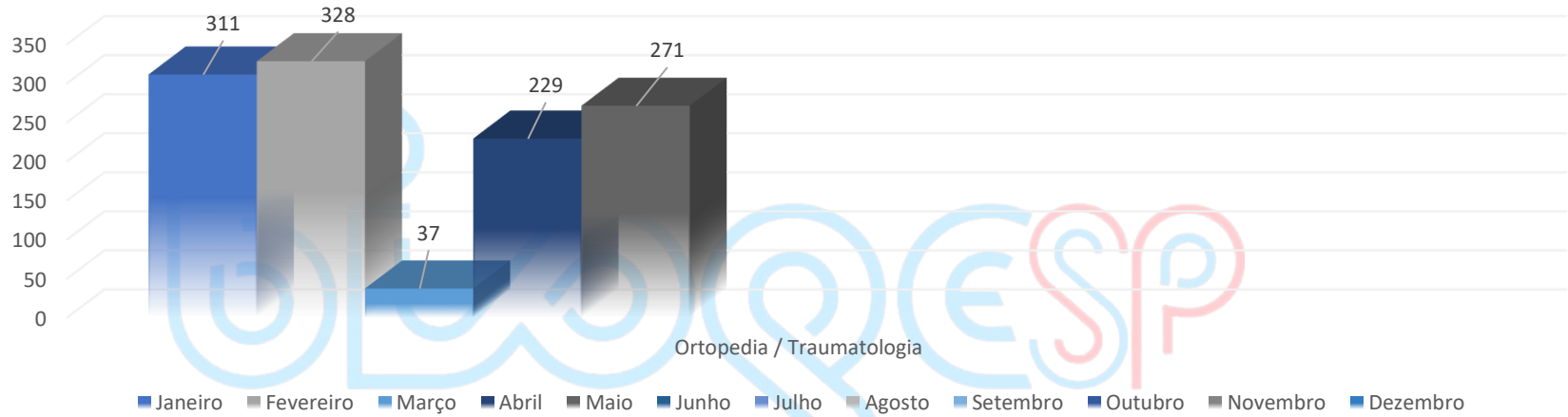

Total de Atendimento: **1176**

Média de 5 meses: **235**

4.1.9. **Técnico de Enfermagem** está pautado na assistência primária básica de enfermagem, acolhendo os usuários que procuram o serviço, respeitando os preceitos éticos e a biossegurança. Nos atendimentos de Enfermagem são prestados os cuidados e orientações previstos para os casos mais simples (complexidade primária).

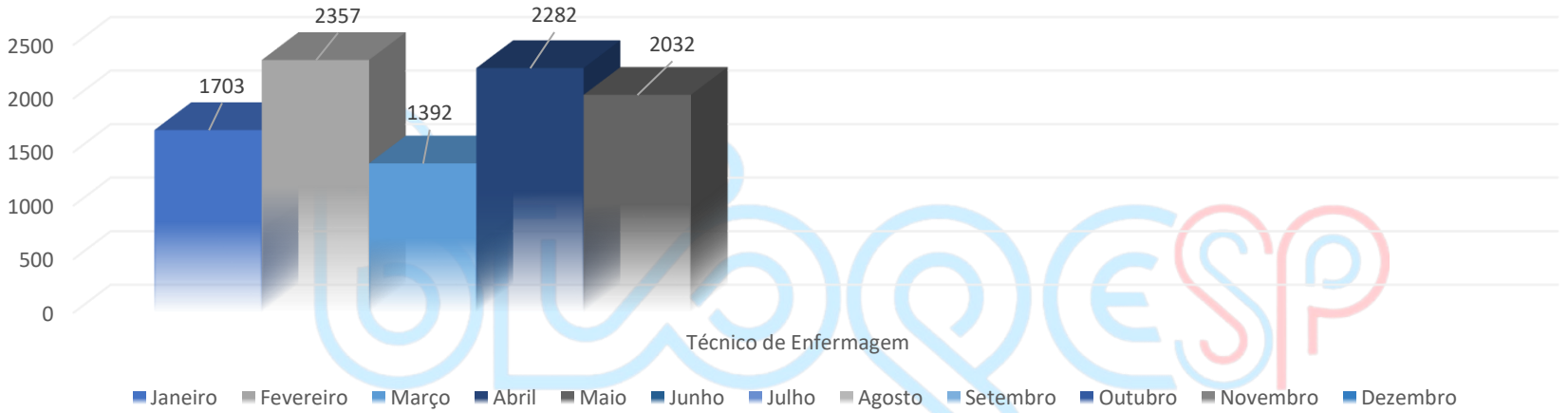

Total de Atendimento: **9766**

Média de 5 meses: **1953**

4.1.10. **Nefrologia** é uma especialidade médica dedicada ao diagnóstico e tratamento clínico das doenças do sistema urinário, principalmente relacionadas ao rim. O médico especializado nas doenças do sistema urinário chama-se médico nefrologista.

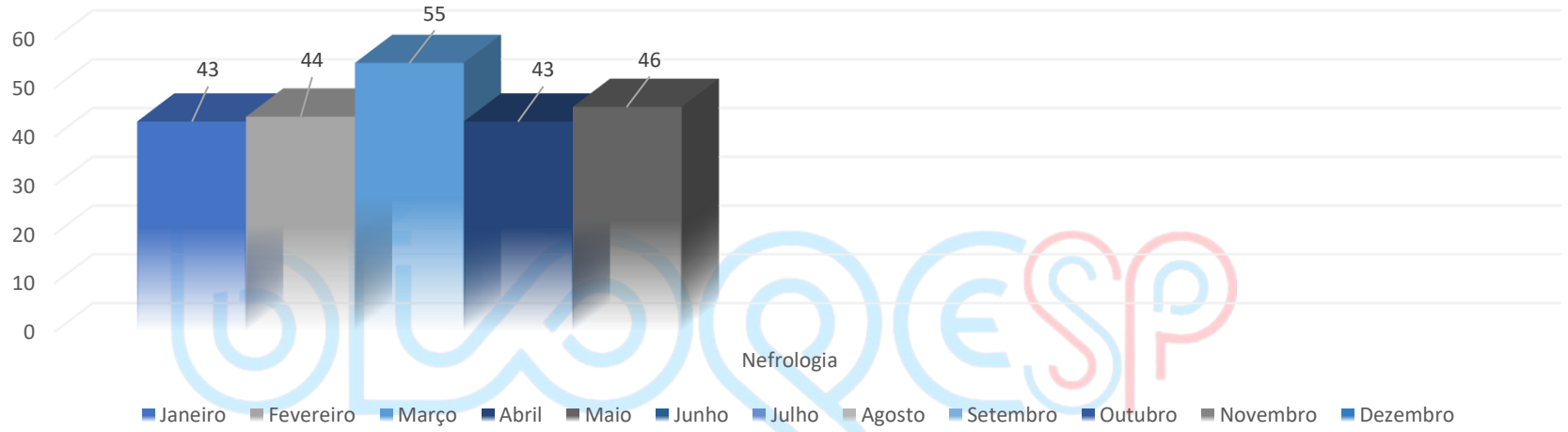

Total de Atendimento: **231**

Média de 5 meses: **46**

4.1.11. **Oftalmologia** é uma área da medicina com o intuito de diagnosticar, investigando e cuidando de doenças oculares – relacionadas aos olhos – sendo o profissional o médico oftalmologista.

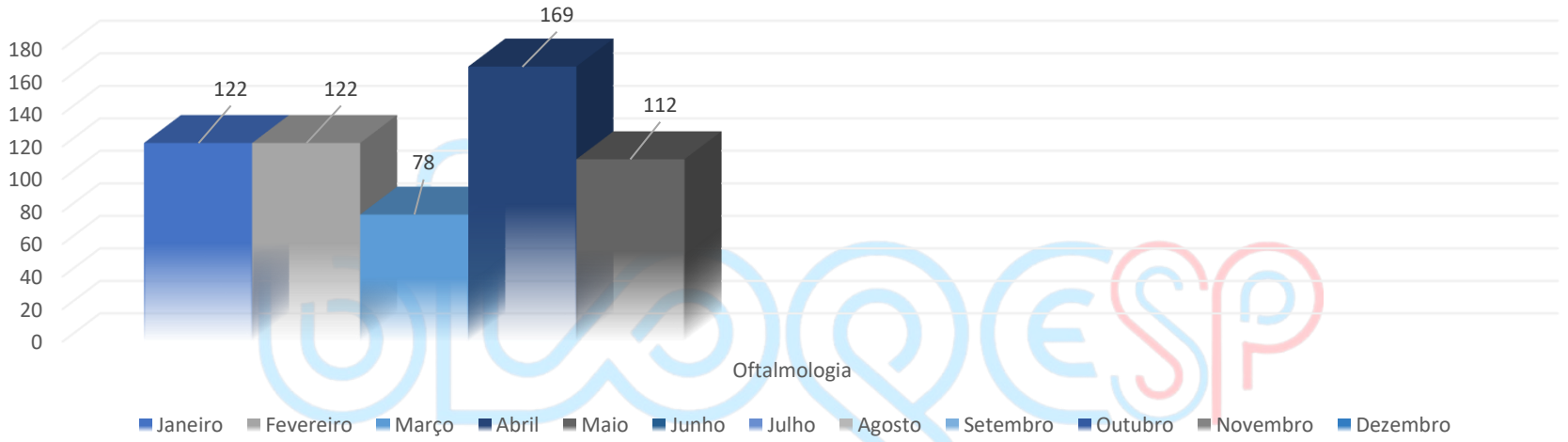

Total de Atendimento: **603**

Média de 5 meses: **120**

4.1.12. **Urologia** é uma especialidade médica responsável por estudar e tratar doenças que são relacionadas às vias urinárias de homens e mulheres. No caso dos homens, a especialidade ainda se estende no trato do pênis, da próstata e da bolsa escrotal.

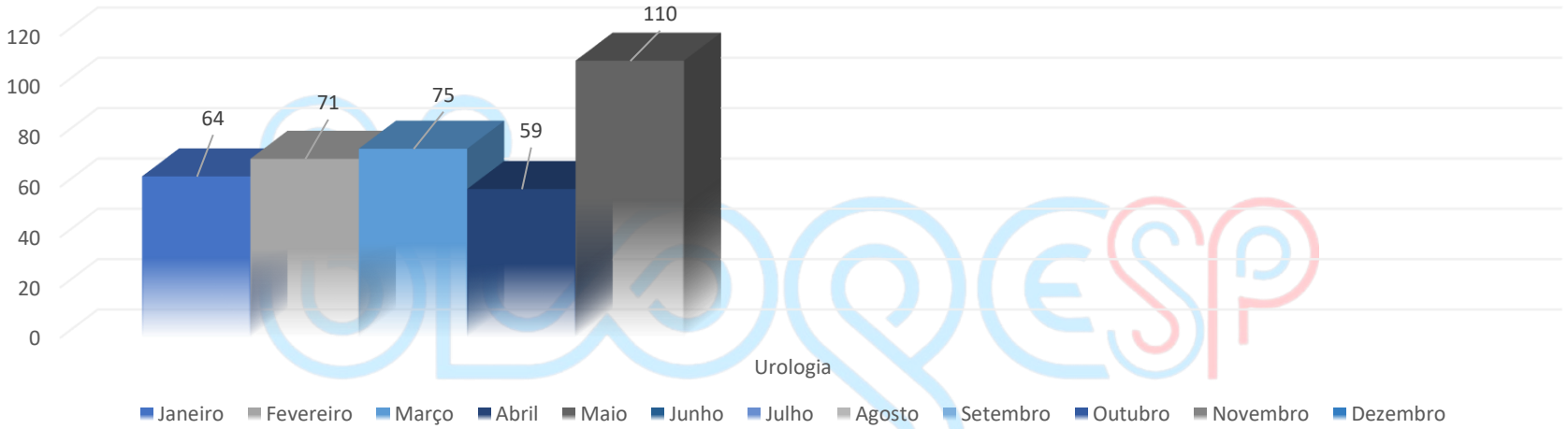

Total de Atendimento: **379**

Média de 5 meses: **79**

4.1.13. **Fonoaudiologia** é a especialidade que trabalha com os aspectos que envolvem a comunicação oral e escrita. O seu desenvolvimento dá-se desde a infância até a idade adulta. Pessoas com problemas de comunicação (expressão e compreensão) podem ter dificuldades na sua integração social e profissional.

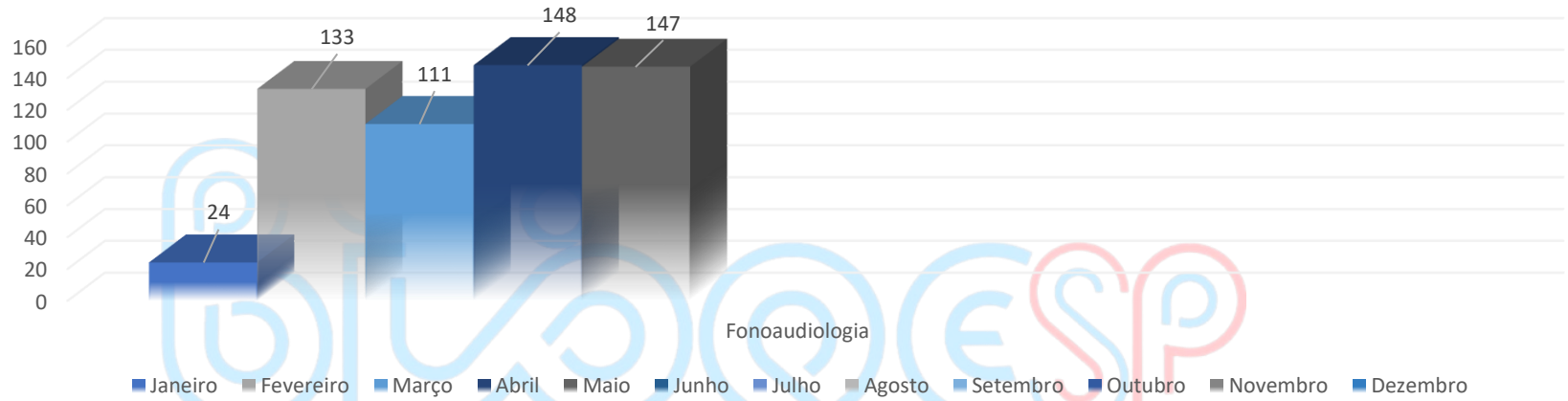

Total de Atendimento: **563**

Média de 5 meses: **112**

4.1.14. **Reumatologia** é a área do conhecimento médico que se ocupa do estudo das doenças que acometem os tecidos conjuntivos, que incluem as articulações, os ossos, os músculos, os tendões e os ligamentos. Estas patologias são muitas vezes designadas de doenças reumáticas.

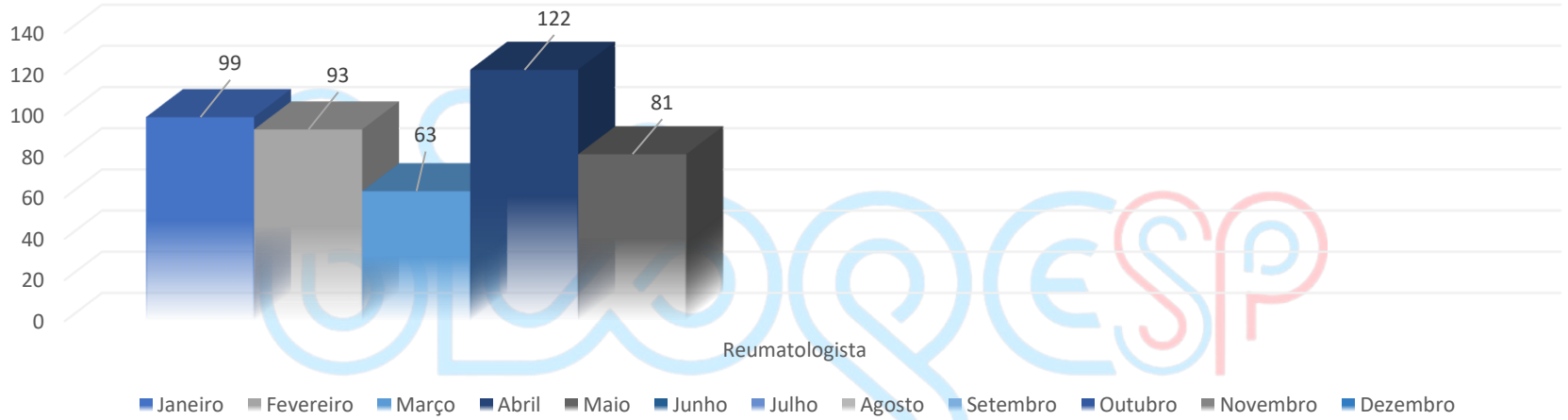

Total de Atendimento: **458**

Média de 5 meses: **91**

4.1.15. **Proctologia**, também conhecida como coloproctologia, é o ramo da Medicina dedicado a estudar as patologias do intestino grosso, do ânus e do reto. Os médicos proctologistas realizam o estudo das condições do paciente para chegar a um diagnóstico e receitar o tratamento que vai devolver qualidade de vida ao indivíduo. Esses tratamentos podem ser cirúrgicos ou não cirúrgicos.

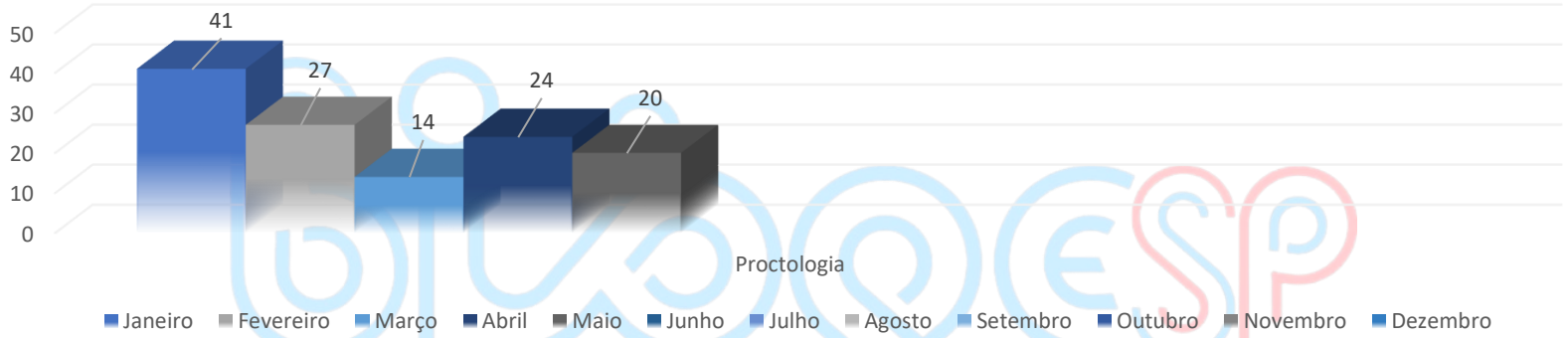

Total de Atendimento: **126**

Média de 5 meses: **25**

4.1.16. **Psicologia,** é a ciência que estuda o comportamento e os processos mentais do ser humano, com o objetivo de compreender os sentimentos, emoções, impressões e outras questões relacionadas à pessoa.

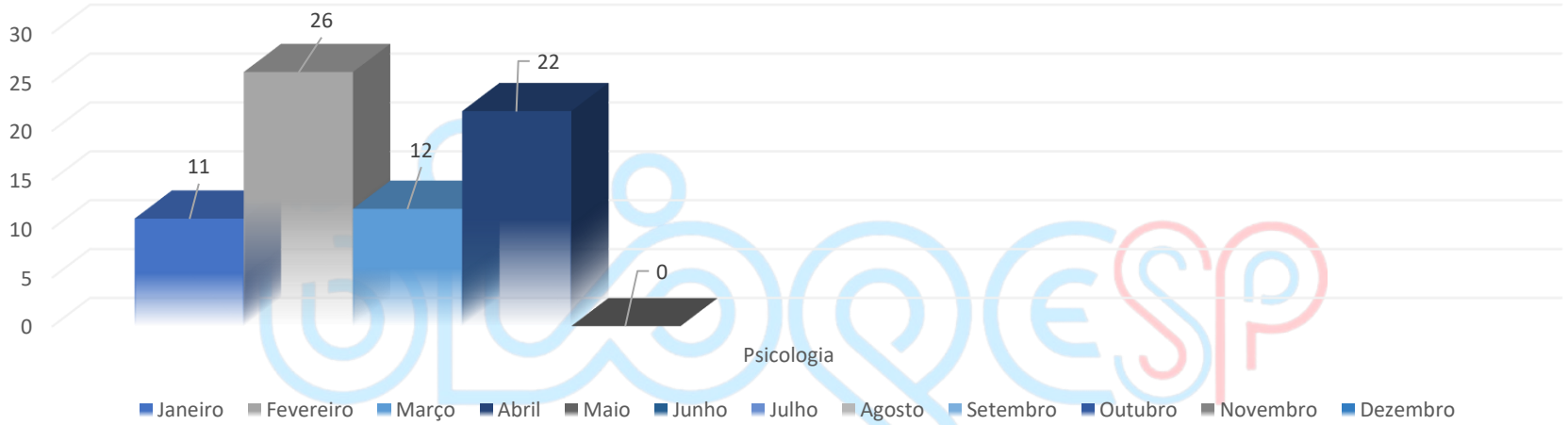

Total de Atendimento: **71**

Média de 5 meses: **14**

5. Estatística de Atendimentos por Município.

Município	Quantidade
Ribeirão Pires	4488
Suzano	10
Rio Grande da Serra	7
Total de Atendimentos	**4505**

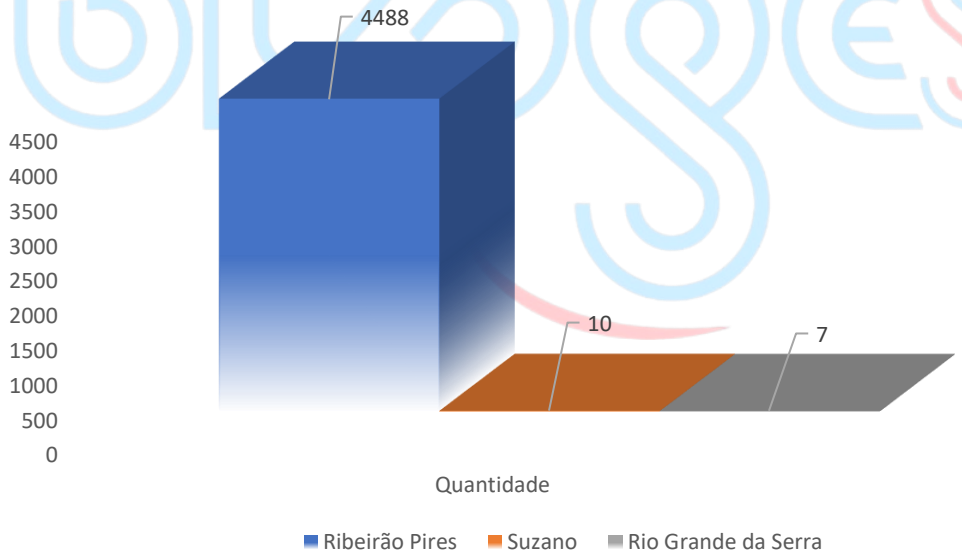

6. CENTRO DE ATENÇÃO INTEGRAL A SAÚDE DA MULHER (CAISM)

Especialidades	Quantitativo
Assistente Social	99
Enfermagem	93
Ginecologia / Obstetricia	118
Mastologia	82
Medicina Interna / Clinica Médica	28
Psicologo	79
Técnico de Enfermagem	471
Radiologia	205
Total Atendimento	**1175**

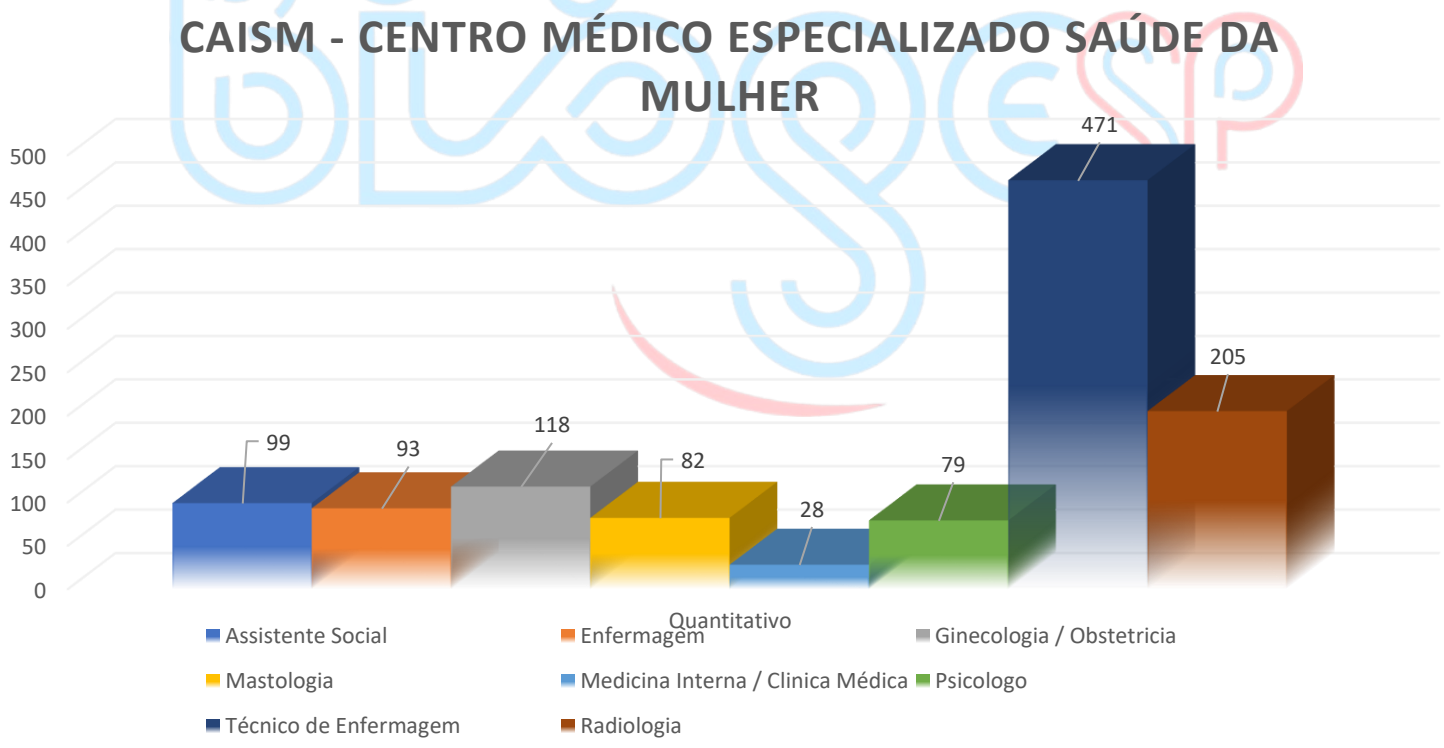

6.1.1. **Assistente social** é um profissional capacitado para trabalhar na promoção do bem-estar social e na garantia dos direitos humanos. Sua atuação se dá principalmente em instituições públicas e privadas que oferecem serviços de assistência social, como hospitais, escolas, organizações não governamentais, entre outras.

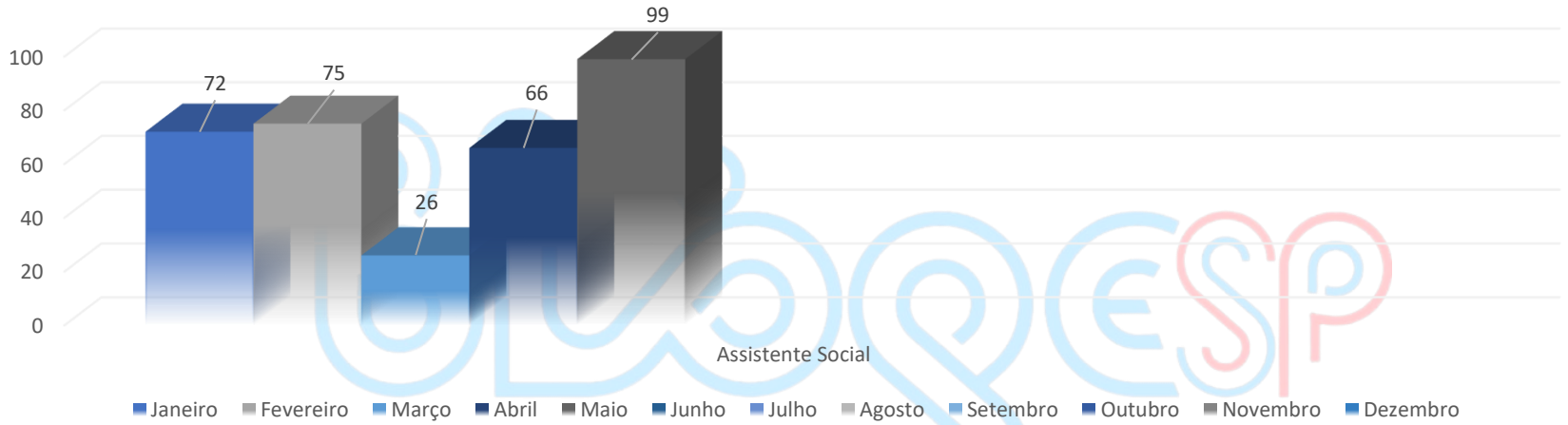

Total de Atendimento: **338**

Média de 5 meses: **67**

6.1.2. **Enfermagem** está pautado na assistência primária básica de enfermagem, acolhendo os usuários que procuram o serviço, respeitando os preceitos éticos e a biossegurança. Nos atendimentos de Enfermagem são prestados os cuidados e orientações previstos para os casos mais simples (complexidade primária).

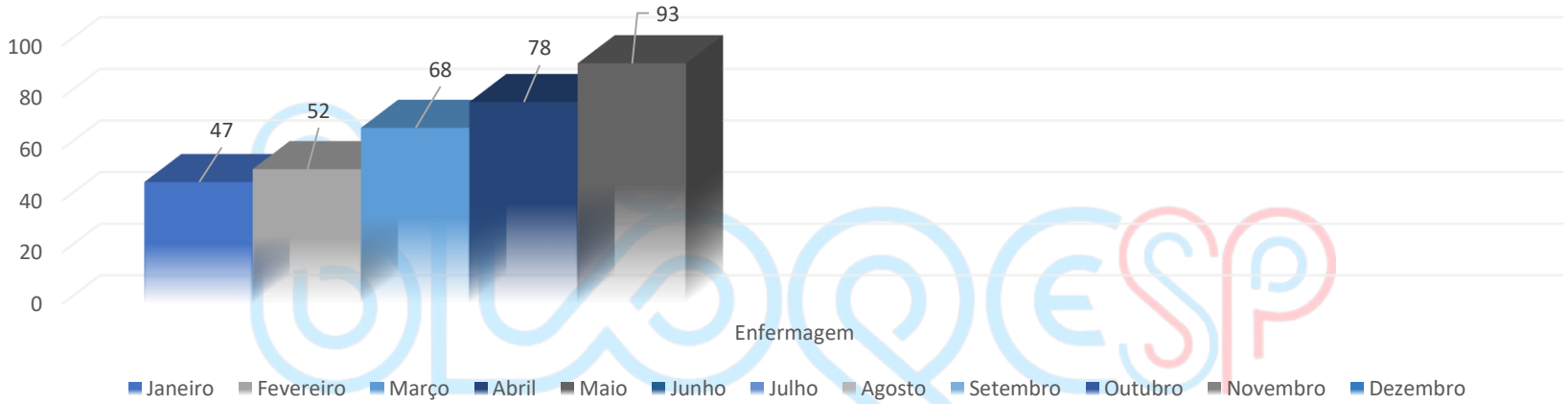

Total de Atendimento: **338**

Média de 5 meses: **67**

6.1.3. **Ginecologia Obstetrícia** é a formação que lida com as duas especialidades ao mesmo tempo. A Ginecologia é a especialização que, como o nome já diz, estuda o aparelho genital feminino. Já a Obstetrícia é a ciência que estuda a reprodução humana.

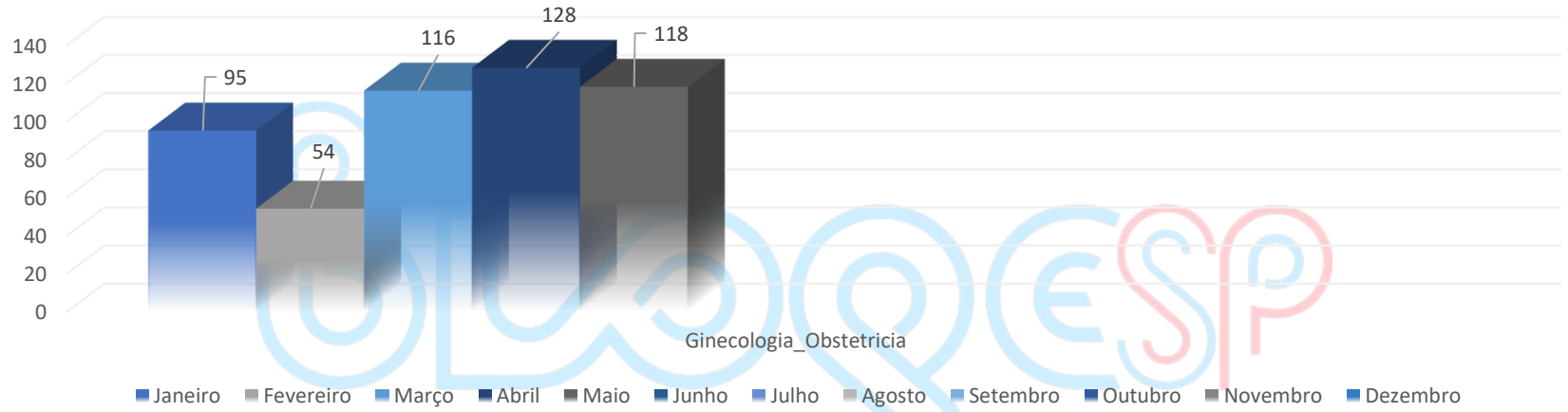

Total de Atendimento: **51**

Média de 5 meses: **102**

6.1.4. **Psicólogo** é um profissional que se dedica ao estudo e tratamento dos processos mentais e comportamentais humanos. O trabalho de um psicólogo pode ser dividido em diversas áreas, como a psicologia clínica, a psicologia educacional, a psicologia social, a psicologia do trabalho, entre outras.

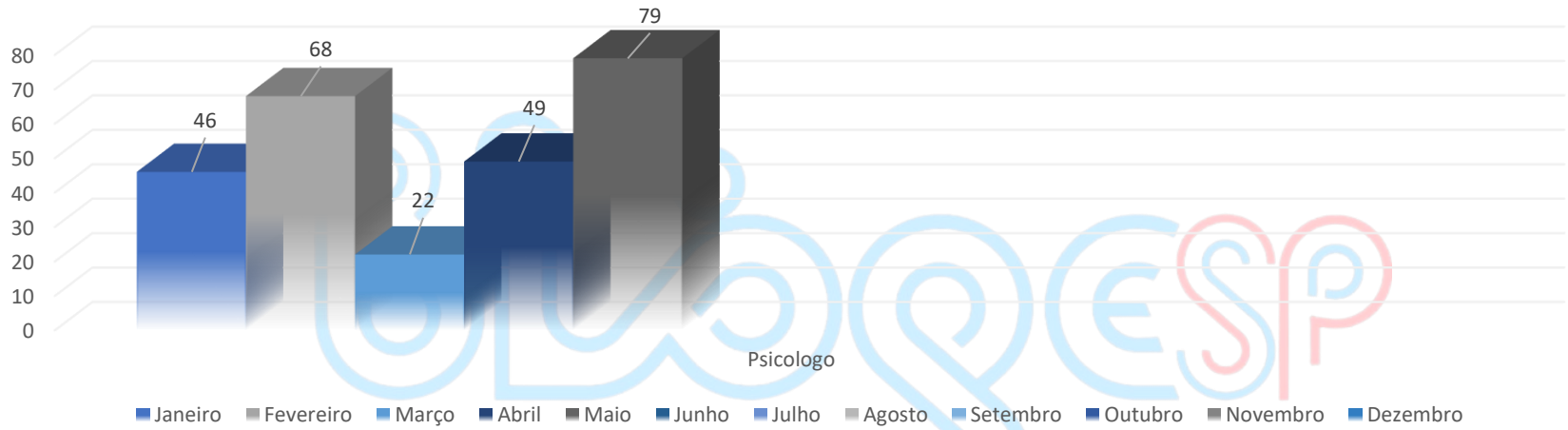

Total de Atendimento: **264**

Média de 5 meses: **53**

6.1.5. **Nutricionista** é um profissional da área da saúde especializado em alimentação e nutrição. Sua principal função é auxiliar as pessoas a alcançarem uma alimentação equilibrada e saudável, adequada às suas necessidades individuais.

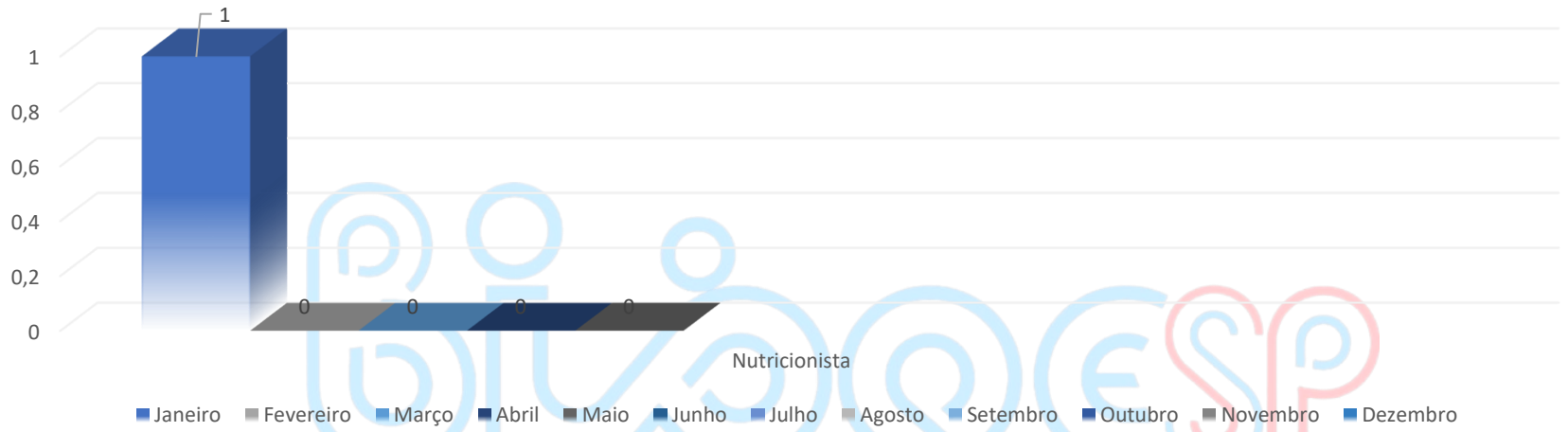

Total de Atendimento: **1**

Média de 5 meses: **1**

6.1.6. **Técnico de enfermagem** desempenha um papel crucial na equipe de saúde, oferecendo assistência direta aos pacientes em diversos ambientes, como hospitais, clínicas, asilos e consultórios médicos. Suas responsabilidades abrangem uma variedade de tarefas essenciais para garantir o bem-estar dos pacientes e o bom funcionamento das unidades de saúde.

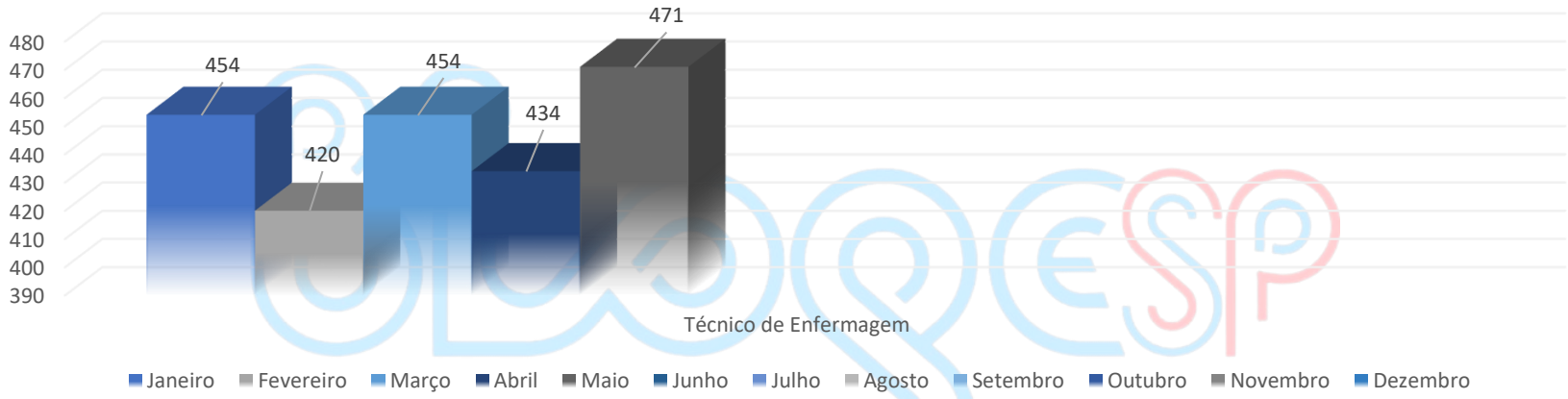

Total de Atendimento: **2233**

Média de 5 meses: **446**

6.1.7. **Mastologia** é a especialidade médica que cuida da saúde das mamas, estudando, diagnosticando e tratando doenças benignas e malignas.

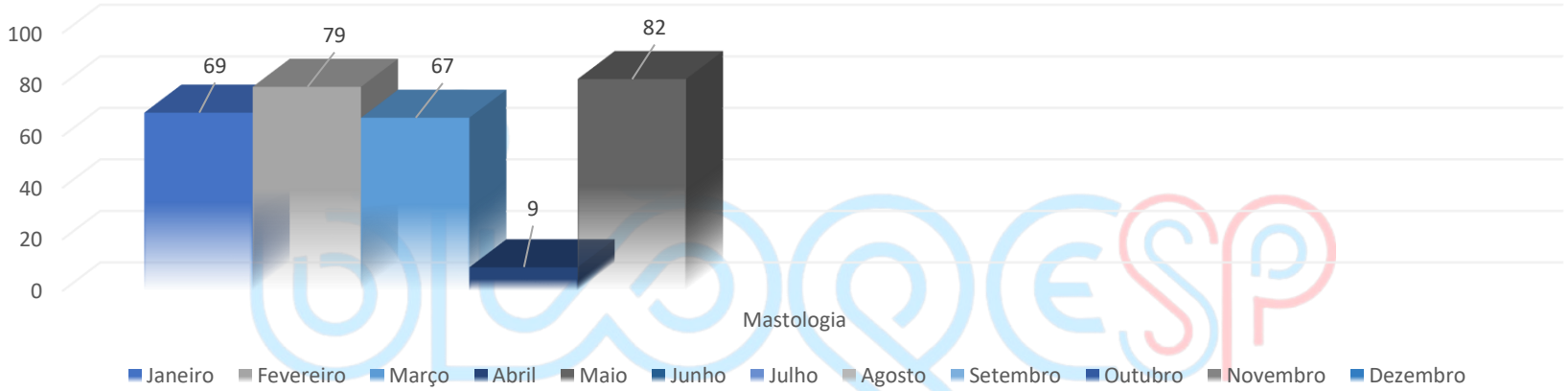

Total de Atendimento: **306**

Média de 5 meses: **61**

6.1.8. **Radiologia** é a especialidade médica que usa diferentes tipos de radiação para criar imagens do interior do corpo e auxiliar no diagnóstico, acompanhamento e tratamento de doenças.

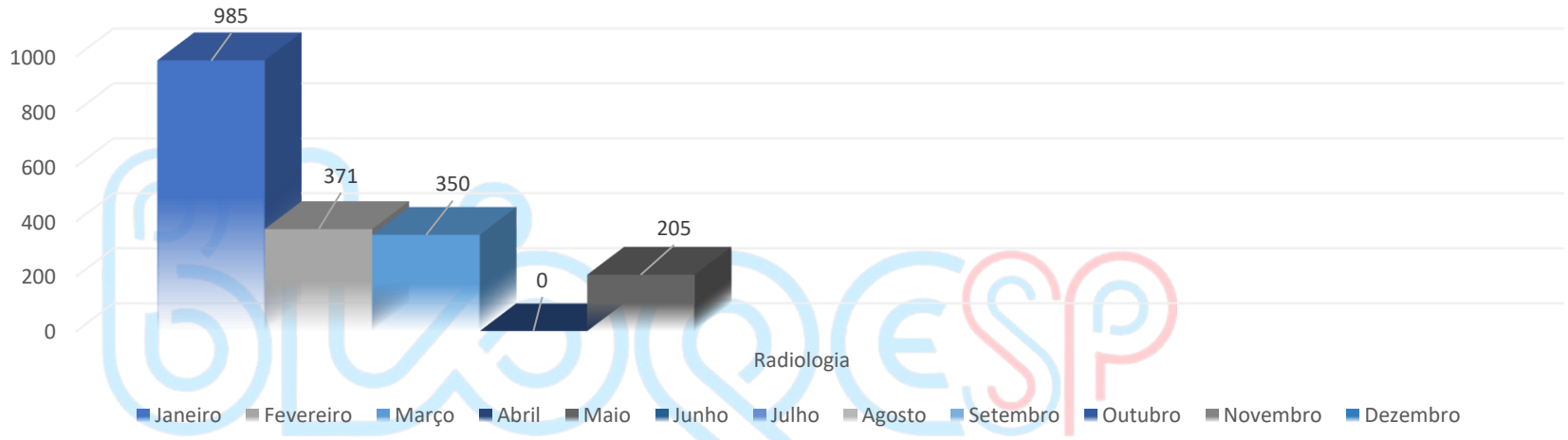

Total de Atendimento: **1911**

Média de 5 meses: **383**

Observação: No mês de abril de 2025, não foi computado no sistema atendimentos de radiologia.

6.1.9. **Generalista** é um profissional de saúde que concluiu o curso de Medicina, mas não possui uma especialização em uma área específica

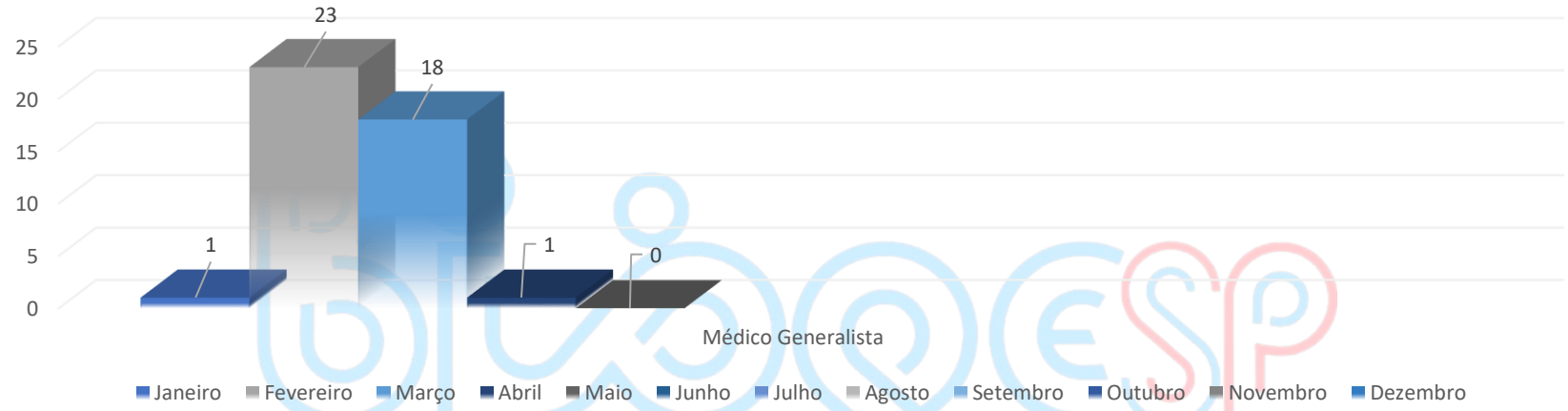

Total de Atendimento: **43**

Média de 5 meses: **8**

7. Estatística de Atendimentos por Município.

Município	Quantidade
Ribeirão Pires	417
Suzano	1
Total de Atendimentos	**418**

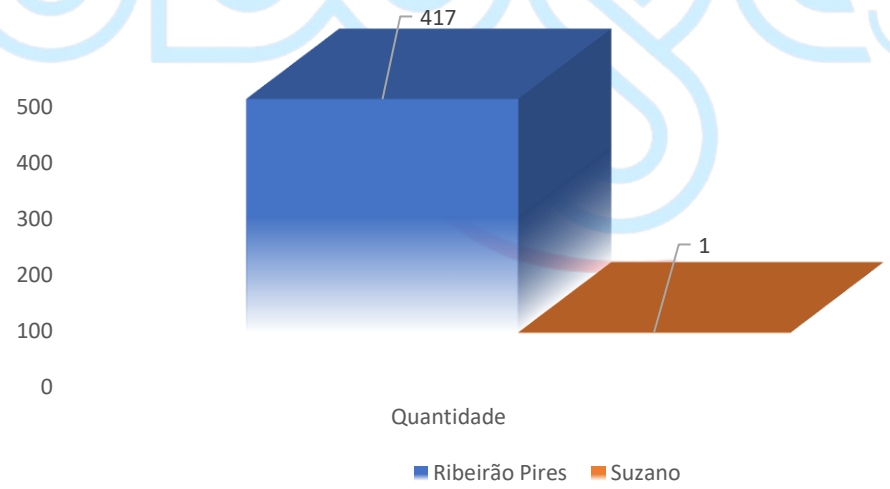

BIOGESP- Associação de Gestão e Execução de Serviços Públicos e Sociais.

Inscrito no CNPJ sob o nº 26.702.577/0001-39.

Rua Cardeal Arcoverde, n° 1641 – Sala 93/94 – Pinheiros – São Paulo.

CEP: 05421-001.

Contrato 001/2022, firmado em 04/01/2022, celebrado entre o Município de Estância Turística de Ribeirão Pires, por meio da Secretaria de Saúde e Higiene

CO-GESTÃO E ADMINISTRAÇÃO DA REDE BÁSICA DE SAÚDE, CENTRO DE ESPECIALIDADES MÉDICAS (CEM) E CO-GESTÃO DO HOSPITAL SÃO LUCAS DO MUNICÍPIO DE RIBEIRÃO PIRES.

PERÍODO:

01 de maio de 2025 à 31 de maio de 2025.

Atendimento Ambulatorial	**Internação**	**Ginecologia**
Pequenas Cirurgias	Atendimentos Ambulatorial Clínica Médica	Atendimentos de Enfermagem
Exames Laboratoriais	Exames de Ultrassom	Exames de Tomografia
Exames de Raio - X	Consultas Médicas	Óbitos
Internações por Município	CEM	CAISM

SUMÁRIO

1. Histórico da Instituição - BIOGESP, Associação de Gestão e Execução de Serviços Públicos e Sociais 4
2. Apresentação do Documento. 6
3. Pessoal e Reflexo. 6
4. Visão Global dos Atendimentos. 9
5. Indicadores de internação Geral. 10
5.1. Total de internações mensal: 10
5.2. Atendimentos por dia. 11
5.3. Atendimentos por hora. 11
5.5. Internação por sexo. 15
5.6. Atendimentos por CID (top 10). 17
6. Indicadores do Pronto Atendimento. 18
7. Indicadores Ambulatorial 24
7.1. Atendimentos realizados por dia 24
7.2. Atendimentos por Tipo. 25
8. Exames e Procedimentos. 28
9. Indicadores de Enfermagem 30
9.1. Taxa de FUGULIN. 30
9.2. Taxa de BRADEN. 31
10. Taxa de GLASGOW 32
11. Gráficos Mensal Enfermagem. 33
12. Indicadores de imagem. 36
12.1. Radiologia. 36
12.2. Tomografia. 37
12.3. Ultrassom 38
13. Partos Mensal. 39

1. Histórico da Instituição - BIOGESP, Associação de Gestão e Execução de Serviços Públicos e Sociais

Fundada em 28/09/2016, a **BIOGESP, Associação de Gestão e Execução de Serviços Públicos e Sociais,** é uma entidade sem fins lucrativos, qualificada como Organização Social de Saúde – OSS, que tem por objetivo apoiar, incentivar, desenvolver e promover: SAÚDE, EDUCAÇÃO (ensino, qualificação profissional, pesquisa e extensão), CIÊNCIA E TECNOLOGIA (sistema de informação), ASSISTÊNCIA SOCIAL e o MEIO AMBIENTE.

Para materializar tais ações, a instituição passou a promover a assistência social; desenvolver atividades educativas; incentivar e desenvolver estudos, pesquisas, programas e projetos nas áreas sociais, econômicas, saúde, tecnologia, educação; desenvolver programas de parcerias público privadas; promover contratos de gestão com setor público voltadas para ações de proteção e prevenção, visando o resgate de pessoas em situação de vulnerabilidade social e pessoal, através da implantação e desenvolvimento de projetos sociais, da promoção de ações organizadas, da concepção de novas alternativas para a área social e saúde, otimizando os recursos humanos e financeiros disponíveis em cada empreitada, garantindo o máximo em qualidade e economicidade e a maior abrangência possível.

É por este e outros motivos que a nossa Instituição vem destacando-se em prol da melhoria sócio econômica e da promoção da saúde, disponibilizando novas ferramentas e novos conceitos para o bem-estar geral.

Missão

"Idealizar, implantar, desenvolver, executar e gerir projetos que visam a promoção sócio econômica, a promoção da saúde, através da contínua capacitação profissional e do desenvolvimento de novas ferramentas gerenciais e tecnológicas, capazes de otimizar e potencializar os recursos disponíveis, buscando o envolvimento das classes profissionais envolvidas, da comunidade e do Poder Público, estimulando-os a participarem e colaborarem com tais projetos".

Objetivo

Prestar assistência social por qualquer meio; promover, desenvolver e implementar atividades, projetos, campanhas e ações de saúde, educação e meio ambiente, a todos que procurarem seus serviços, sem distinção de raça, nacionalidade, credo religioso, opinião política, ou qualquer outra forma de discriminação, dentre outras relacionadas a seus objetivos;

Prestar serviços médico-hospitalares, laboratoriais, ambulatoriais, clínicos, e outros de natureza correlata;

Apoiar, assessorar, gerenciar e executar, de forma complementar, serviços de saúde, educação, assistência social e meio ambiente, tanto de natureza privada como pública;

Desenvolver projetos sociais e prestar consultoria e assessoria, na operacionalização dos mesmos, nas áreas de assistência social, saúde, educação e meio-ambiente;

Promover práticas integrativas, complementares e acompanhamentos afins, objetivando a valorização de populações em suas histórias de vida; e,

Promover atividades de acolhimento, fortalecendo relações humanas e abolindo qualquer tipo de exclusão.

Esse relatório tem a finalidade de prestar contas da produção realizada pela Gestão e Administração da Rede Básica de Saúde, Centro de Especialidades Médicas (CEM) e cogestão do Hospital São Lucas do município de Ribeirão Pires.

O objetivo é buscar otimizar os recursos humanos, processos, estrutura física e recursos disponíveis para melhor servir a Atenção Básica, Centro de Especialidades Médicas e Hospital e Maternidade São Lucas.

Com o objetivo de fazer da unidade uma referência em gestão de saúde e atendimento no Estado de São Paulo, começaram a ser implantadas novas filosofias de trabalho, onde entende-se que o incentivo à educação continuada é o grande diferencial para a obtenção de sucesso.



2. Apresentação do Documento.

O Relatório de Informação do Hospital e Maternidade São Lucas apresenta de forma descritiva, as principais informações gerenciais das unidades, bem como seus indicadores de execução contratual e a análise comparativa das metas propostas e resultados alcançados.

O Hospital conta com um modelo de gestão alinhado às melhores práticas, padrões de trabalho e políticas públicas do Sistema Único de Saúde (SUS), implementando uma metodologia de trabalho que se encontra em consonância com os pilares da governança corporativa: transparência, prestação de contas, equidade e responsabilidade. Dentro dessas premissas, nossos fluxos de processos técnicos e administrativos são acompanhados, não só por uma Coordenação de Transparência, responsável por analisar, avaliar e orientar os diversos setores, garantindo a utilização adequada dos recursos públicos, mas também pela Assessoria Interna de Risco, orientando as tomadas de decisão da unidade para que estejam de acordo com o cumprimento do embasamento legal.

Este documento, consolidado mensalmente, contribui de forma fundamental para embasar as ações desenvolvidas nas unidades e garantir a eficiência no atendimento à população, fortalecendo a base de uma gestão com foco em resultados, aplicação saudável dos recursos financeiros e o monitoramento permanente dos indicadores de saúde.

3. Pessoal e Reflexo.

As empresas têm deixado o nome "funcionário" ou "empregado" de lado para aderir ao termo colaborador. Essa nova denominação chegou na década de noventa, junto às multinacionais, e logo se espalhou o modismo de muitas empresas chamarem os seus funcionários de "colaborador".

Abaixo podemos analisar o quadro de colaboradores contratados pela **BIOGESP, Associação de Gestão e Execução de Serviços Públicos e Sociais**.

Quadro 01 – Colaboradores Hospital e Maternidade São Lucas.

✓ Colaboradores Diurno

FUNÇÕES - HOSPITAL E MATERNIDADE SÃO LUCAS	TOTAL
Assistente Administrativo I	1
Auxiliar Administrativo - Faturamento	1
Auxiliar de Cozinha	4
Cozinheira	2
Enfermeiro (a) Neonatal	1
Enfermeiro (a) Obstetra	2
Farmaceutico (a)	2
Fonoaudiologo (a)	1
Nutricionista	2
Recepcionista	6
Secretaria de Ala	2
Técnico (a) de Enfermagem	16
Técnico (a) de Fármacia	2
Técnico (a) de Radiologia	1
Técnico (a) de Radiologia RT	1
Técnico (a) de Tomografia	2
Enfermeiro (a)	10
Auxiliar Administrativo	1
Técnico(a) de Farmácia / Folguista	1
Secretaria de Ala	1
Recepcionista Diarista	1
Assistente Administrativo II	2
Enfermeiro (a) Neonatal	1
Total Geral	**63**

✓ Colaboradores Noturno

FUNÇÕES - HOSPITAL E MATERNIDADE SÃO LUCAS	TOTAL
Auxiliar de Cozinha	2
Auxiliar de Cozinha - Folguista	1
Enfermeiro (a) Neonatal	1
Enfermeiro (a) Obstetra	2
Farmaceutico (a)	1
Recepcionista	4
Técnico (a) de Enfermagem	14
Técnico (a) de Fármacia	2
Enfermeiro (a)	4
Técnico(a) de Farmácia / Folguista	1
Total Geral	**32**

4. Visão Global dos Atendimentos.

Total de Atendimentos no Período

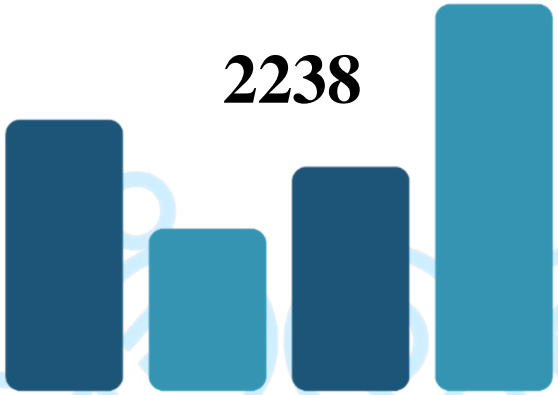

Total de Atendimentos no período 01/05/2025 até 31/05/2025

Tipo	Número de Atendimentos
Consulta Ambulatorial	431
Exames Internos	1060
Internação	157
Pronto Atendimento	590

5. Indicadores de internação Geral.

De acordo com o glossário da Padronização da Nomenclatura do Censo Hospitalar, confeccionado pelo Ministério da Saúde, a internação hospitalar é quando o paciente ocupa leito hospitalar por período igual ou maior que 24 horas.

5.1. Total de internações mensal:

jan/25	fev/25	mar/25	abr/25	mai/25	jun/25	jul/25	ago/25	set/25	out/25	nov/25	dez/25	Total	Média
155	141	140	150	157								743	149

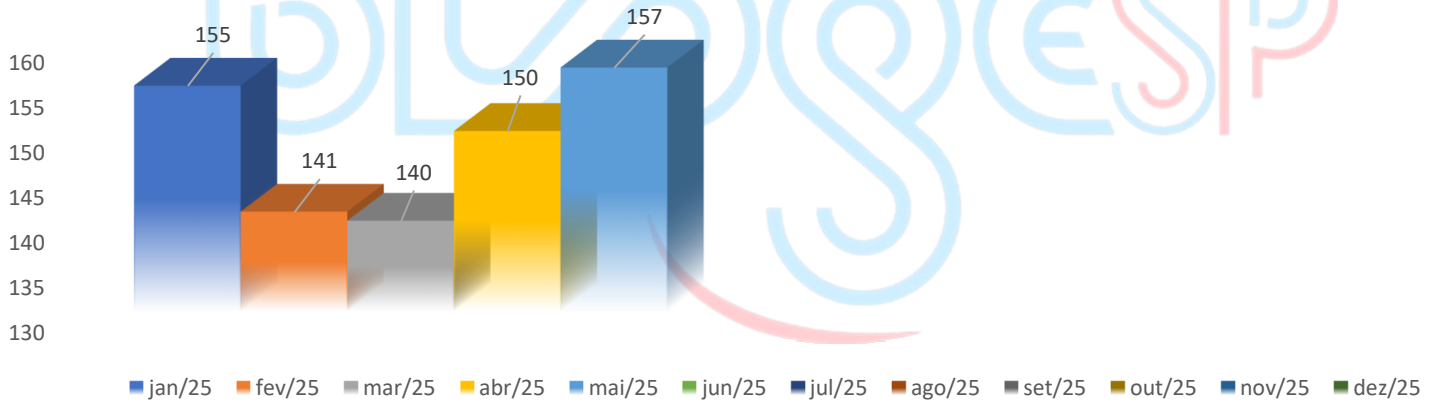

5.2. Atendimentos por dia.

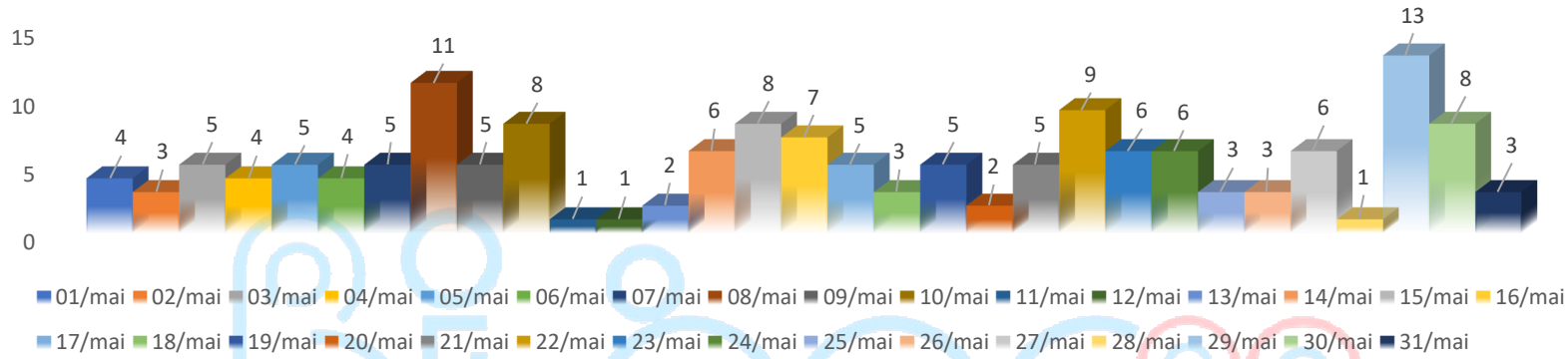

Total de Atendimentos no período 01/05/2025 até 31/05/2025

5.3. Atendimentos por hora.

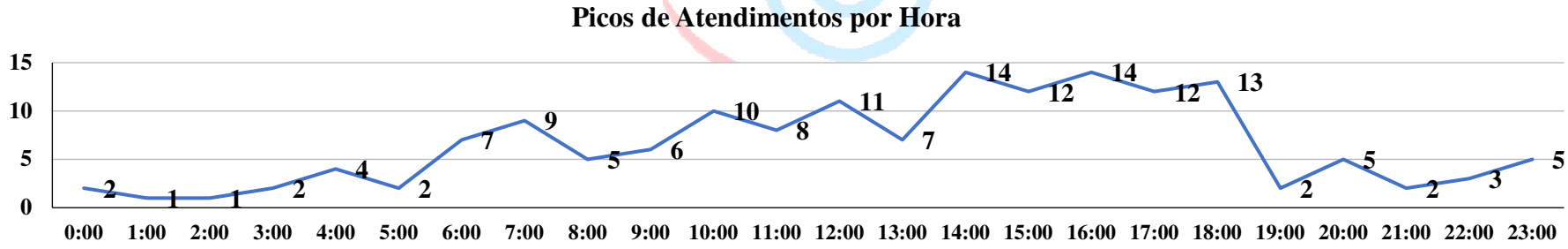

Picos de Atendimento no período 01/05/2025 até 31/05/2025

5.4. Internações por Tipo.

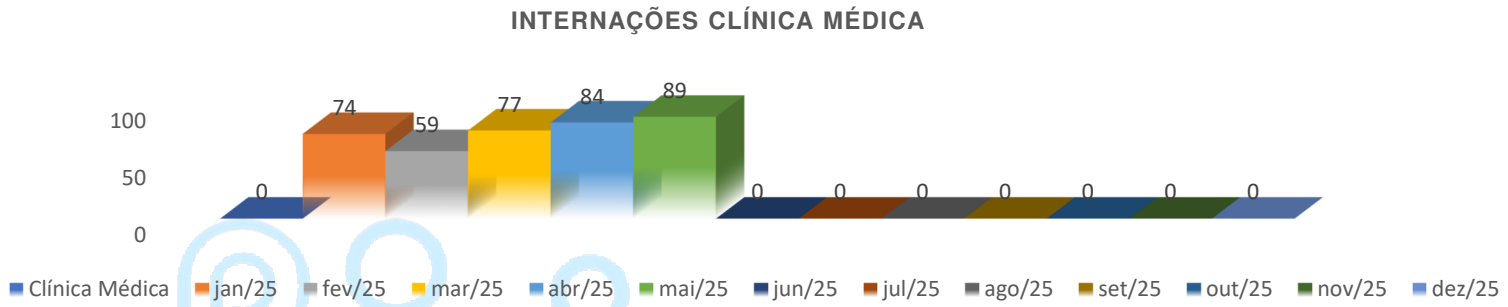

Total de Atendimentos: 383

Média de atendimentos 5 meses: 76

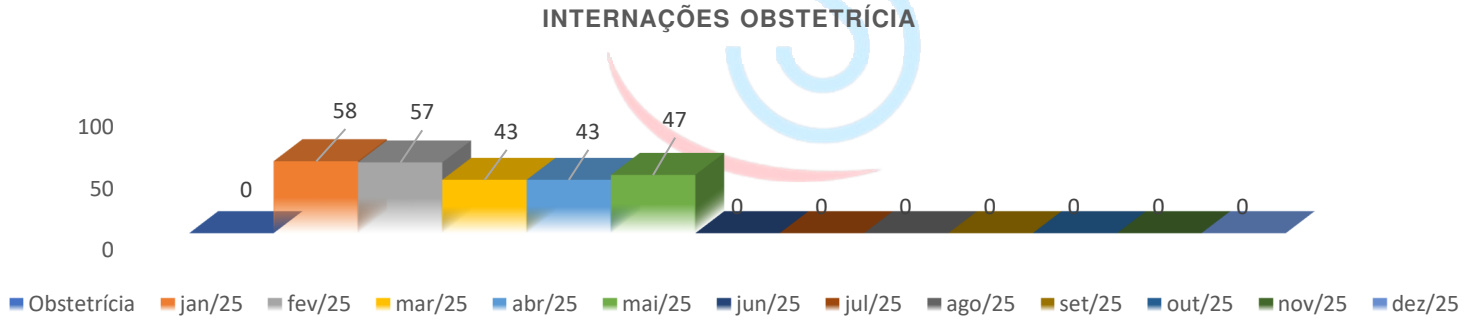

Total de Atendimentos: 248

Média de atendimentos 5 meses: 49

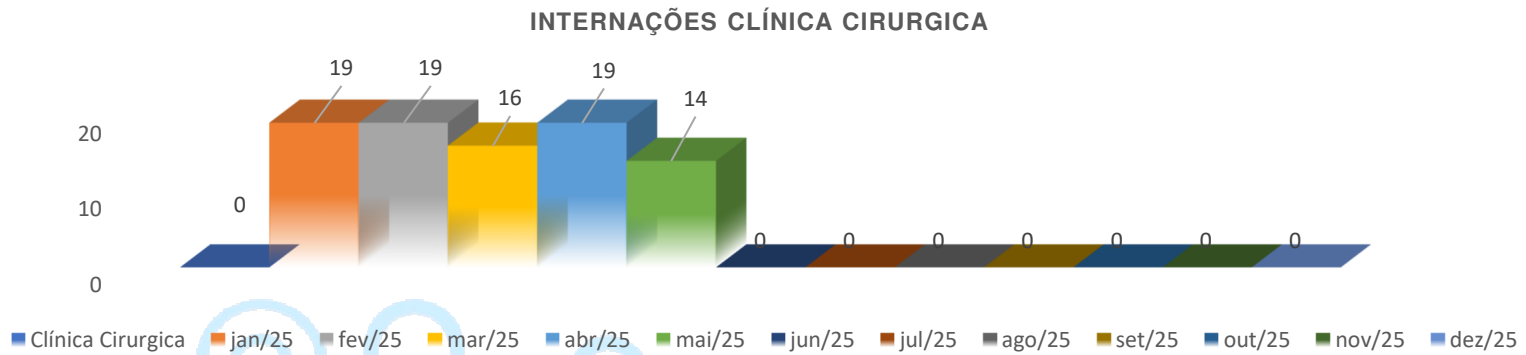

Total de Atendimentos: 87

Média de atendimentos 5 meses: 17

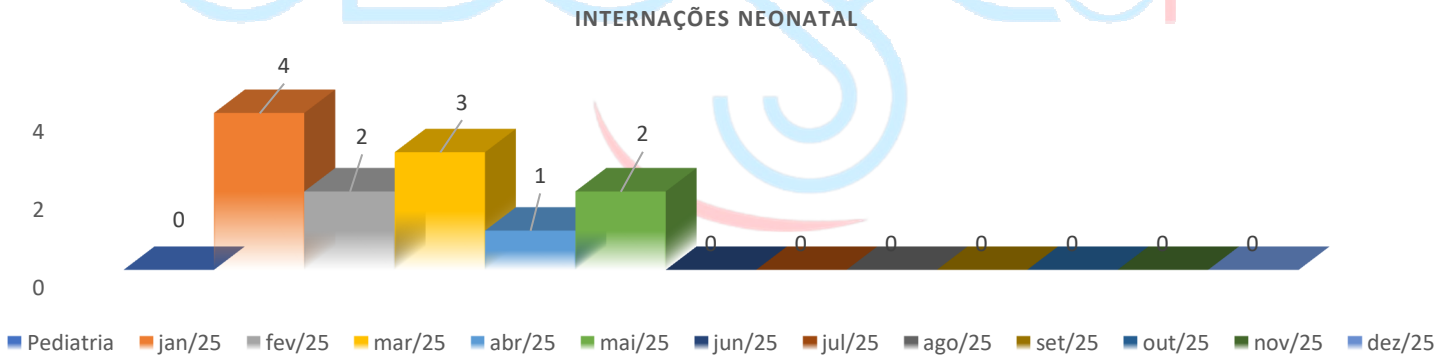

Total de Atendimentos: 12

Média de atendimentos 5 meses: 2

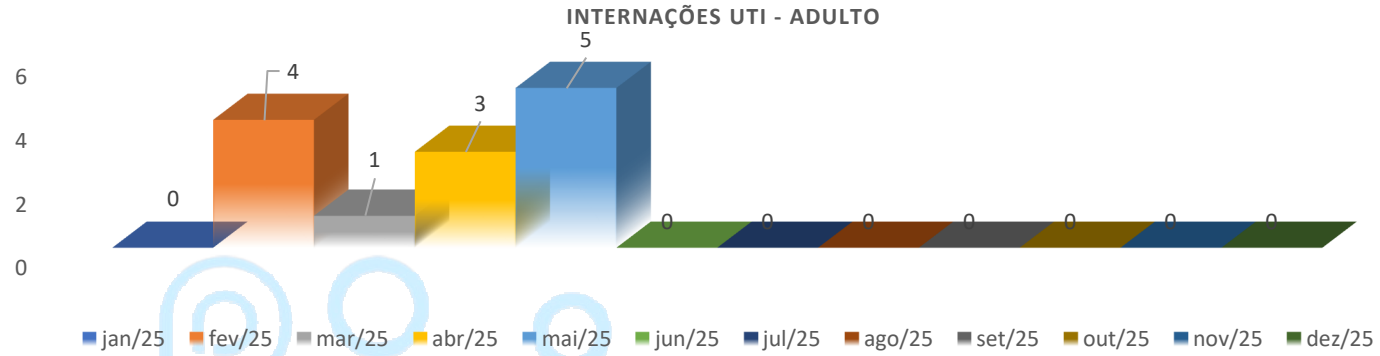

Total de Atendimentos: 13

Média de atendimentos 5 meses: 2

5.5. Internação por sexo.

Internação por sexo	jan/25	fev/25	mar/25	abr/25	mai/25	jun/25	jul/25	ago/25	set/25	out/25	nov/25	dez/25	Total	Média
Masculino	53	48	51	59	65								**276**	**23**
Feminino	103	93	89	91	92								**468**	**39**

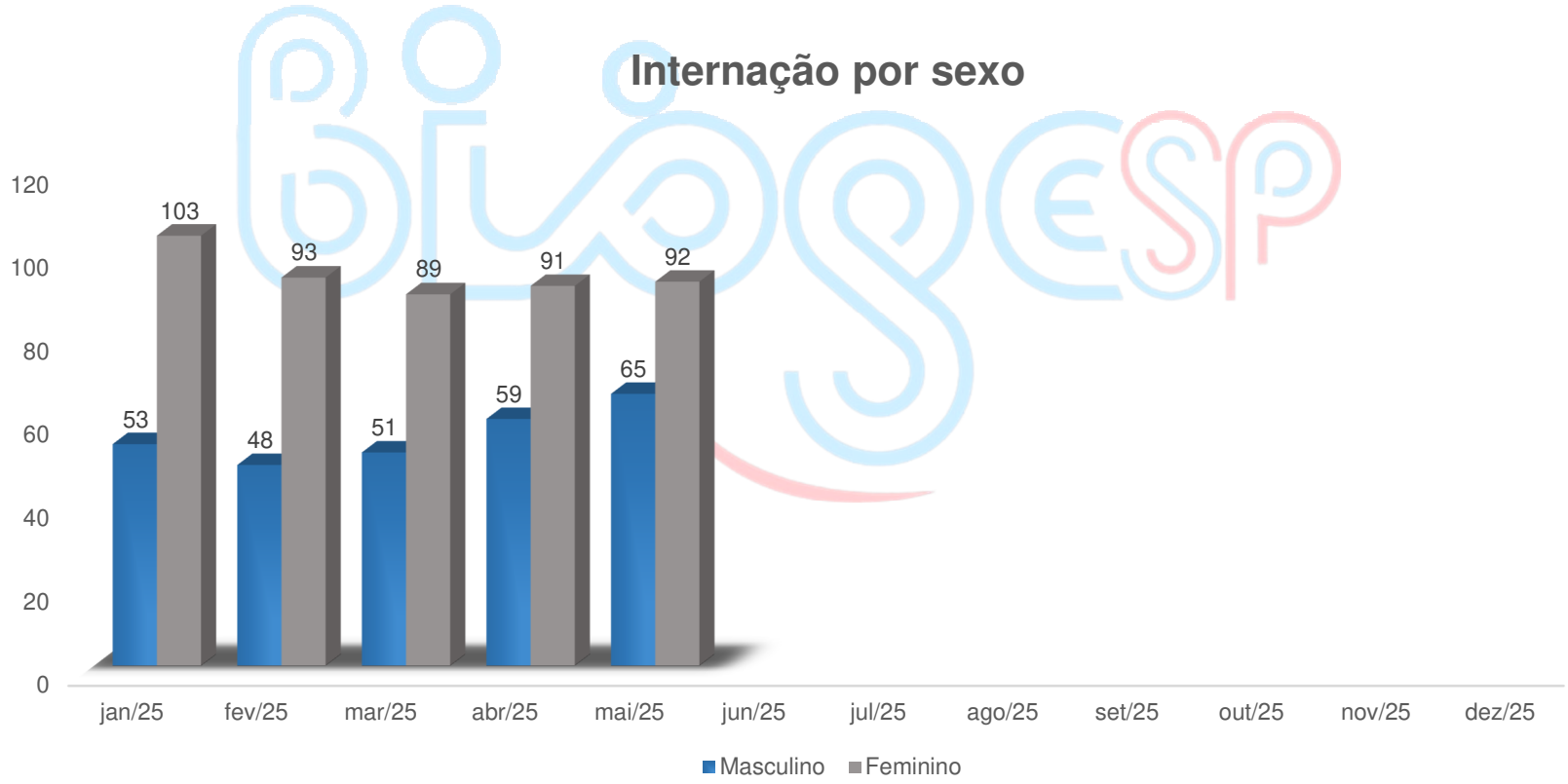

Internação por sexo	jan/25	fev/25	mar/25	abr/25	mai/25	jun/25	jul/25	ago/25	set/25	out/25	nov/25	dez/25
Masculino	34%	34%	36%	39%	41%							
Feminino	66%	66%	64%	61%	59%							

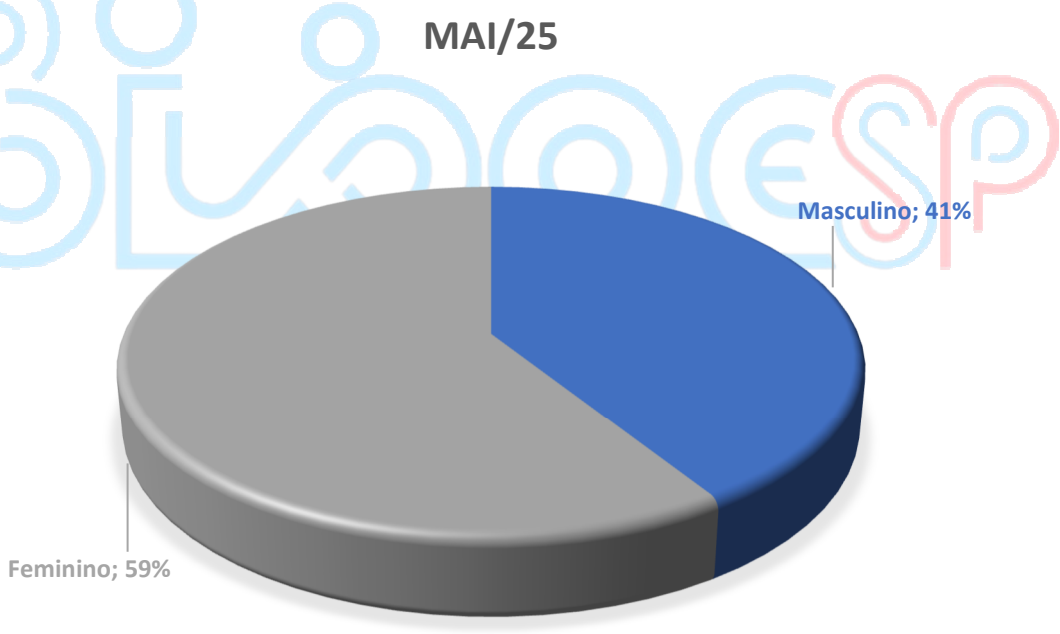

5.6. Atendimentos por CID (top 10).



O CID O82.0 é o código da Classificação Internacional de Doenças (CID-10) que se refere a um parto por cesariana eletiva.

O CID O800 é o código da Classificação Internacional de Doenças (CID-10) para parto espontâneo cefálico.

O CID Z30.2 é o código da Classificação médica para esterilização, como a laqueadura de trompas ou dos canais deferentes.

O CID A41.9 é o código da Classificação Internacional de Doenças (CID-10) para septicemia não especificada. A septicemia é uma infecção grave que se espalha pelo sangue.

O CID J180 é o código da Classificação Internacional de Doenças (CID) que indica Broncopneumonia não especificada.

O CID N390 é o código da Classificação Internacional de Doenças (CID) que identifica infecção do trato urinário (ITU) de localização não especificada.

O CID I500 é o código da Classificação Internacional de Doenças (CID-10) para insuficiência cardíaca congestiva.

O CID I64 é o código da Classificação Internacional de Doenças, refere-se a um Acidente Vascular Cerebral (AVC) não especificado como hemorrágico ou isquêmico.

O CID J441 é o código da Classificação Internacional de Doenças (CID) que Identifica Doença Pulmonar Obstrutiva (DPOC) com exacerbação aguda não especificada.

O CID A418 é o código da Classificação Internacional de Doenças (CID) que indica outras septicemias especificadas**.**

6. Indicadores do Pronto Atendimento.

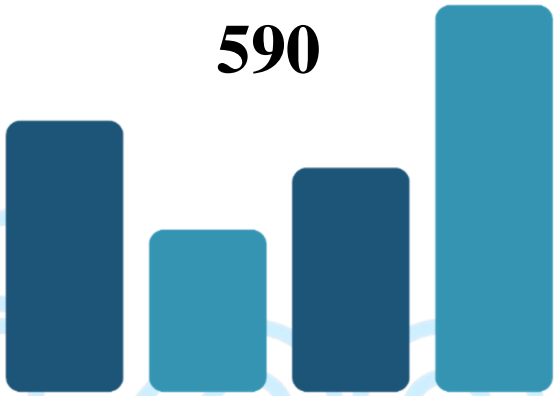

Total de Atendimentos no período 01/05/2025 até 31/05/2025

6.1. Atendimentos por dia.

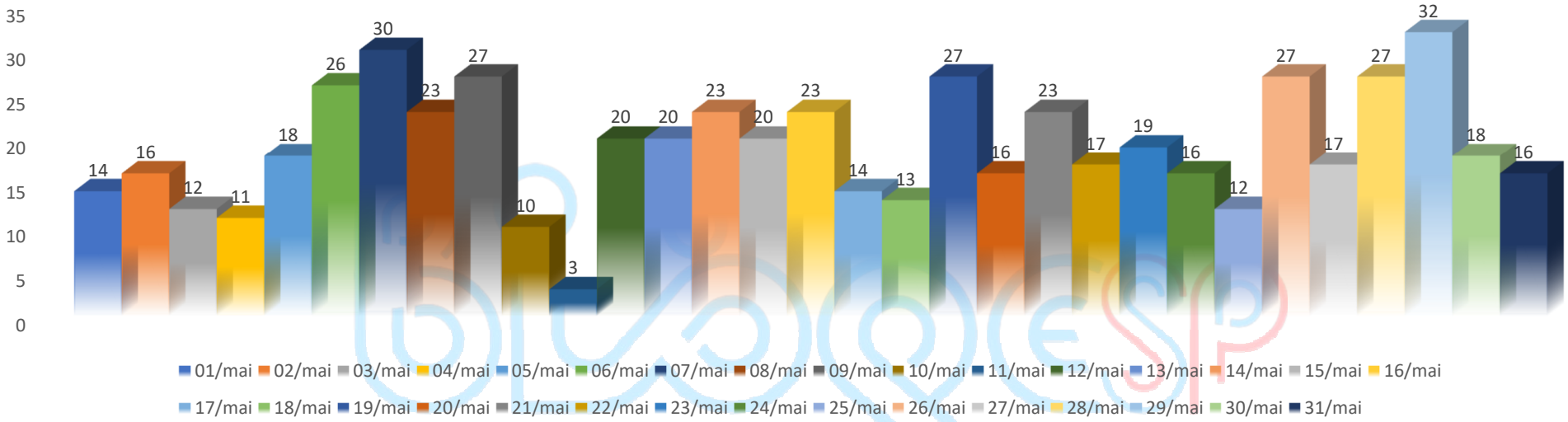

6.2. Picos de Atendimento por horário.

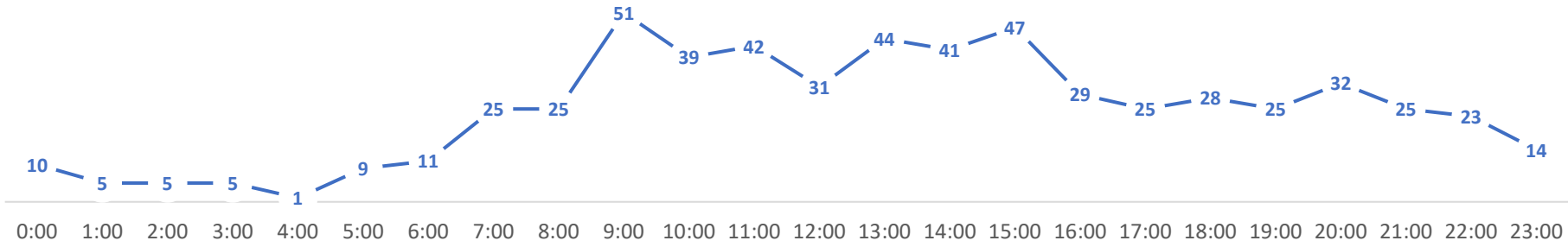

6.3. Atendimentos por CID.

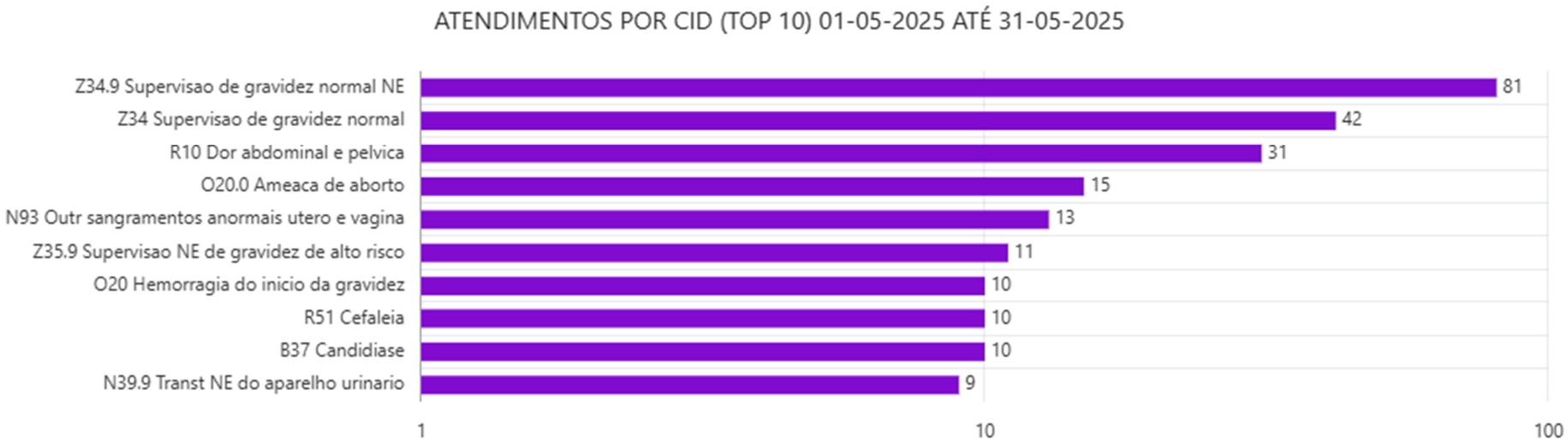

6.4. Classificação de Risco.

Classificação de Risco	jan/25	fev/25	mar/25	abr/25	mai/25	jun/25	jul/25	ago/25	set/25	out/25	nov/25	dez/25
Emergência	0	0	1	1	0							
Muito Urgente	5	6	3	0	1							
Não Classificado	33	25	41	44	55							
Pouco Urgente	492	402	371	323	371							
Não Urgente	137	107	123	152	111							
Urgente	55	97	53	46	55							

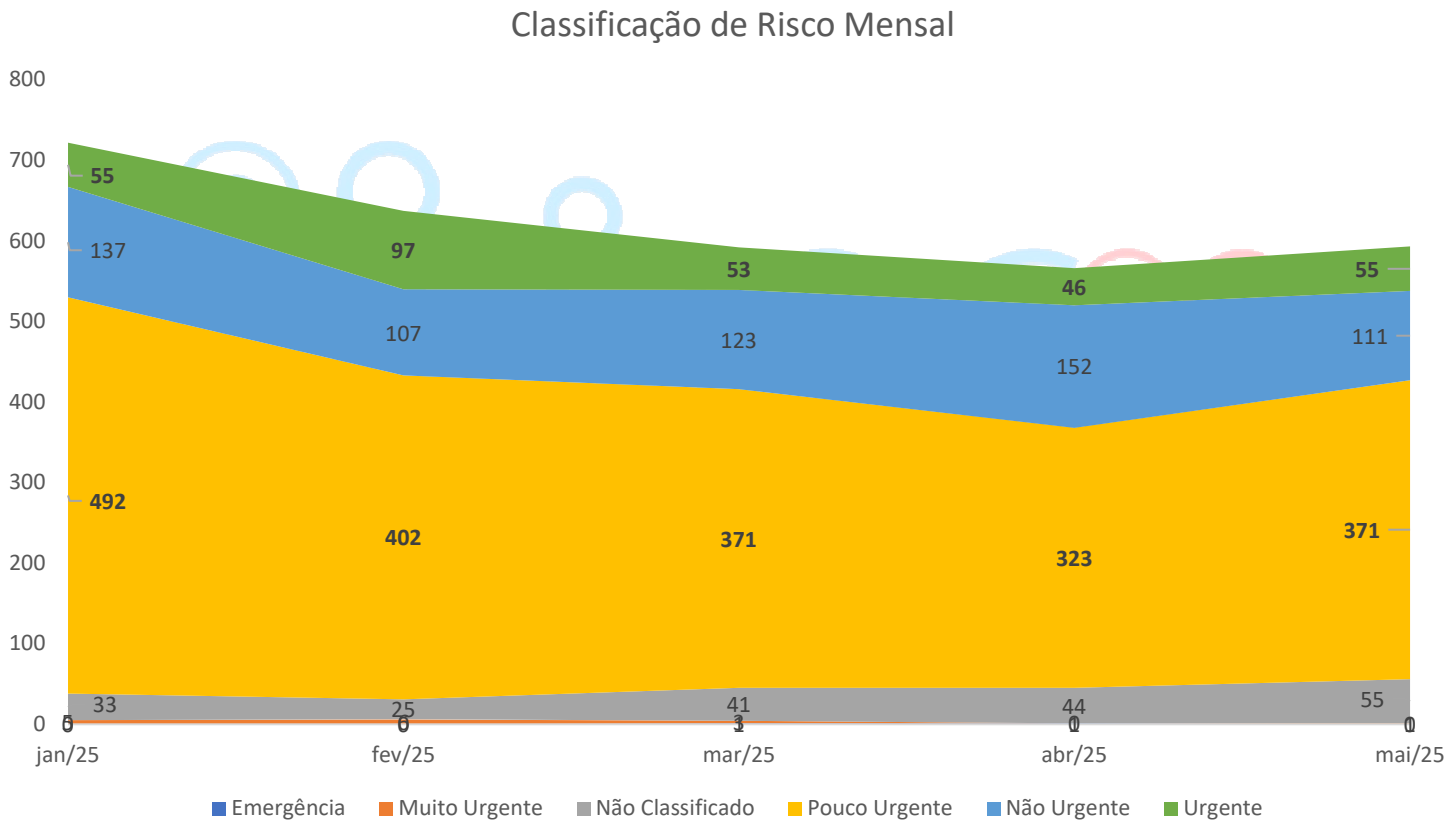

6.5. Triagem.

6.5.1.Realização da Triagem.

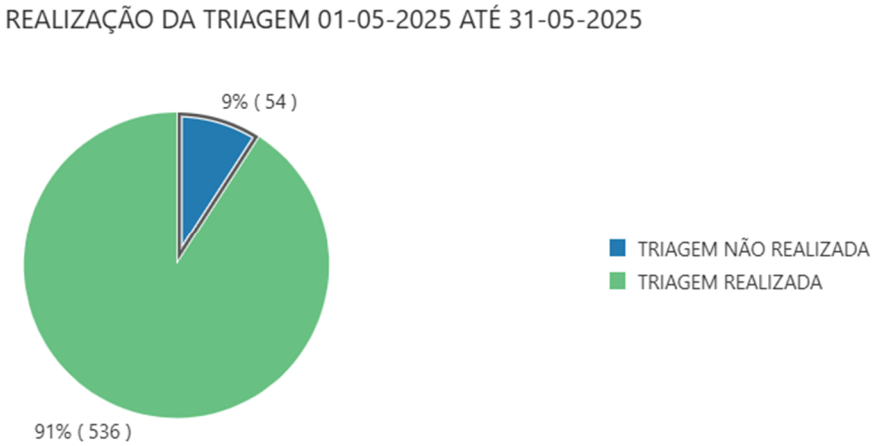

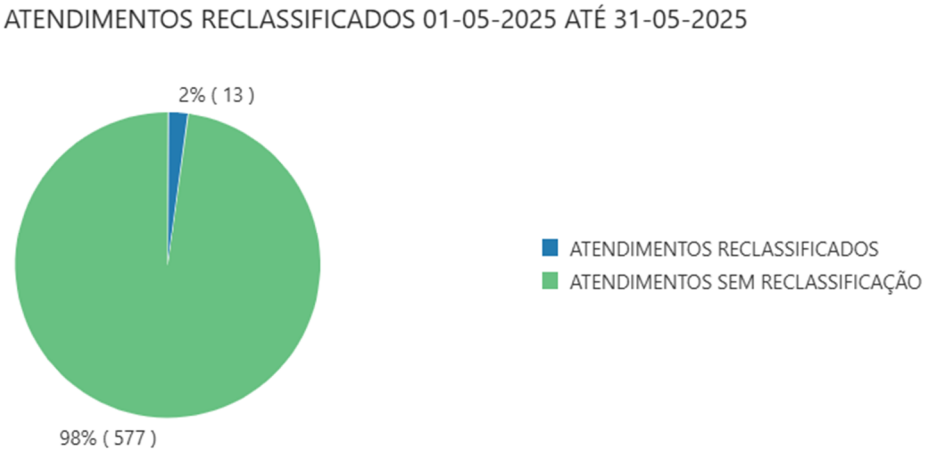

ATENDIMENTO EXTERNO / NÃO MÉDICO 01-05-2025 ATÉ 31-05-2025

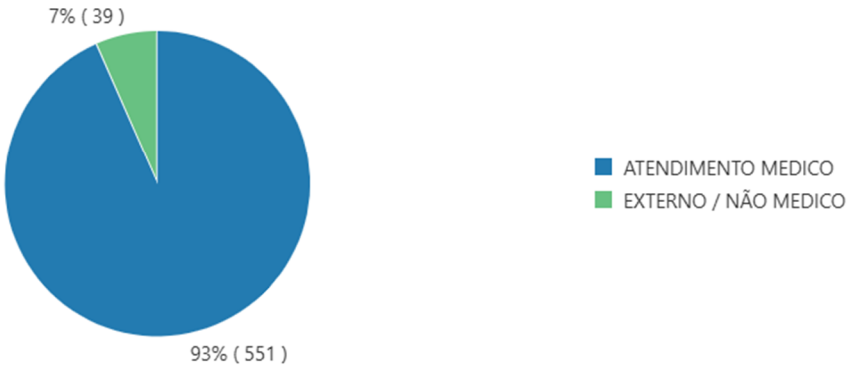

SEXO 01-05-2025 ATÉ 31-05-2025

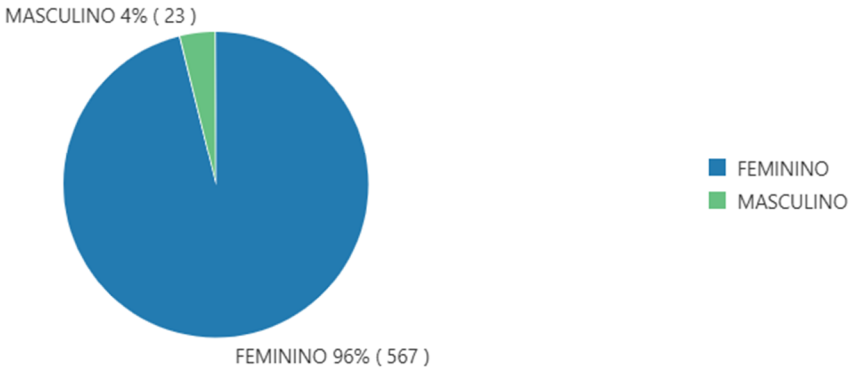

7. Indicadores Ambulatorial

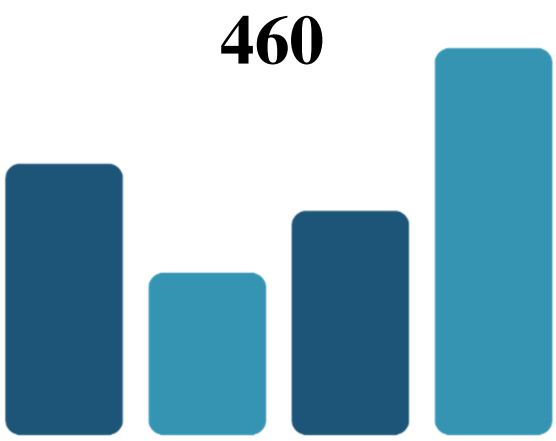

Total de Atendimentos no período 01/05/2025 até 31/05/2025

7.1. Atendimentos realizados por dia

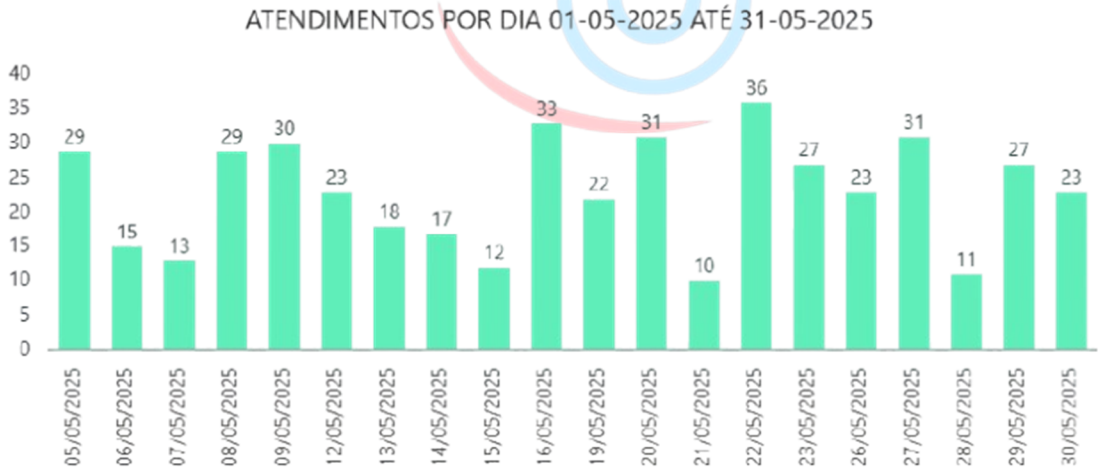

7.2. Atendimentos por Tipo

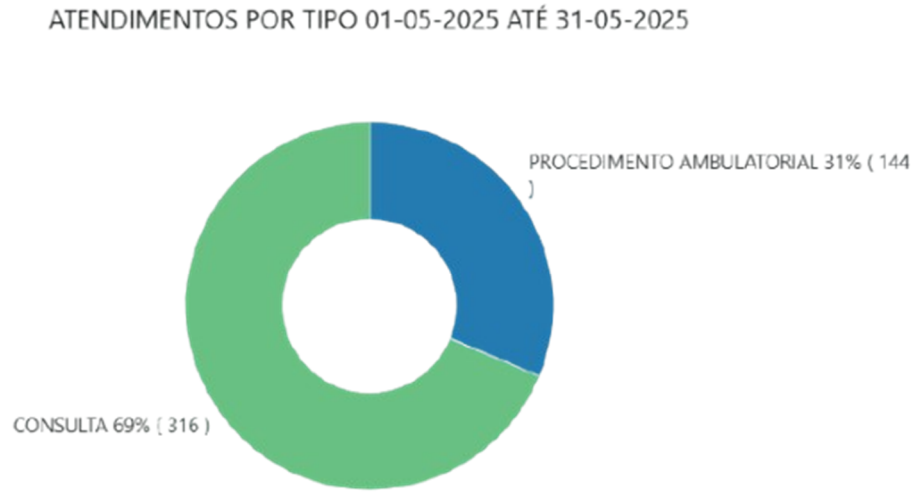

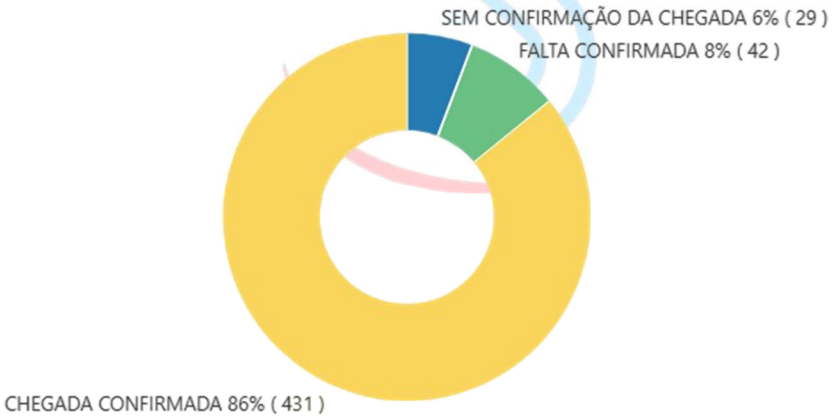

ATENDIMENTO POR SEXO 01-05-2025 ATÉ 31-05-2025

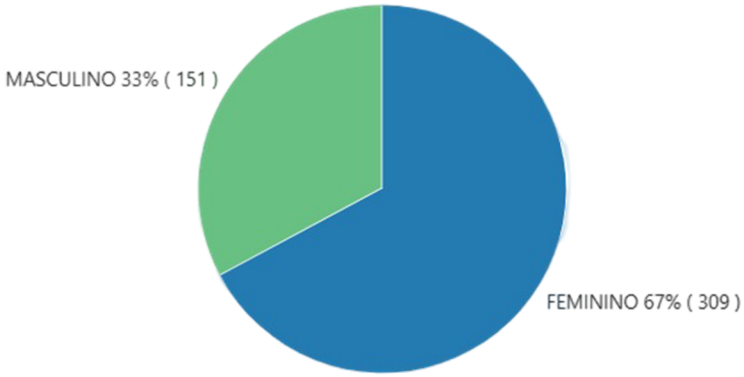

PRIMEIRA CONSULTA 01-05-2025 ATÉ 31-05-2025

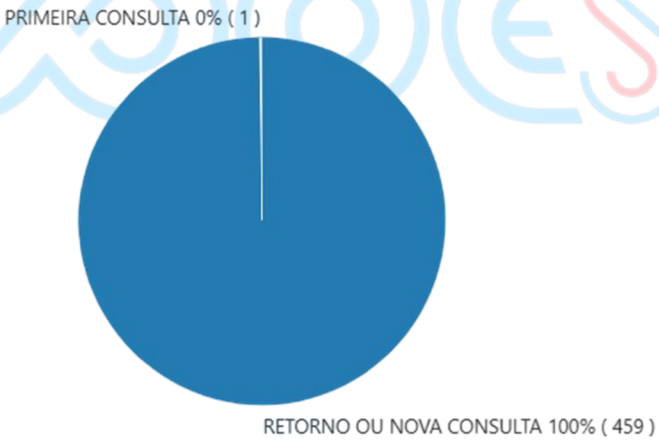

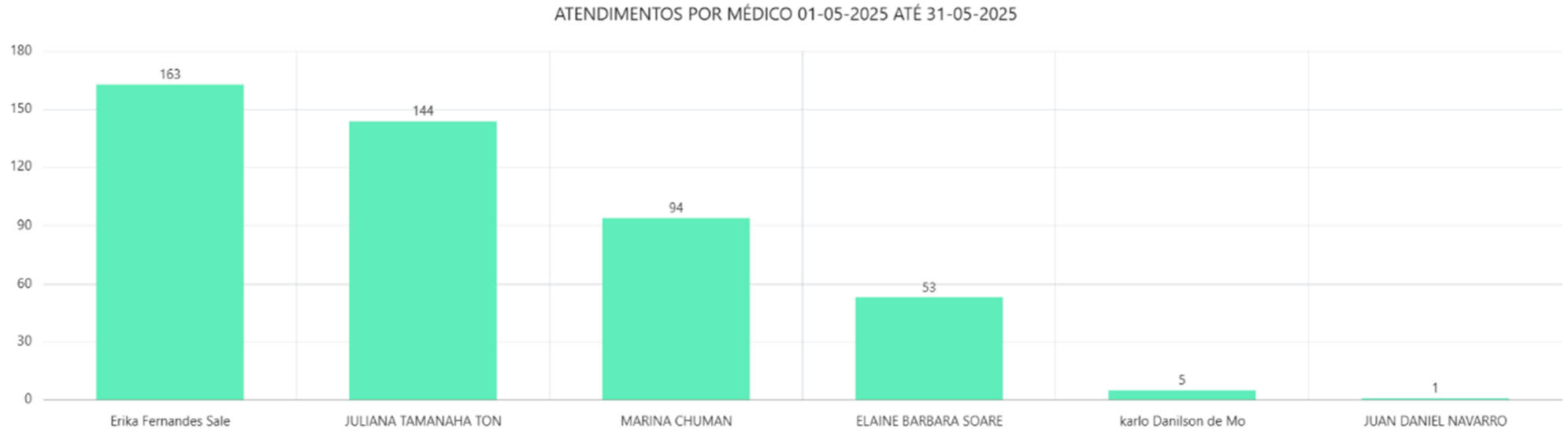

7.3. Tempo médio para atendimento.

MÉDICO	TOTAL	TEMPO MÉDIO	TEMPO MÍNIMO	TEMPO MÁXIMO	ATÉ 10 MIN	ATÉ 30 MIN	ATÉ 60 MIN	ATÉ 120 MIN	MAIOR 120 MIN
ERIKA FERNANDES SALES AMOROSO	158	14min	00min	1h 54min	76	46	31	5	0
JULIANA TAMANAHA TONAK	135	19min	00min	1h 59min	41	44	36	14	0
MARINA CHUMAN	86	14min	00min	2h 55min	39	37	9	0	1

8. Exames e Procedimentos

Total de Exames 5310

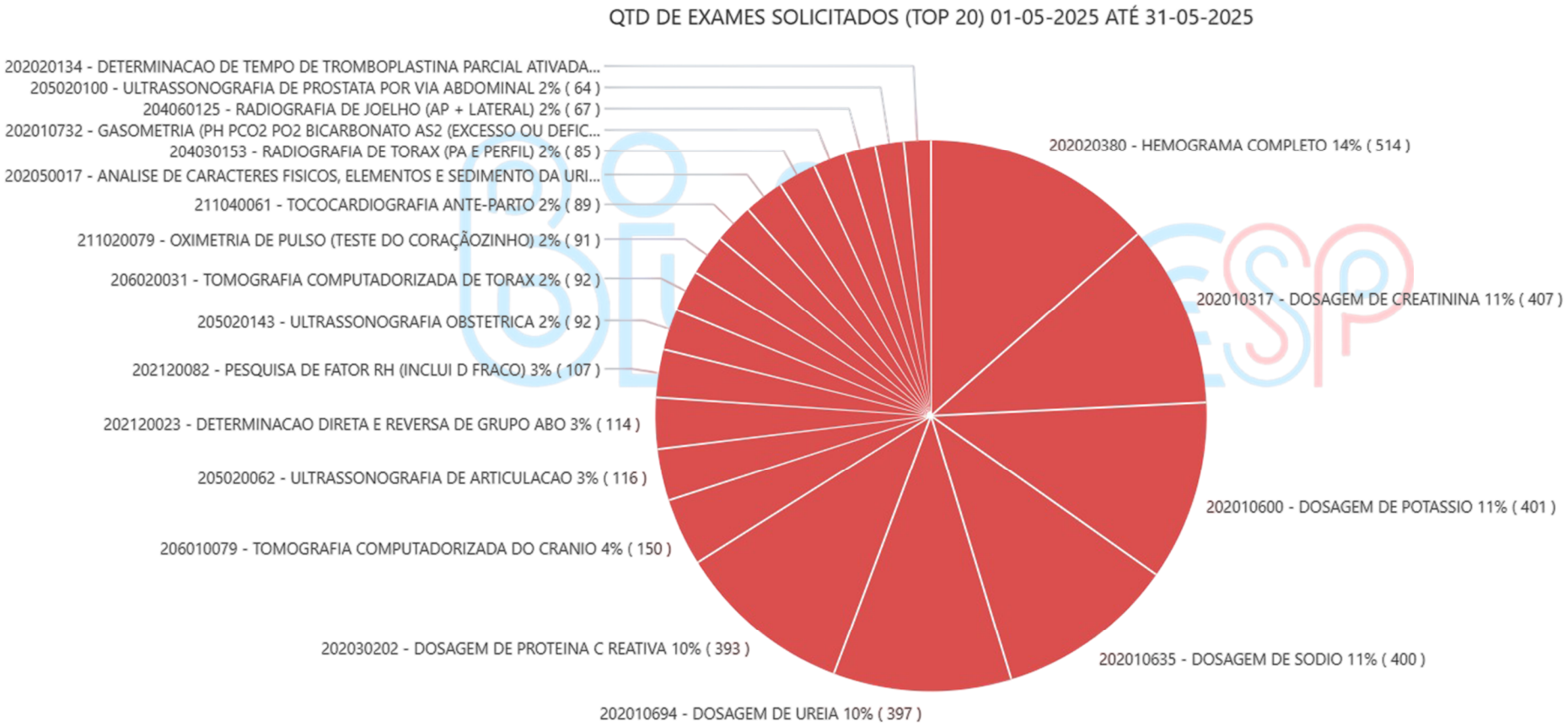

Total de Procedimentos 3177

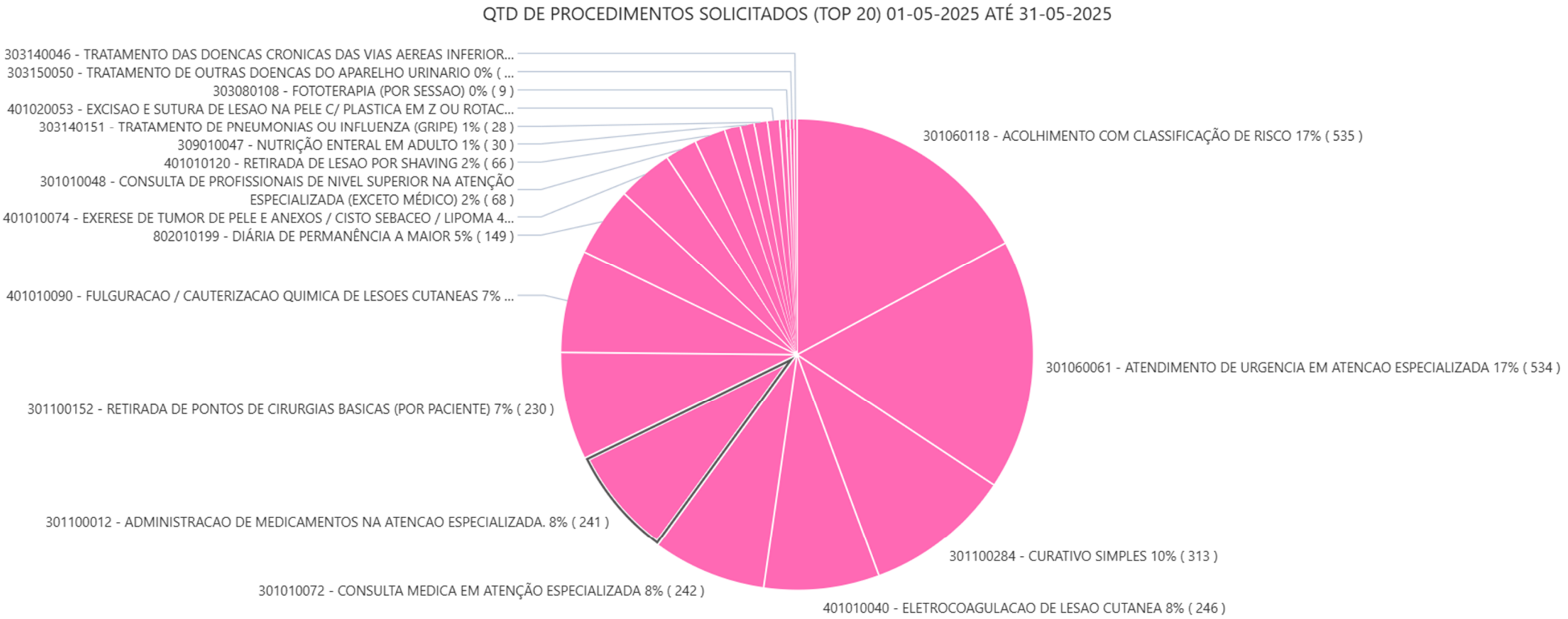

9. Indicadores de Enfermagem

9.1. Taxa de FUGULIN

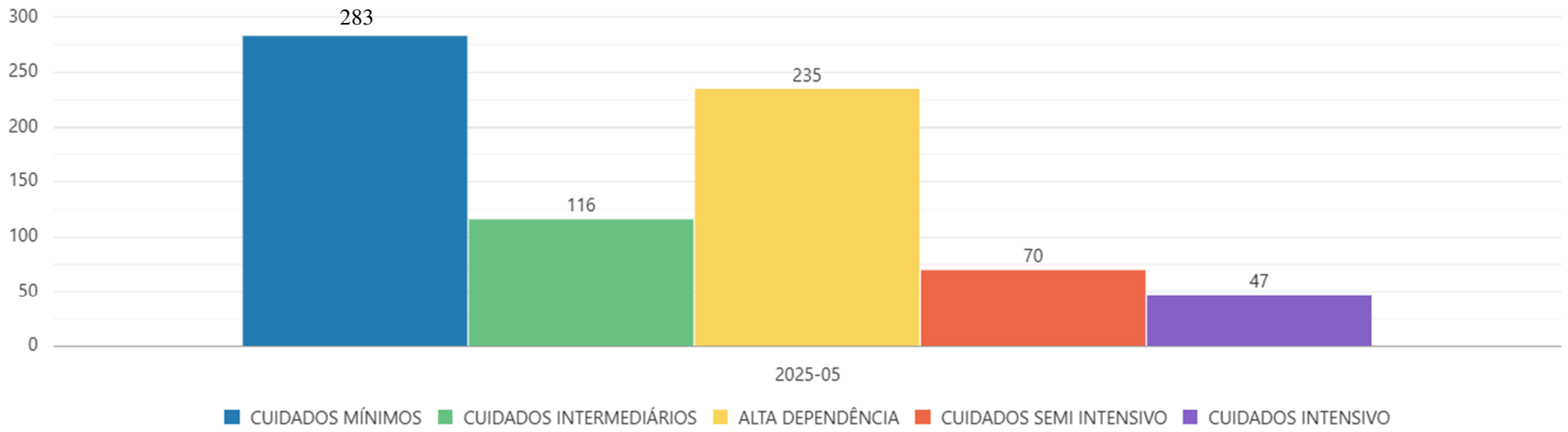

Classificação	% Total
Cuidados mínimos	37,68
Alta Dependência	31,29
Cuidados Intermediários	15,45
Cuidados Semi-Intensivos	9,32
Cuidados Intensivos	6,29

9.2. Taxa de BRADEN

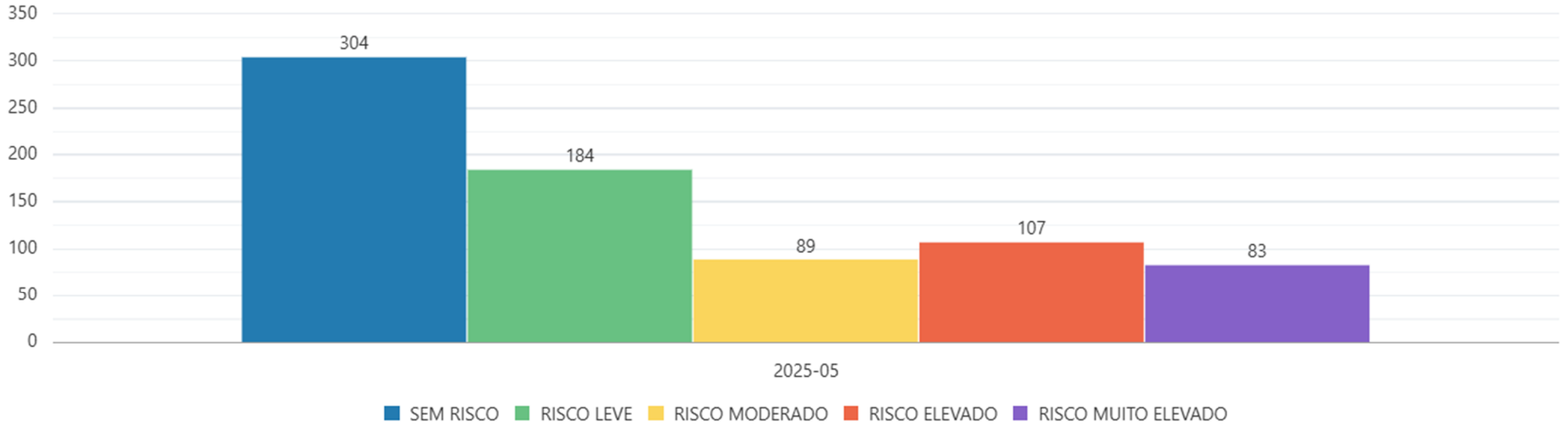

Classificação	% Total
Sem risco	39,63
Risco Leve	23,99
Risco Elevado	13,95
Risco Moderado	11,60
Risco Muito Elevado	10,82

10. Taxa de GLASGOW

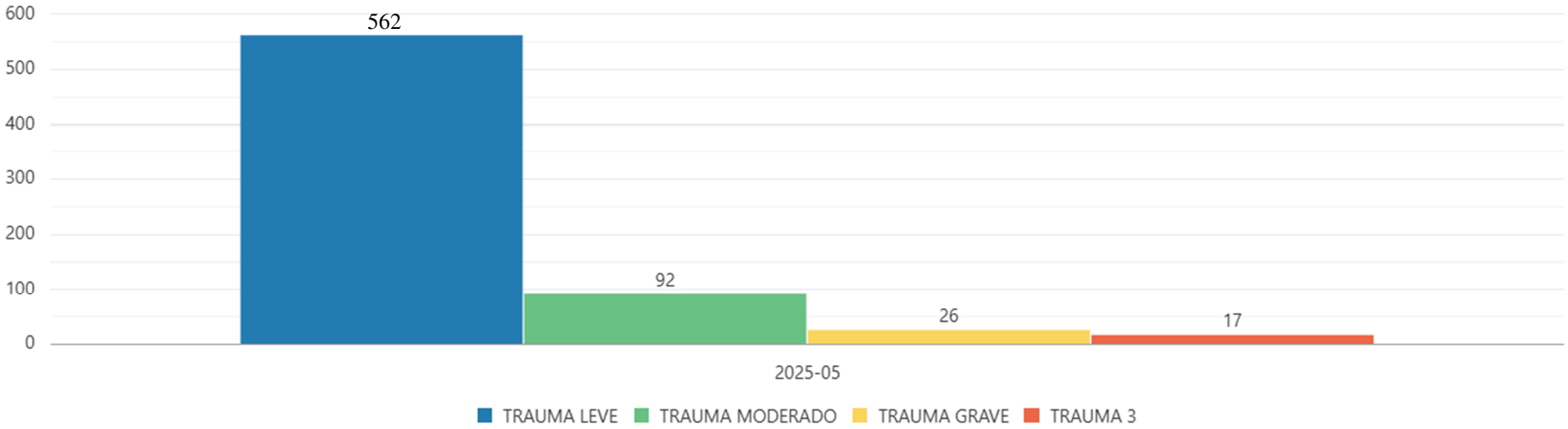

Classificação	% Total
Trauma Leve	80,63
Trauma Moderado	13,20
Trauma Grave	3,73
Trauma 3	2,44

11. Gráficos Mensal Enfermagem.

GLASGOW	jan/25	fev/25	mar/25	abr/25	mai/25	jun/25	jul/25	ago/25	set/25	out/25	nov/25	dez/25
TRAUMA LEVE	645	603	576	609	562							
TRAUMA MODERADO	109	102	138	85	92							
TRAUMA GRAVE	65	40	62	21	26							
TRAUMA 3	23	13	17	19	17							

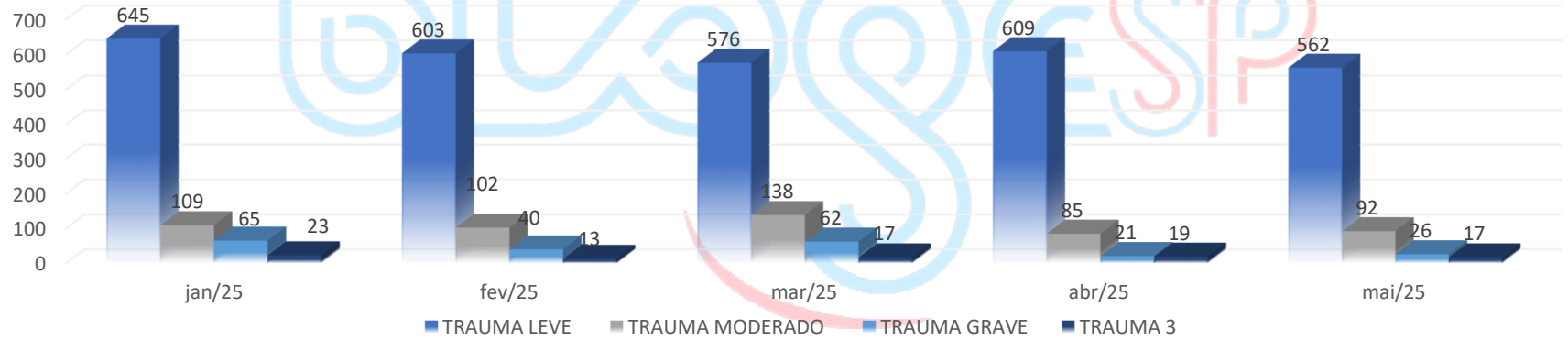

BRADEN	jan/25	fev/25	mar/25	abr/25	mai/25	jun/25	jul/25	ago/25	set/25	out/25	nov/25	dez/25
SEM RISCO	378	297	318	381	304							
RISCO LEVE	242	182	171	191	184							
RISCO MODERADO	72	86	60	54	89							
RISCO ELEVADO	95	109	152	94	107							
RISCO MUITO ELEVADO	101	105	151	67	83							

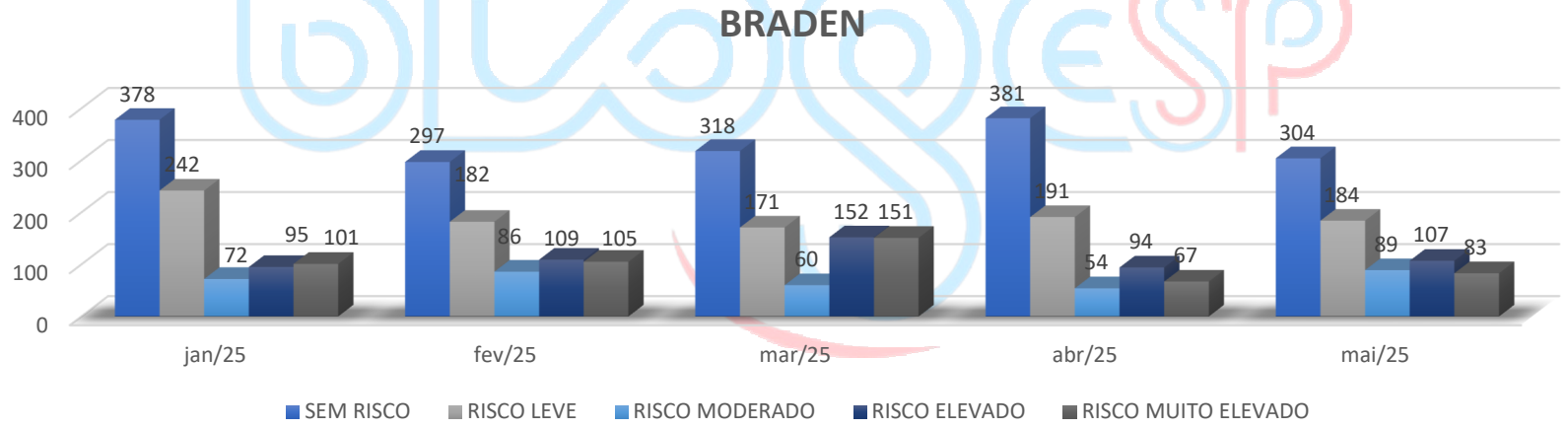

FUGULIN	jan/25	fev/25	mar/25	abr/25	mai/25	jun/25	jul/25	ago/25	set/25	out/25	nov/25	dez/25
CIDADOS MINIMOS	342	313	336	364	283							
CUIDADOS INTERMEDIÁRIOS	132	106	108	126	116							
ALTA DEPENDÊNCIA	261	217	234	196	235							
CUIDADOS SEMI INTENSIVOS	96	67	76	67	70							
CIUIDADOS INTENSIVOS	52	66	79	34	47							

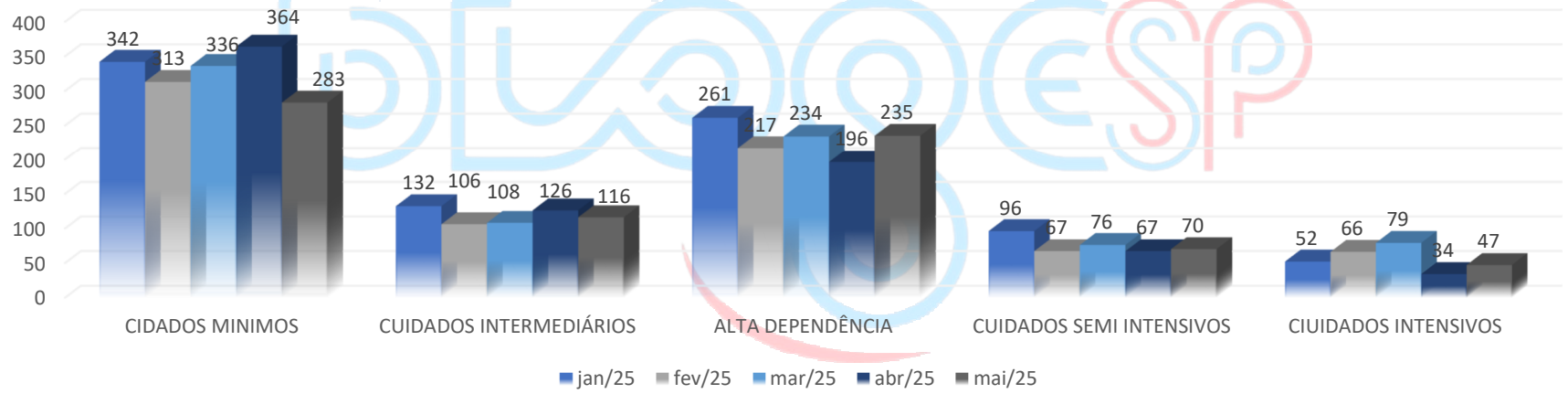

12. Indicadores de imagem.

12.1.Radiologia.

jan/25	fev/25	mar/25	abr/25	mai/25	jun/25	jul/25	ago/25	set/25	out/25	nov/25	dez/25	Total
259	386	348	386	461								**1840**

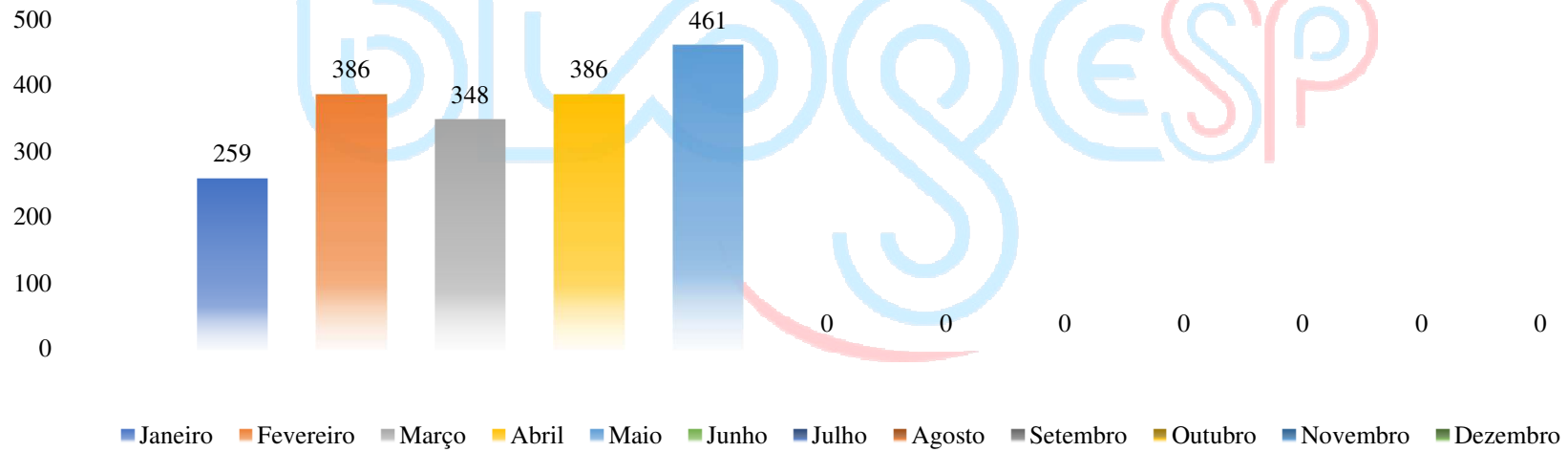

Média de exanes: 368

Média diária de exames realizados: 12

12.2.Tomografia.

jan/25	fev/25	mar/25	abr/25	mai/25	jun/25	jul/25	ago/25	set/25	out/25	nov/25	dez/25	Total
88	239	493	427	430								**1677**

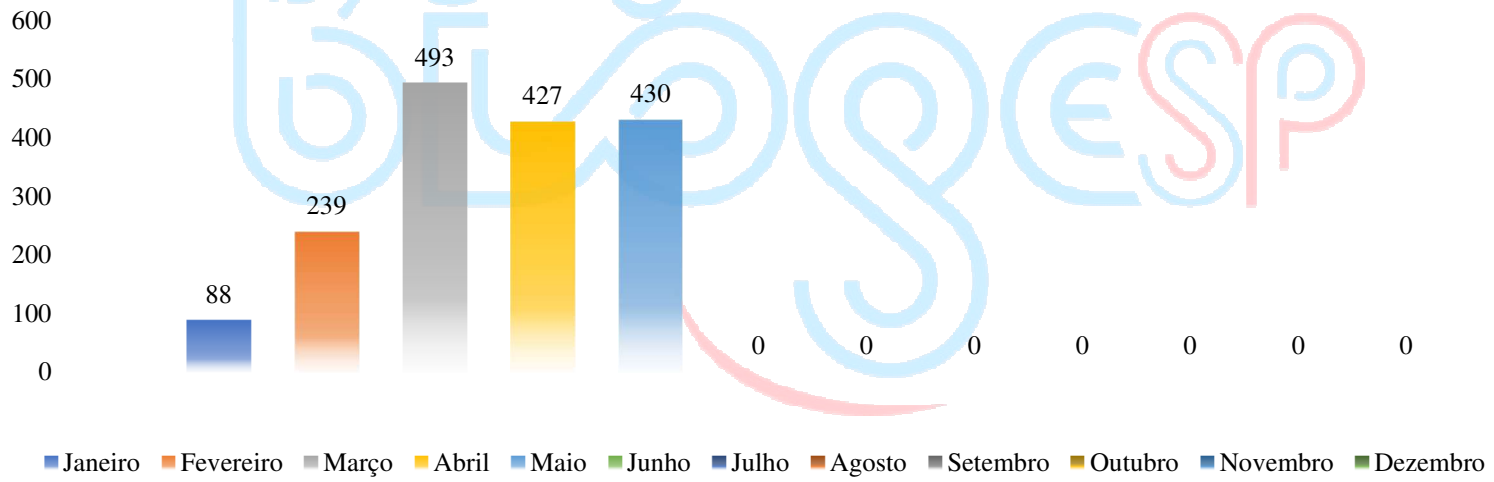

Média de exanes: 335

Média diária de exames realizados: 11

12.3.Ultrassom

jan/25	fev/25	mar/25	abr/25	mai/25	jun/25	jul/25	ago/25	set/25	out/25	nov/25	dez/25	Total
483	**399**	**427**	**370**	**416**								**2095**

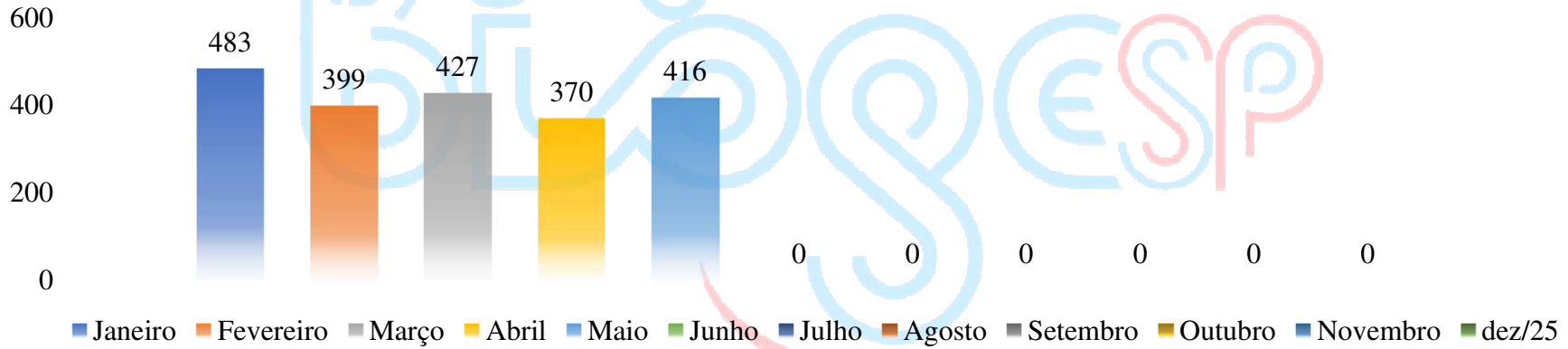

Média de exanes: 419

Média diária de exames realizados: 14

13. Partos Mensal.

INTERNAÇÃO REALIZADAS	jan/25	fev/25	mar/25	abr/25	mai/25	jun/25	jul/25	ago/25	set/25	out/25	nov/25	dez/25	TOTAL
PARTO CESÁREA	18	10	11	19	19								**77**
PARTO CESÁREA + LT	3	4	9	2	2								**20**
PARTO DOMICILIAR	0	0	0	0	0								**0**
PARTO FÓRCEPS	0	1	0	0	0								**1**
PARTO NORMAL	24	31	22	20	19								**116**
PARTO NORMAL + LT	2	0	2	0	0								**4**
PARTO NORMAL + DIU	0	0	0	0	0								**0**
TOTAL	**47**	**46**	**44**	**41**	**40**	**0**	**0**	**0**	**0**	**0**	**0**	**0**	**218**

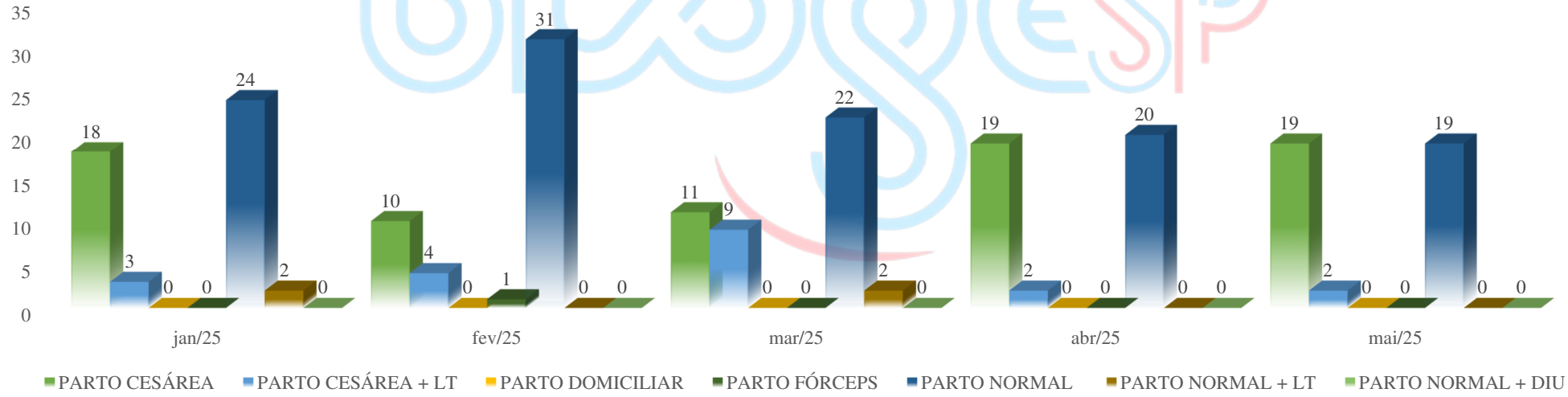

1) Média de partos Cesárea: 15
2) Média de partos Cesárea com laqueadura: 4
3) Média de partos Normal: 23
4) Média de partos Normal com laqueadura: 1

BIOGESP- Associação de Gestão e Execução de Serviços Públicos e Sociais.

Inscrito no CNPJ sob o nº 26.702.577/0001-39.

Rua Cardeal Arcoverde, n° 1641 – Sala 93/94 – Pinheiros – São Paulo.

CEP: 05421-001.

Contrato 001/2022, firmado em 04/01/2022, celebrado entre o Município de Estância Turística de Ribeirão Pires, por meio da Secretaria de Saúde e Higiene.